

LAYOUT LOTTO DI IMPIANTI - PLANIMETRIA SOTTOCAMPI
scala 1:2000

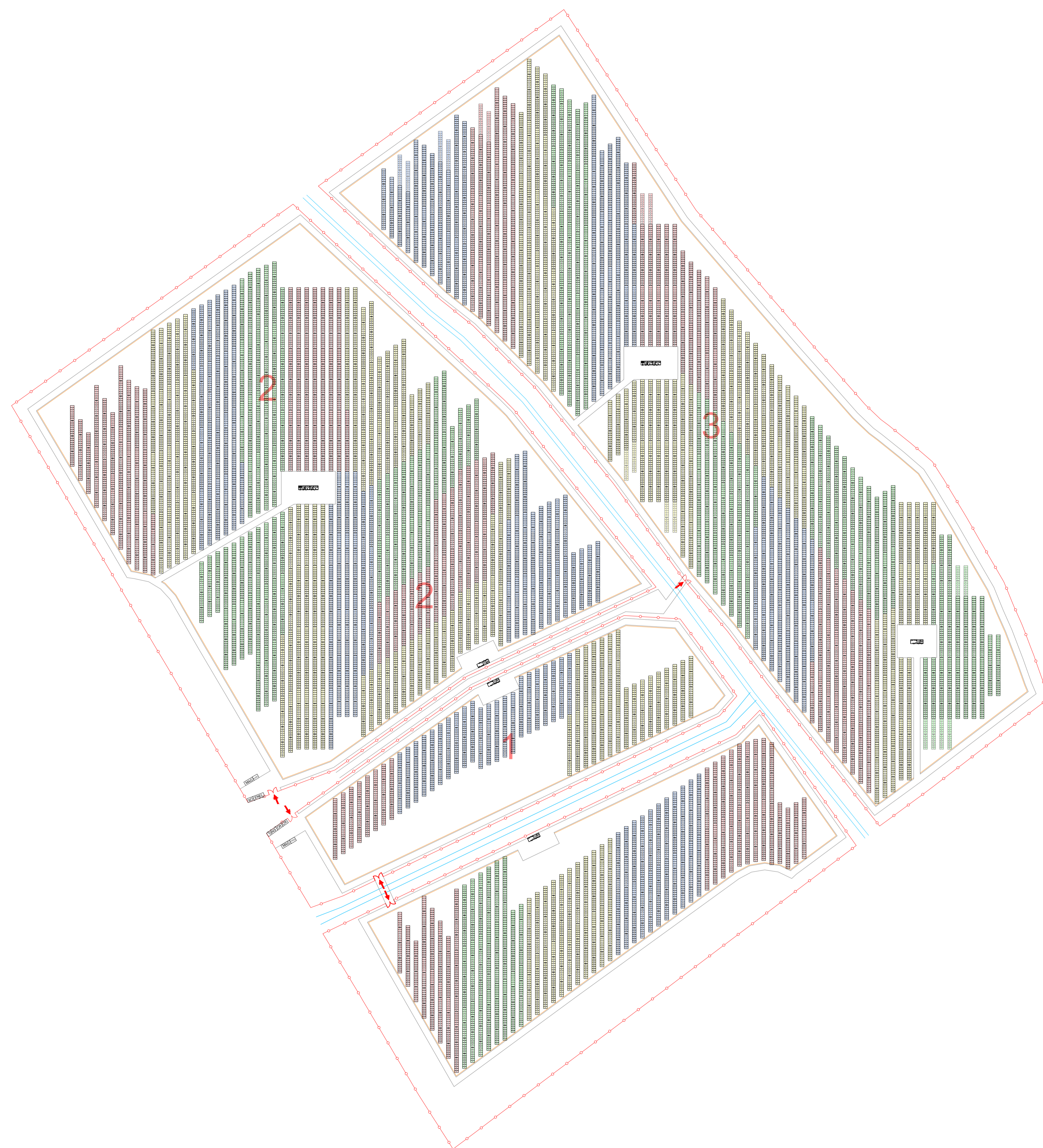

LOTTO 1	
Tipologia modulo	Risen 670 Wp
Numero di moduli	4312
Numero di tracker	154 - 1x28
Potenza AC	2,45 MW
Potenza DC	2,889 MW
Inverter	Sungrow SG350HX
N. Inverter	7 (22 stringhe cad.)

LOTTO 2	
Tipologia modulo	Risen 670 Wp
Numero di moduli	8008
Numero di tracker	286 - 1x28
Potenza AC	4,55 MW
Potenza DC	5,365 MW
Inverter	Sungrow SG350HX
N. Inverter	13 (22 stringhe cad.)

LOTTO 3	
Tipologia modulo	Risen 670 Wp
Numero di moduli	8624
Numero di tracker	299 - 1x28 18 - 1x14
Potenza AC	4,90 MW
Potenza DC	5,778 MW
Inverter	Sungrow SG350HX
N. Inverter	14 (22 stringhe cad.)

NOTA:

Il posizionamento e le dimensione dei trackers potrebbero subire variazioni non sostanziali durante la progettazione esecutiva.

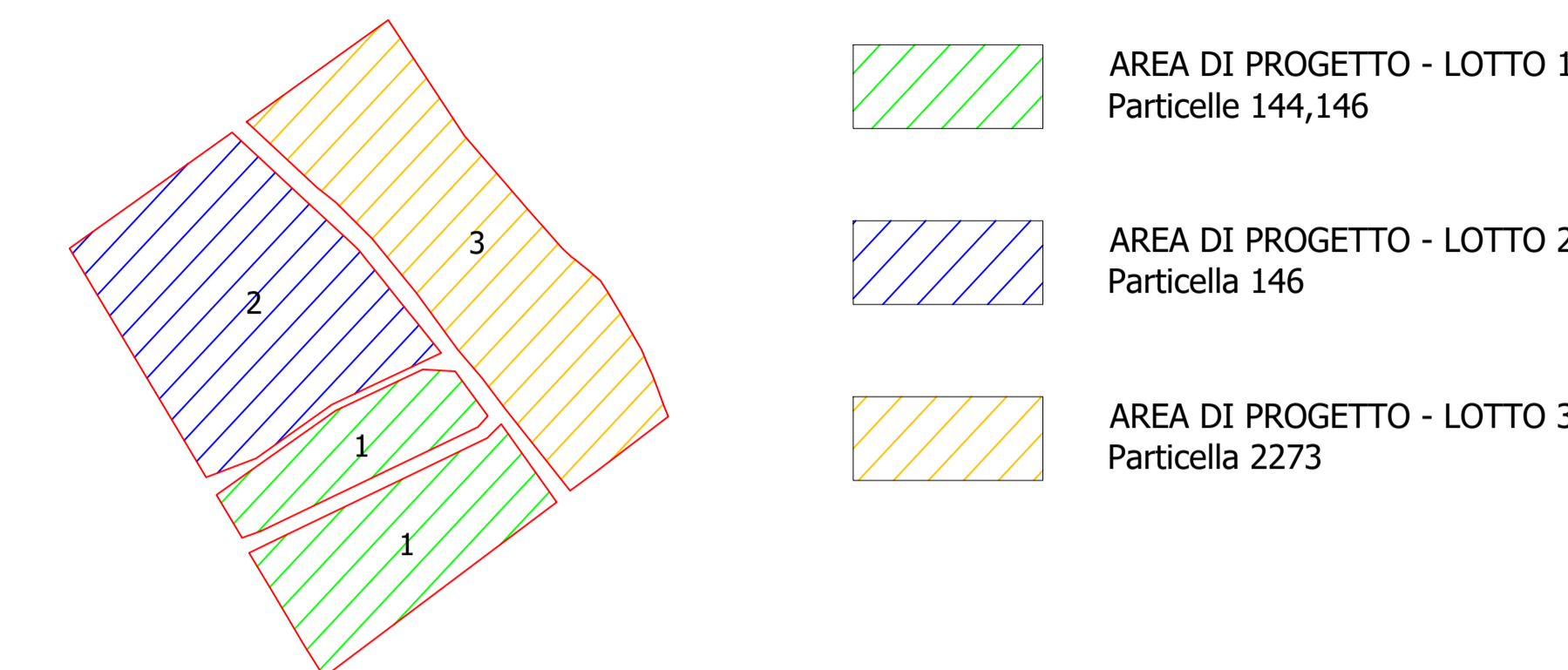

DETTAGLIO STRINGHE

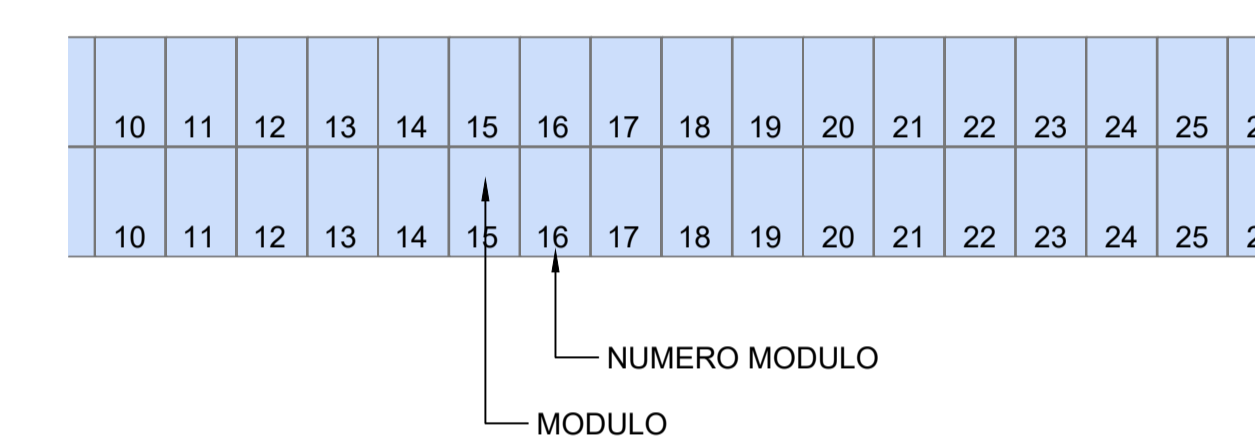

LEGENDA

- ACCESSO ALL'IMPIANTO
- RECINZIONE
- VIABILITA' INTERNA
- TRACKER - 1x28 moduli 670 W
- MEZZO TRACKER - 1x14 moduli 670 W
- CABINA UTENTE
- CABINA DI RICEZIONE 2500x4000x2700mm
- MAGAZZINO DI IMPIANTO 2500x6060x2700mm
- CABINA TVCC 4000x2500x27000mm

REGIONE LAZIO PROVINCIA DI ROMA COMUNE DI ARDEA

ARDEA_26
PROGETTO DI UN LOTTO DI IMPIANTI AGRIVOLTAICI PN 14,03 MW_p, diviso in:
LOTTO 1: PN 2889 kW; LOTTO 2: PN 5365 kW; LOTTO 3: 5778 kW

UBICAZIONE IMPIANTO: Location: Località La Fossa, snc 00040 Ardea (RM) Foglio 46, particelle 144-146-2273	ITER AUTORIZZATIVO: Authorization process: VIA - Valutazione di Impatto Ambientale Digs n. 152/2006 art. 23																								
CERTIFICAZIONI AZIENDALI: Certifications: Organizzazione con sistema di gestione da certificato da Apave Certification Italia in conformità alla norma ISO 9001 Cert. N. SC 20-4612	COMMESSA: Job: 2021_26_FV DIS. NR.: Desig. Nr.: 2021_26_FV_E_14																								
ISO 14001 / 2015 Cert. N. 711294	PROGETTAZIONE: Design: <input checked="" type="checkbox"/> ARCHITETTONICA <input type="checkbox"/> STRUTTURALE <input type="checkbox"/> ELETTRICA <input type="checkbox"/> MECCANICA <input type="checkbox"/> STUDIO DI FATTIBILITA' <input type="checkbox"/> PRELIMINARE <input checked="" type="checkbox"/> DEFINITIVA <input type="checkbox"/> ESECUTIVA																								
ELABORATO: Drawing: <h3>LAYOUT SOTTOCAMPI</h3>																									
SCALA: Scale: 1:2000																									
FOGLIO: Sheet Nr.: 1 / 1 TOT. FG. Total sheets: 1																									
<table border="1" style="width: 100%; border-collapse: collapse;"> <tr> <td>REV. 2</td> <td></td> <td></td> <td></td> <td></td> <td></td> </tr> <tr> <td>REV. 1</td> <td>17/10/2022</td> <td>REVISIONE</td> <td></td> <td>G. PARADISI</td> <td>G. GROSSI</td> </tr> <tr> <td>REV. 0</td> <td>03/08/2022</td> <td>EMISSIONE</td> <td></td> <td>G. PARADISI</td> <td>A. COSTANTINI</td> </tr> <tr> <td>REV. Rev.</td> <td>DATA Date</td> <td>DESCRIZIONE Description</td> <td></td> <td>DISEGNATO Drawn by</td> <td>CONTROLLATO Checked by</td> </tr> </table>		REV. 2						REV. 1	17/10/2022	REVISIONE		G. PARADISI	G. GROSSI	REV. 0	03/08/2022	EMISSIONE		G. PARADISI	A. COSTANTINI	REV. Rev.	DATA Date	DESCRIZIONE Description		DISEGNATO Drawn by	CONTROLLATO Checked by
REV. 2																									
REV. 1	17/10/2022	REVISIONE		G. PARADISI	G. GROSSI																				
REV. 0	03/08/2022	EMISSIONE		G. PARADISI	A. COSTANTINI																				
REV. Rev.	DATA Date	DESCRIZIONE Description		DISEGNATO Drawn by	CONTROLLATO Checked by																				
<table border="1" style="width: 100%; border-collapse: collapse;"> <tr> <td style="width: 50%;"> COMMITTENTE: Customer: ERMES S.p.A. </td> <td style="width: 50%;"> PROGETTISTA: Designer: </td> </tr> </table>		COMMITTENTE: Customer: ERMES S.p.A.	PROGETTISTA: Designer: 																						
COMMITTENTE: Customer: ERMES S.p.A.	PROGETTISTA: Designer: 																								

AI TERMINI DI LEGGE È RIGOROSAMENTE VIETATO RIPRODURRE O COMUNICARE A TERZI IL CONTENUTO DEL PRESENTE DISEGNO
 TO THE TERMS OF LAW RIGOROUSLY PROHIBITED TO REPRODUCE AND/OR TO COMMUNICATE TO THIRD PARTY THE CONTENT OF THE PRESENT DESIGN