Layout del futuro impianto FV_TULA su Ortofoto

scala 1:2.500

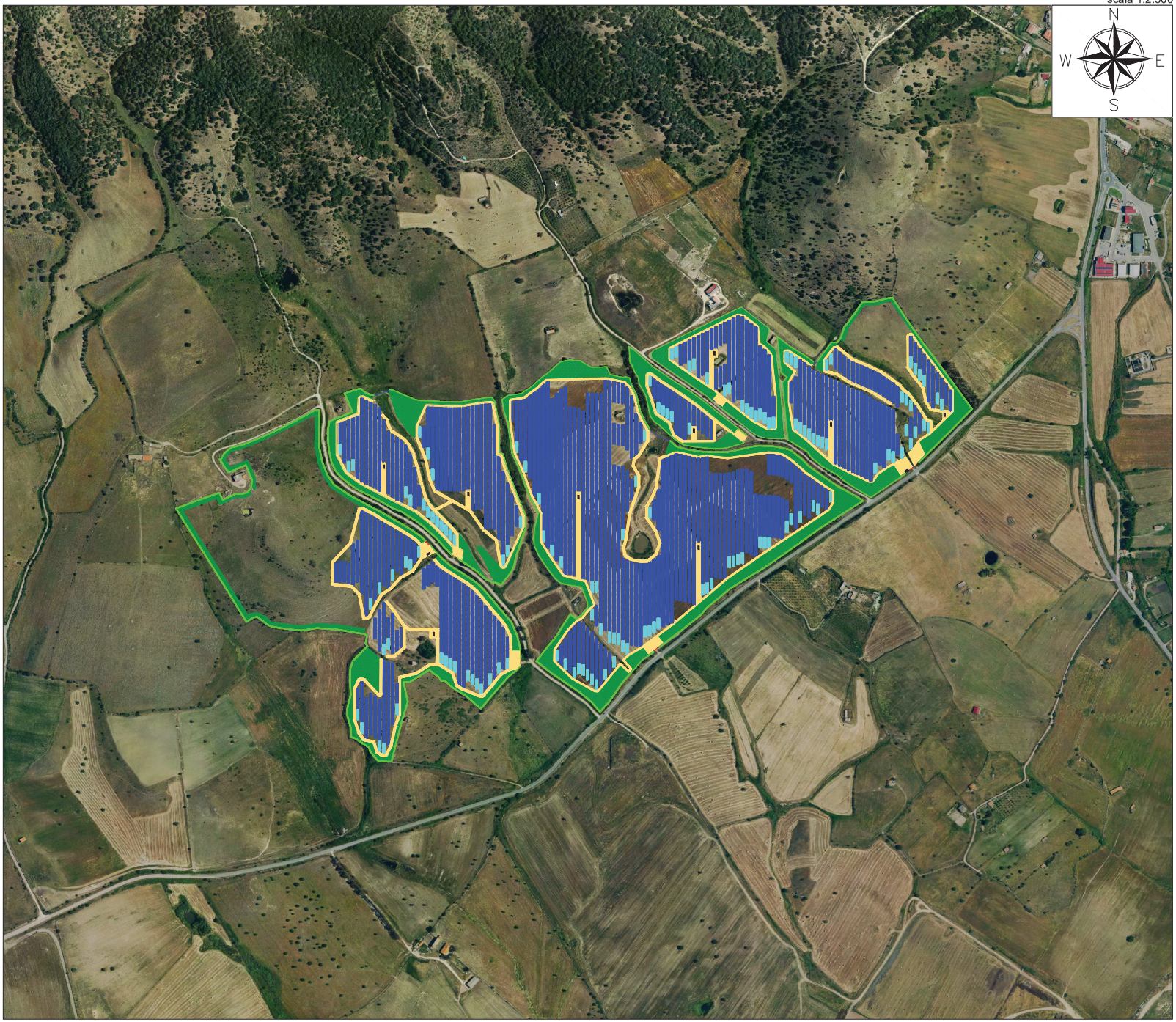

LEGENDA

- Recinzione
- Viabilità Interna
- Tracker 2x28
- Tracker 2x14
- Power Station
- Accesso Carrabile
- Standard Box Satellite
- Mitigazione Arbustiva
- Mitigazione Arborea

REGIONE SARDEGNA
PROVINCIA DI SASSARI
COMUNE DI TULA

Oggetto:
PROGETTO PER LA REALIZZAZIONE DI UN IMPIANTO AGRO-FOTOVOLTAICO DELLA POTENZA DI 34,8186 MWp DA UBICARSI NEL TERRITORIO DEL COMUNE DI TULA LOCALITÀ MONTE UDULU

Elaborato:
TAV002 - Layout su Ortofoto

TAVOLA: TAV002

PROPONENTE:
Alter Cinque S.R.L.
Via Antonio Salandra 18 - 00187 Roma (RM)
alter energy

PROGETTAZIONE:
gamian CONSULTING
GAMIAN CONSULTING SRL
Via Salandra 18 - 00187 Roma (RM)
P.IVA 16700 Roma (RM)

SCALA: 1 : 2.500

DATA: Marzo 2023

REDAZIONE: GF

CONTROLLO: Ing. Vocca Gaetano

APPROVAZIONE: Ing. Vocca Gaetano

Codice Progetto: F.22.154

Gamian Consulting Srl si riserva la proprietà di questo documento e ne vieta la riproduzione e la divulgazione a terzi se non espressamente autorizzato

SPAZIO RISERVATO ALL'ENTE PUBBLICO

VOCCIA GAETANO
2023.06.08 19:42:13
CN=VOCCIA GAETANO
C=IT
2.5.4.4=VOCCIA
2.5.4.42=GAETANO