

Rilievo Planoaltimetrico dell'area del futuro impianto FV\_TULA con ortofoto

scala 1:2.500



# LEGENDA

— Area di Interesse

Rilievo Planoaltimetrico dell'area del futuro impianto FV\_TULA

scala 1:2.500

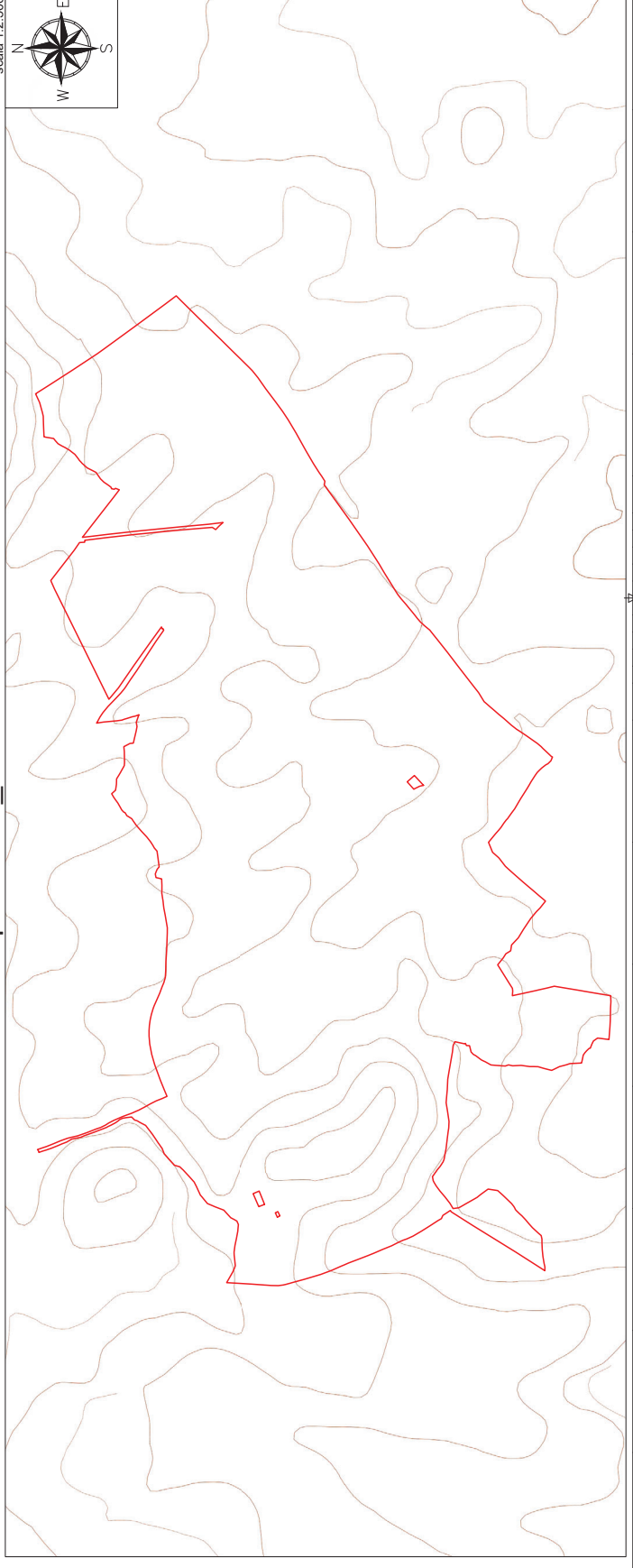

  	
<b>REGIONE SARDEGNA</b> <b>PROVINCIA DI SASSARI</b> <b>COMUNE DI TULA</b>	
Oggetto: PROGETTO PER LA REALIZZAZIONE DI UN IMPIANTO AEREO FOTOVOLTAICO DELLA POTENZA DI 34.818 KWp DA UBICARE NEL TERRITORIO DEL COMUNE DI TULA LOCALITA' MONTE UDUU	
BANDO: TAV007 - Rilievo Pianoaltimetrico	
PROCEDENTE: TAV007	Tecnico: ING. GIUSEPPE VIGOR VIA SASSARI 100 07010 SASSARI (SS) Tel. 079/221111 Fax 079/221111
DATA: 17/05/2023	DATA: 17/05/2023
SCALA: 1:2.500	SCALA: 1:2.500
PROGETTAZIONE:	APPROVAZIONE:
FIRMATA:	FIRMATA:
CODICE PROGETTO: P.25.154	REC. 00 - PIANIFICAZIONE SPAZIALE