

# Carta Impianto con Pannelli su Ortofoto

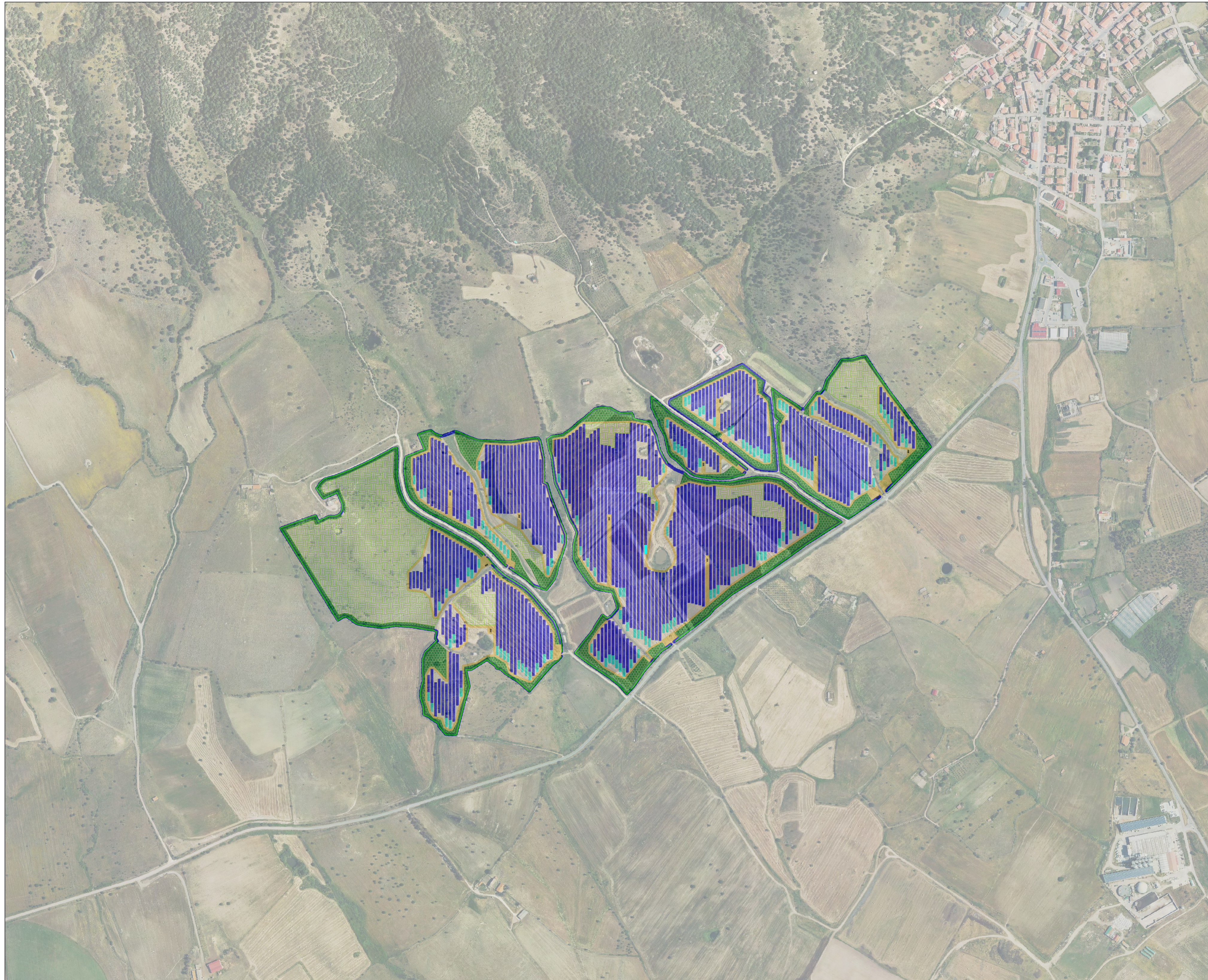

## LEGENDA

-  Recinzione
-  Agricolo
-  Siepe
-  Viabilità Interna
-  Tracker 2 x 28
-  Tracker 2 x 14
-  Trasformatori
-  Standard box satellite

Scala 1:5.000

  			
<b>REGIONE SARDEGNA</b> <b>PROVINCIA DI SASSARI</b> <b>COMUNE DI TULA</b>			
<b>Oggetto:</b> PROGETTO PER LA REALIZZAZIONE DI UN IMPIANTO AGRO-FOTOVOLTAICO DELLA POTENZA DI 34,8186 MWp DA UBICARSI NEL TERRITORIO DEL COMUNE DI TULA LOCALITÀ MONTE UDULU			
<b>Elaborato:</b> TAV029 - Layout Impianto su Ortofoto			
<b>TAVOLA:</b> TAV029	<b>PROPONENTE:</b> Alter Cinque S.R.L. Sede: Via della Bufalotta 374, 00139 Roma (RM)		
 			
<b>PROGETTAZIONE:</b>			
		Tecnico Ing. Gaetano Voccia	
Team Tecnico: Greco Francesco    Cairo Stefano Addino Roberto    Martorelli Francesco Iorio Marco    Guertiero Alessandra Splendore Francesca    Solizzo Lavina			
<b>SCALA:</b> 1:5.000	<b>DATA:</b> Marzo 2023	<b>REDAZIONE:</b> FM	<b>CONTROLLO:</b> AG
<b>Codice Progetto: F.22.154</b>		<b>APPROVAZIONE:</b> Rev.: 00 - Presentazione Istanza VIA e AU Ing. Voccia Gaetano	
<small>Gamian Consulting Srl si riserva la proprietà di questo documento e ne vieta la riproduzione e la divulgazione a terzi se non espressamente autorizzato</small>			
SPAZIO RISERVATO ALL'ENTE PUBBLICO			