Area di stoccaggio cantiere FV_TULA

scala 1:2.000

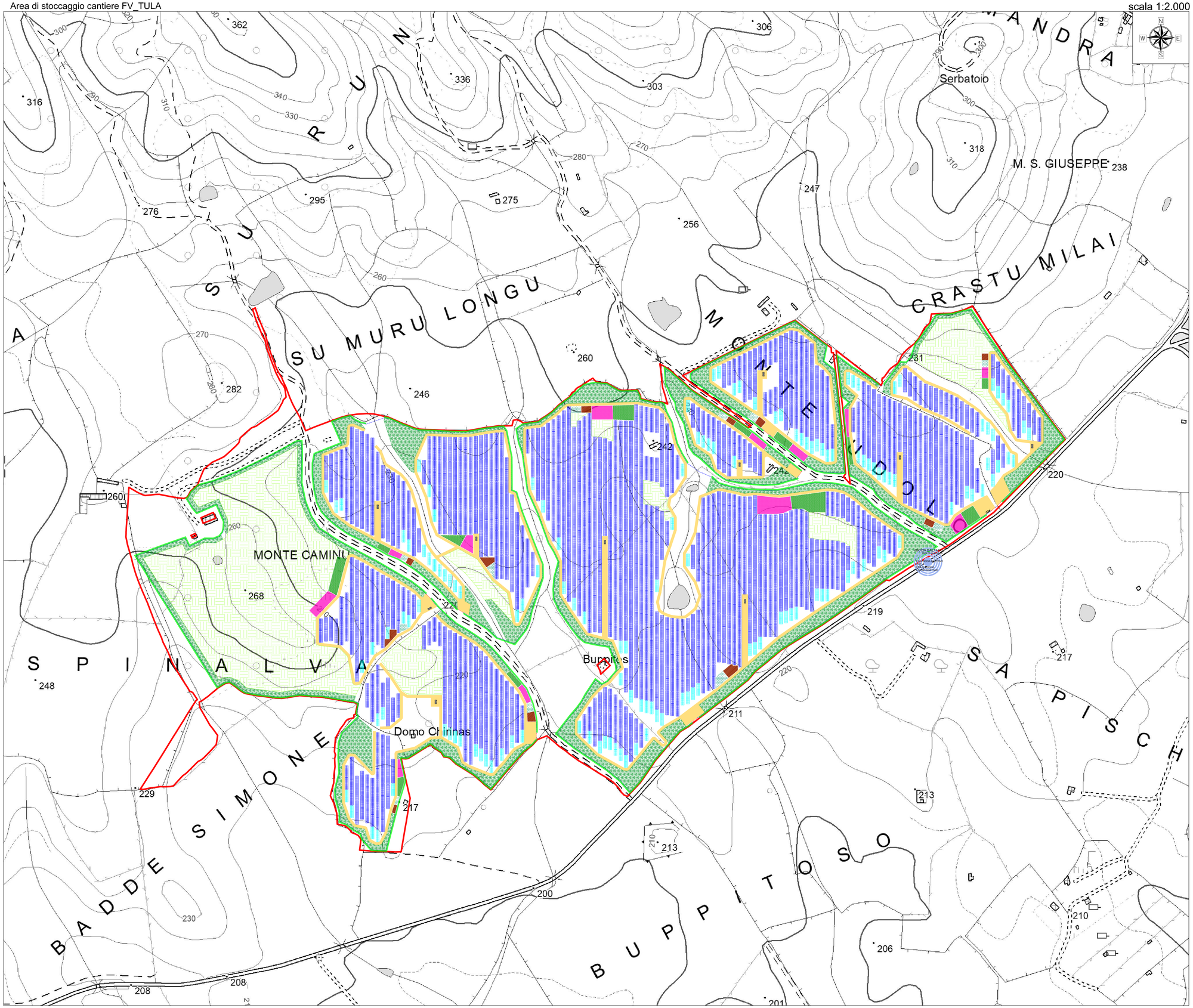

LEGENDA

- Limite lotto
- Tracker 2x30
- Tracker 2x15
- Power Station
- Viabilità interna
- Mitigazione arbustiva
- Mitigazione arborea
- Area agricola

LEGENDA AREE DI CANTIERE

- Aree Uffici/Spogliatoi/WC - 1900 mq
- Aree parcheggio - 1600 mq
- Aree di stoccaggio provvisorio materiale da costruzione - 5.600 mq
- Aree di deposito provvisorio materiale di risulta - 5300 mq

REGIONE SARDEGNA

PROVINCIA DI SASSARI

COMUNE DI TULA

Oggetto:

PROGETTO PER LA REALIZZAZIONE DI UN IMPIANTO AGRO-FOTOVOLTAICO DELLA POTENZA DI 34,8186 MWp DA UBICARSI NEL TERRITORIO DEL COMUNE DI TULA LOCALITÀ MONTE UDULU

Elaborato :

TAV031 - LAYOUT IMPIANTO AGRO-FOTOVOLTAICO CON IDENTIFICAZIONE AREE DI STOCCAGGIO/CANTIERE

TAVOLA: TAV031

PROPONENTE :

Alter Cinque S.R.L.
Sede:
Via della Bufalotta 374, 00139 Roma (RM)

alter enersun

PROGETTAZIONE :

gamian CONSULTING

GAMIAN CONSULTING SRL
Sede:
Via Gioacchino da Fiore 74
87021 Belvedere Marittimo (CS)

Tecnico
Ing. Gaetano Voccia

Team Tecnico:
Greco Francesco
Addone Roberto
Iorio Marco
Splendore Francesca
Cairo Stefano
Martorelli Francesco
Guerriero Alessandra
Sofiacco Lavinia

ORDINE INGEGNERI COSENZA
Dott. Ing. Gaetano Voccia
Sez. A 2008
Ordine degli Ingegneri Cosenza - Ministero di Giustizia

SCALA:			
1 : 2.000			
DATA:	**REDAZIONE :**	**CONTROLLO :**	**APPROVAZIONE :**
Marzo 2023	TR	AG	Ing. Voccia Gaetano

Codice Progetto: F.22.154

Rev.: 00 - Presentazione Istanza VIA e AU

Gamian Consulting Srl si riserva la proprietà di questo documento e ne vieta la riproduzione e la divulgazione a terzi se non espressamente autorizzato

SPAZIO RISERVATO ALL'ENTE PUBBLICO