

CARTA DELL'EVOLUZIONE DELL'AMBIENTE

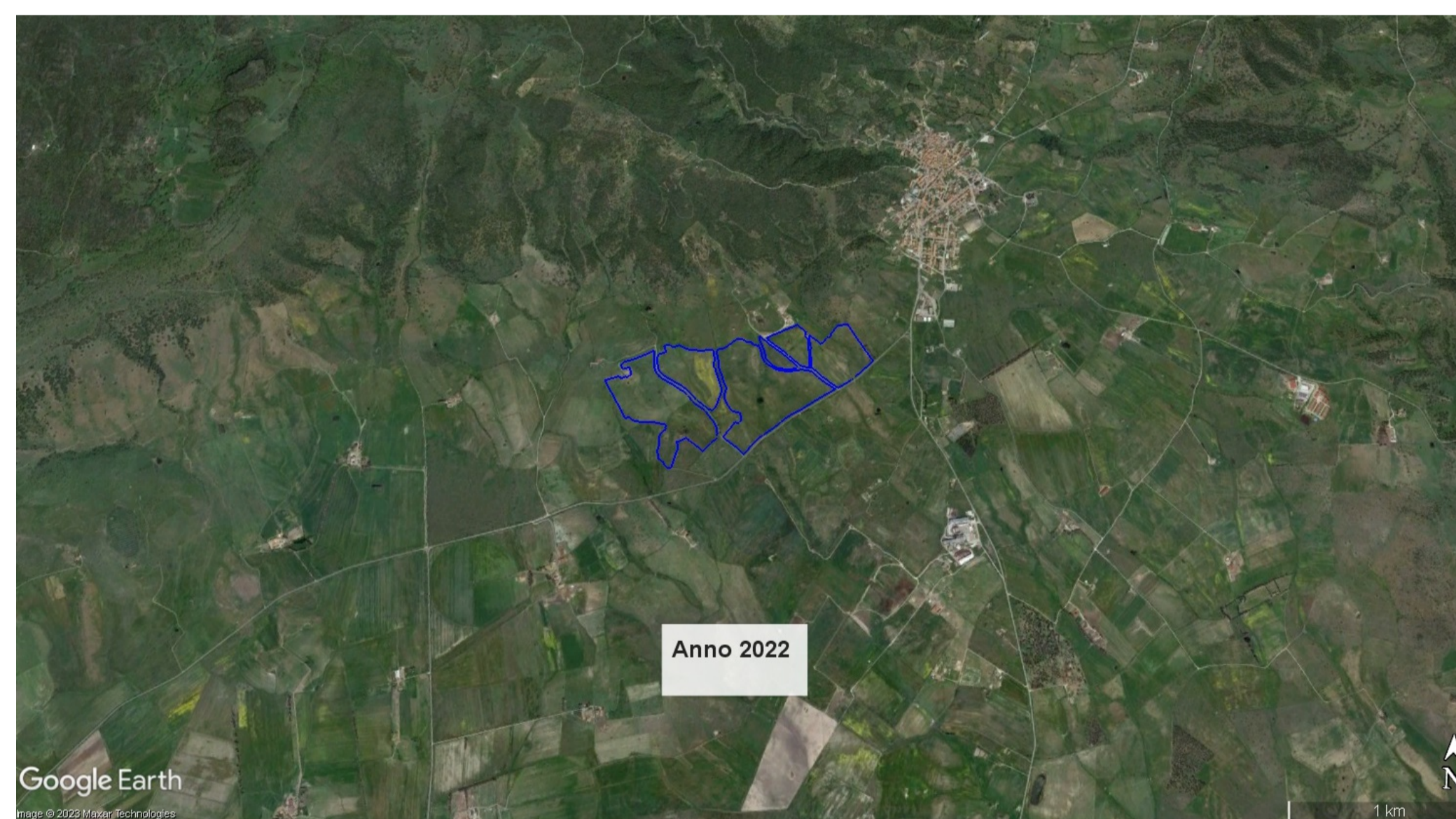
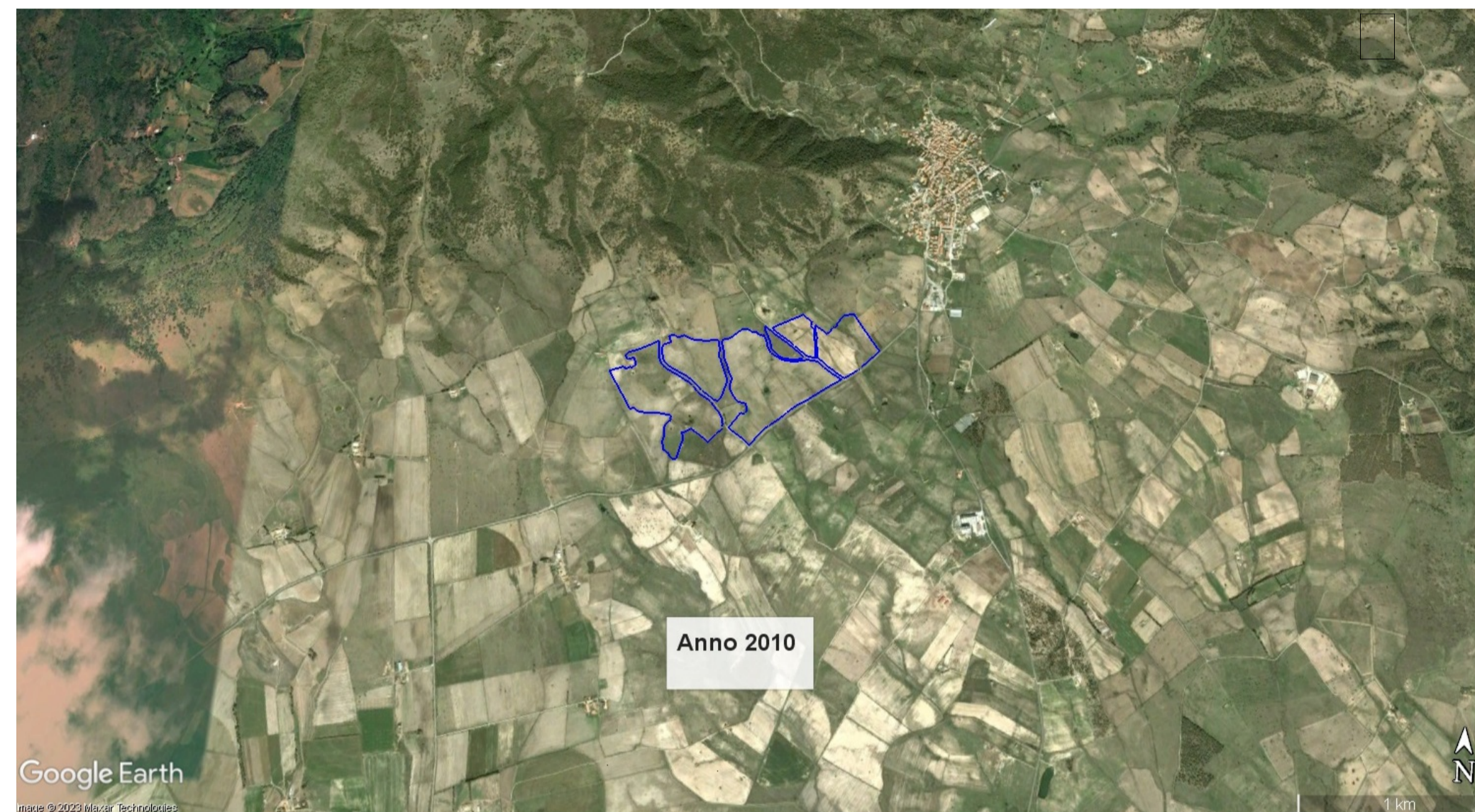
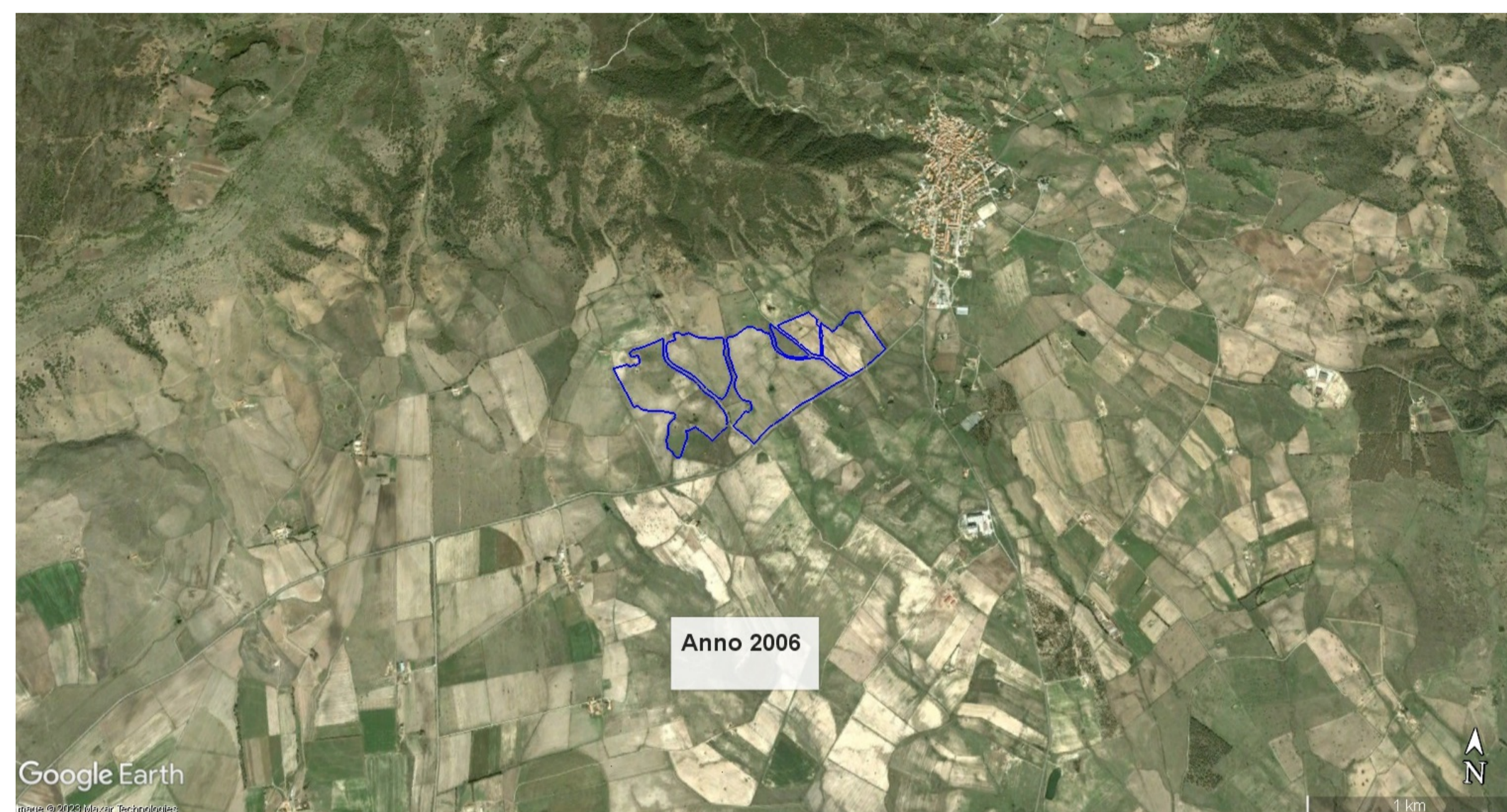

  			
REGIONE SARDEGNA PROVINCIA DI SASSARI COMUNE DI TULA			
Oggetto: PROGETTO PER LA REALIZZAZIONE DI UN IMPIANTO AGRO-FOTOVOLTAICO DELLA POTENZA DI 34,8186 MWp DA UBICARSI NEL TERRITORIO DEL COMUNE DI TULA LOCALITÀ MONTE UDULU			
Elaborato : TAV039 - Carta dell'Evoluzione dell'Ambiente			
TAVOLA: TAV039	PROPONENTE : Alter Cinque S.R.L. Sede: Via della Bufalotta 374, 00139 Roma (RM)		
 			
PROGETTAZIONE :			
		Tecnico Ing. Gaetano Voccia	
GAMIAN CONSULTING SRL Sede: Via Gianmichele da Fiore 34 87021 Belvedere Marittimo (CS)		Team Tecnico: Greco Francesco Caino Stefano Addino Roberto Martorelli Francesco Iorio Marco Guertiero Alessandra Splendore Francesca Solizzo Lavina	
			
SCALA: VARIE	DATA: Marzo 2023	REDAZIONE : FM	CONTROLLO : AG
		APPROVAZIONE : Ing. Voccia Gaetano	
Codice Progetto: F.22.154		Rev.: 00 - Presentazione Istanza VIA e AU	
<small>Gamian Consulting Srl si riserva la proprietà di questo documento e ne vieta la riproduzione e la divulgazione a terzi se non espressamente autorizzato</small> SPAZIO RISERVATO ALL'ENTE PUBBLICO			