

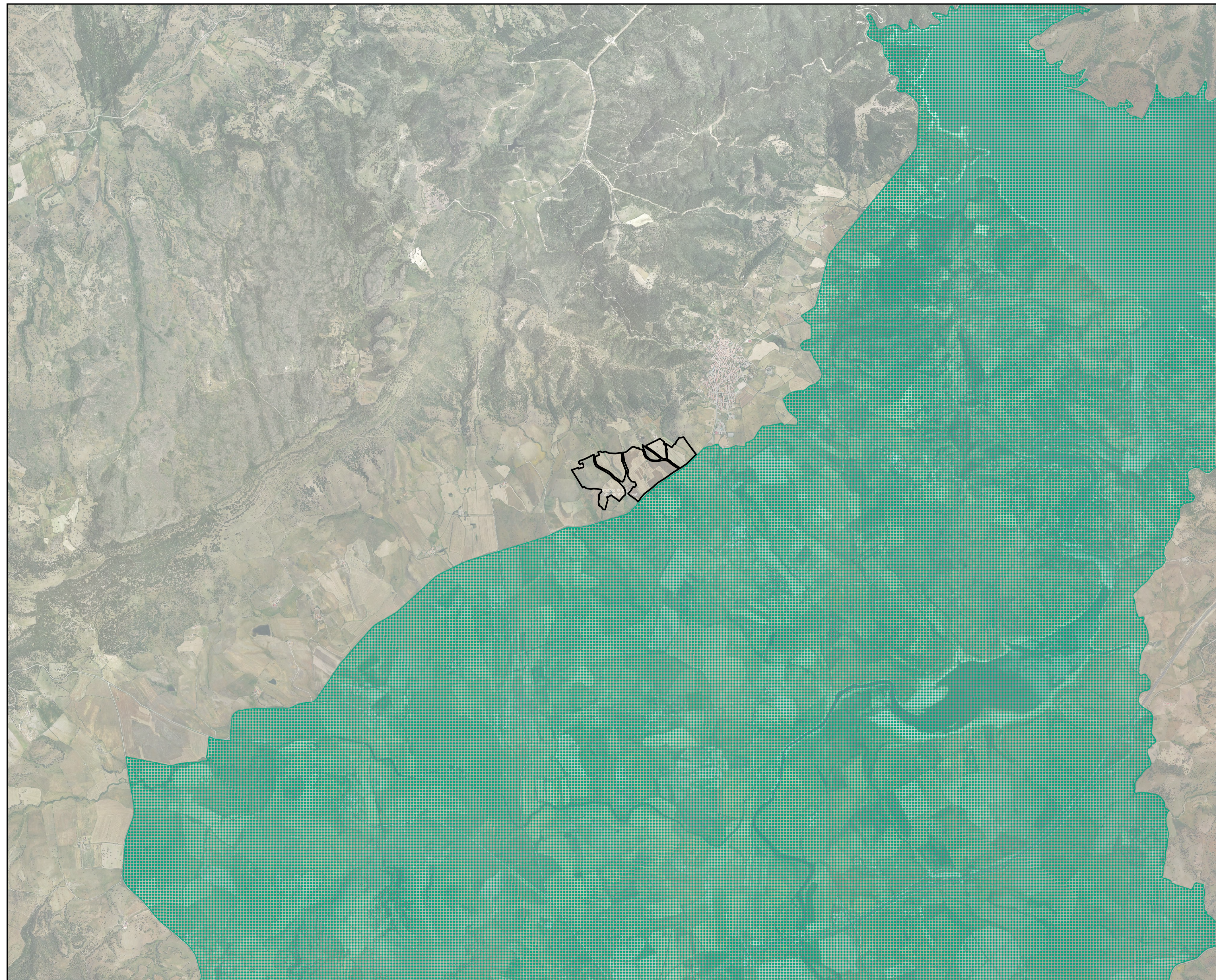

CARTA RETE NATURA 2000 - Z.P.S.



Scala 1:25.000

LEGENDA

-  Area impianto
-  ITB013048 Piana di Ozieri, Mores, Ardara, Tula e Oschiri



REGIONE SARDEGNA PROVINCIA DI SASSARI COMUNE DI TULA

Oggetto:

PROGETTO PER LA REALIZZAZIONE DI UN IMPIANTO AGRO-FOTOVOLTAICO DELLA POTENZA DI 34,8186 MWp DA UBICARSI NEL TERRITORIO DEL COMUNE DI TULA LOCALITÀ MONTE UDULU

Elaborato :

TAV055 - Carta Rete Natura 2000 - Z.P.S.

TAVOLA:

TAV055

PROPONENTE :

Alter Cinque S.R.L.
Sede
Via della Bufalotta 374, 00139 Roma (RM)



PROGETTAZIONE :



GAMIAN CONSULTING SRL
Sede
Via Giacobbe da Fieschi 34
87021 Belvedere Marittimo (CS)

Tecnico
Ing. Gaetano Voccia

Tipico Tecnico:
Greco Francesco
Addino Roberto
Ippolito Marco
Splendore Francesca

Cairo Stefano
Martorelli Francesco
Guarnero Alessandra
Solizzo Lavina



SCALA:

1:25.000

DATA:

Marzo 2023

REDAZIONE :

FM

CONTROLLO :

AG

APPROVAZIONE :

Ing. Voccia Gaetano

Codice Progetto: F.22.154

Rev.: 00 - Presentazione Istanza VIA e AU

Gamian Consulting Srl si riserva la proprietà di questo documento e ne vieta la riproduzione e la divulgazione a terzi se non espressamente autorizzato

SPAZIO RISERVATO ALL'ENTE PUBBLICO