

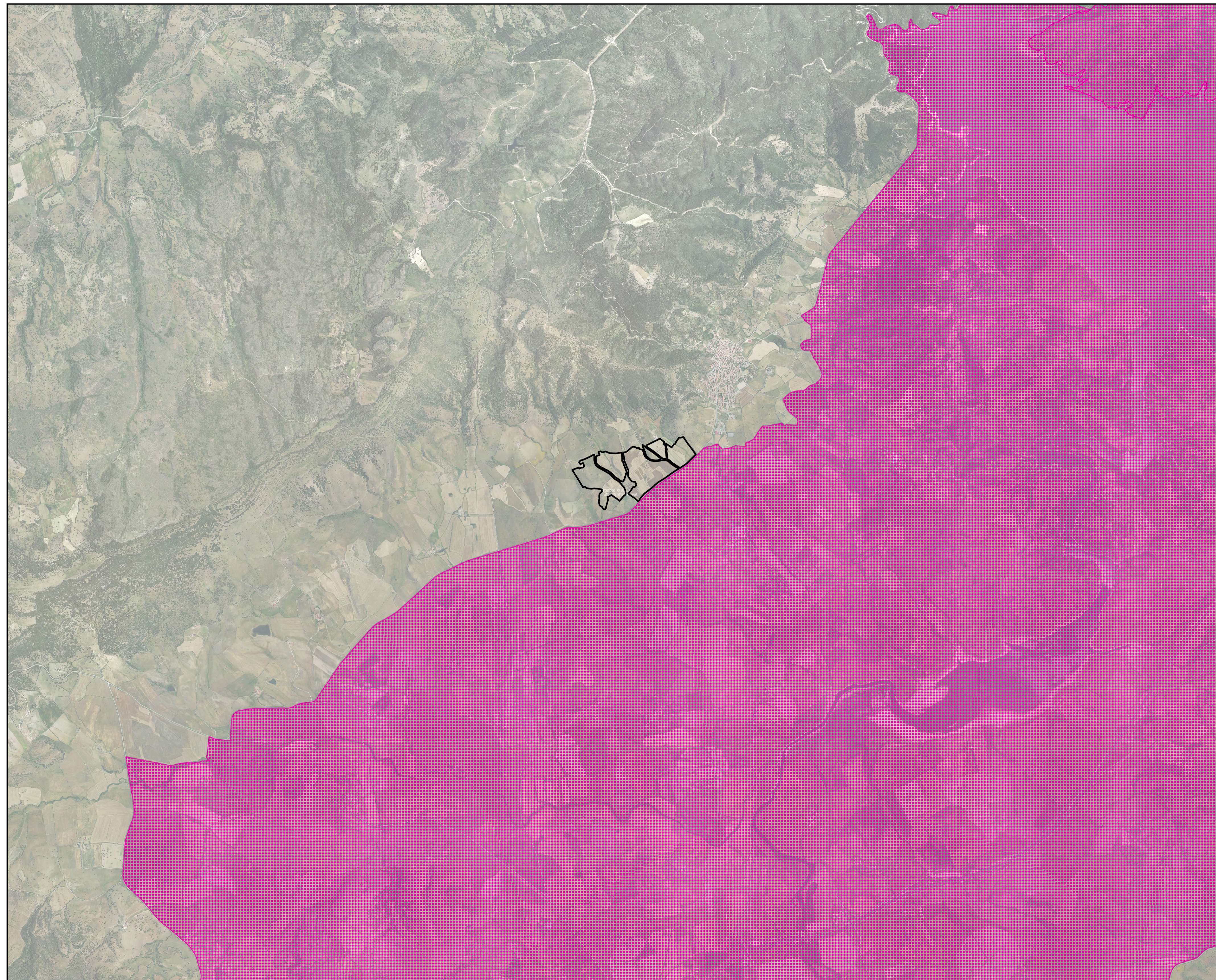

CARTA RETE NATURA 2000 - S.I.C./Z.S.C



Scala 1:25.000

LEGENDA

-  Area impianto
-  ITB011113 Campo Ozieri e pianure comprese tra Tula e Oschiri

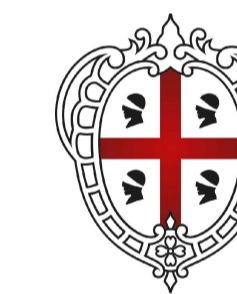

REGIONE SARDEGNA
PROVINCIA DI SASSARI
COMUNE DI TULA

Oggetto:

PROGETTO PER LA REALIZZAZIONE DI UN IMPIANTO AGRO-FOTOVOLTAICO DELLA POTENZA DI 34,8186 MWp DA UBICARSI NEL TERRITORIO DEL COMUNE DI TULA LOCALITÀ MONTE UDULU

Elaborato:

TAV056 - Carta Rete Natura 2000 - S.I.C. e Z.S.C.

TAVOLA:

TAV056

PROPONENTE:

Alter Cinque S.R.L.
 Sede:
 Via della Bufalotta 374, 00139 Roma (RM)



PROGETTAZIONE:



GAMIAN CONSULTING SRL
 Sede:
 Via Gioacchino da Fiore 76
 87021 Belvedere Marittimo (CS)

Tecnico
 Ing. Gaetano Voccia

Team Tecnico:
 Greco Francesco Cairo Stefano
 Adlino Roberto Martorelli Francesco
 Iorio Marco Guertano Alessandra
 Splendore Francesca Solizzo Lavina



SCALA:

1:25.000

DATA:

Marzo 2023

REDAZIONE:

FM

CONTROLLO:

AG

APPROVAZIONE:

Ing. Voccia Gaetano

Codice Progetto: F.22.154

Rev.: 00 - Presentazione Istanza VIA e AU

Gamian Consulting Srl si riserva la proprietà di questo documento e ne vieta la riproduzione e la divulgazione a terzi se non espressamente autorizzato

SPAZIO RISERVATO ALL'ENTE PUBBLICO