

# ISPRA - Carta del Valore Ecologico

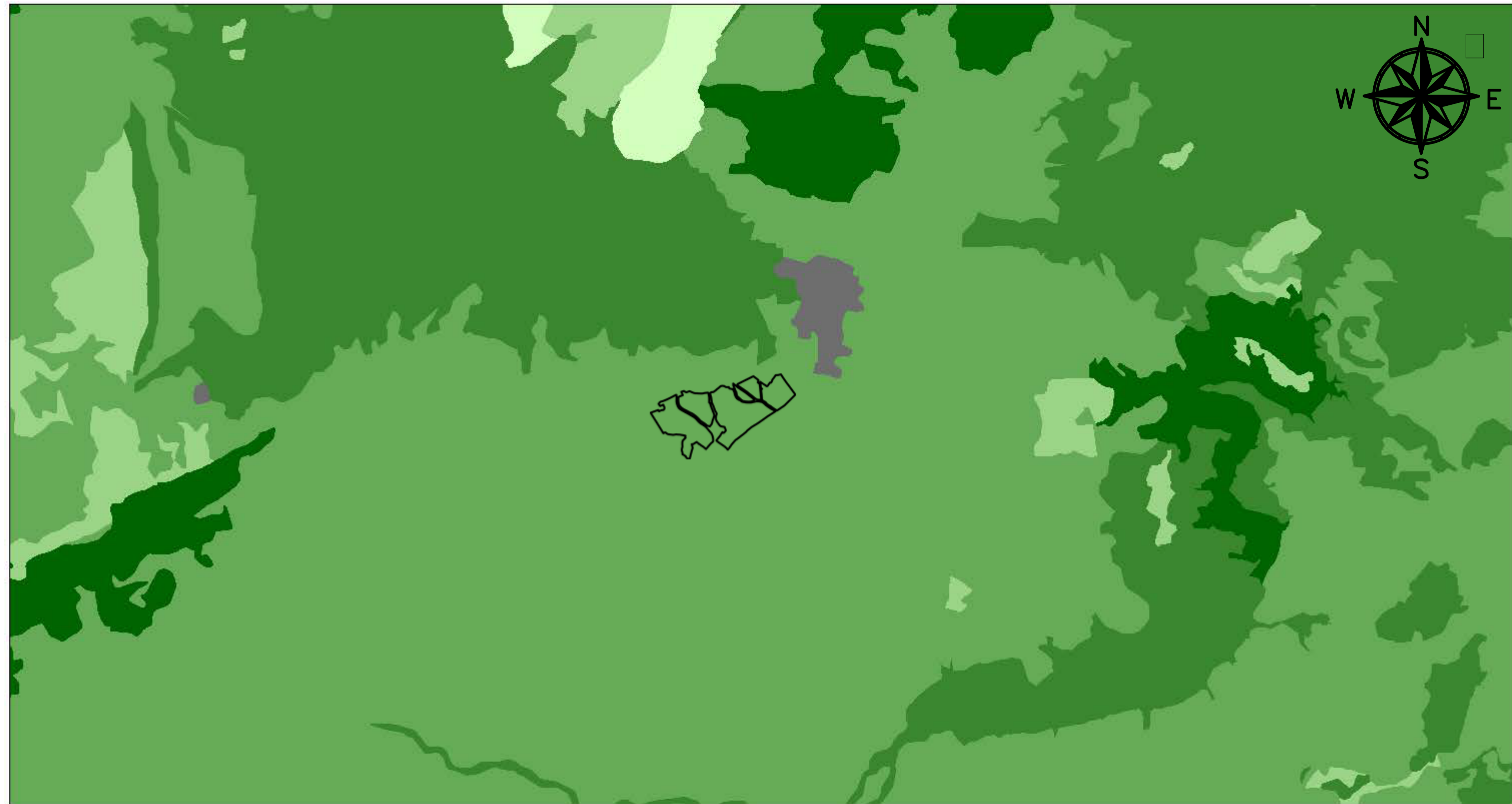

12/10/2022, 13:08:20

s\_ylw-pushpin160

CNAT - Valore Ecologico - Valore Ecologico

Molto basso

Basso

Medio

Alto

Molto alto

Non valutato

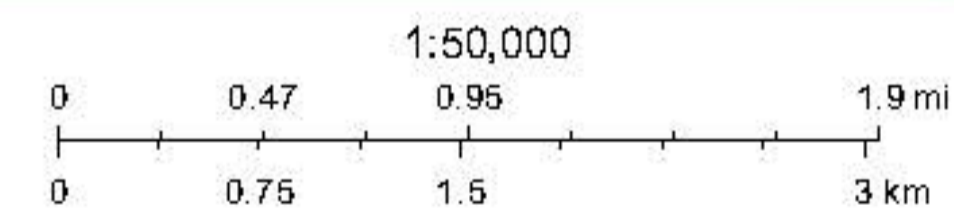

Esri, HERE, Garmin, GeoTechnologies, Inc., USGS, MET/NASA

Per l'utilizzo dei dati in lavori e/o pubblicazioni è richiesta la seguente citazione: ISPRA - Sistema Informativo di Carta della Natura

<b>REGIONE SARDEGNA</b> <b>PROVINCIA DI SASSARI</b> <b>COMUNE DI TULA</b>			
<b>Oggetto:</b> PROGETTO PER LA REALIZZAZIONE DI UN IMPIANTO AGRO-FOTOVOLTAICO DELLA POTENZA DI 34,8186 MWp DA UBICARSI NEL TERRITORIO DEL COMUNE DI TULA LOCALITÀ MONTE UDULU			
<b>Elaborato:</b> TAV057 - Carta del Valore Ecologico			
<b>TAVOLA:</b> TAV057	<b>PROPONENTE:</b> Alter Cinque S.R.L. Sede: Via Della Bufalotta 374, 00139 Roma (RM)		
<b>PROGETTAZIONE:</b> Tecnico: Ing. Gaetano Voccia Team Tecnico: Greco Francesco    Cairo Stefano Addino Roberto    Martorelli Francesco Iorio Marco    Guertiero Alessandra Splendore Francesca    Solizzo Lavinia			
<b>SCALA:</b> 1:50.000	<b>DATA:</b> Marzo 2023	<b>REDAZIONE:</b> FM	<b>CONTROLLO:</b> AG
<b>Codice Progetto: F.22.154</b>		<b>Rev.: 00 - Presentazione Istanza VIA e AU</b>	
GAmian Consulting Srl si riserva la proprietà di questo documento e ne vieta la riproduzione e la divulgazione a terzi se non espressamente autorizzato.			
SPAZIO RISERVATO ALL'ENTE PUBBLICO			