

ISPRA - Carta della Sensibilità Ecologica

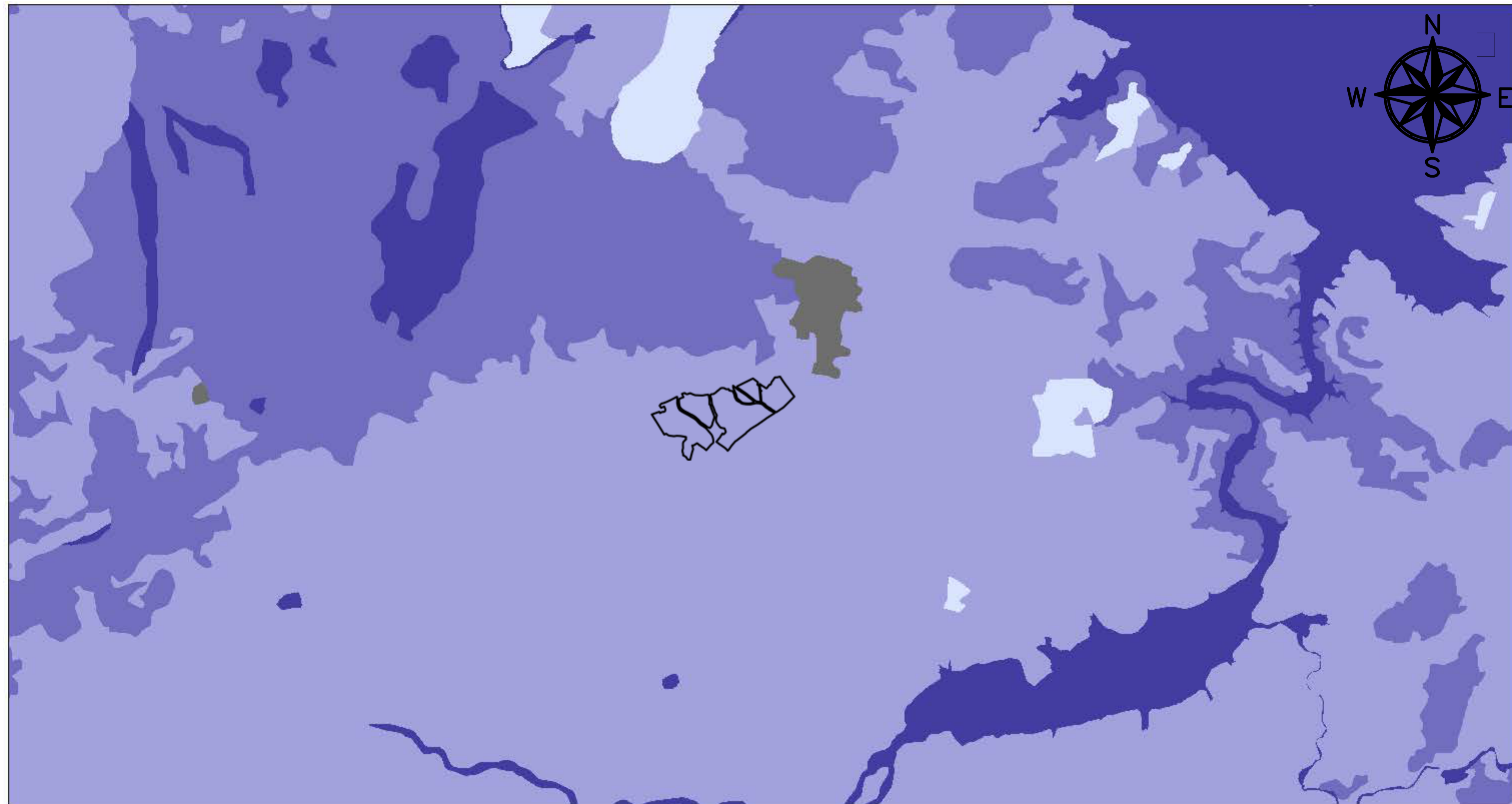

12/10/2022, 13:07:33

s_ylw-pushpin160

CNAT - Sensibilità Ecologica - Sensibilità Ecologica

Molto bassa

Bassa

Media

Alta

Molto alta

Non valutato

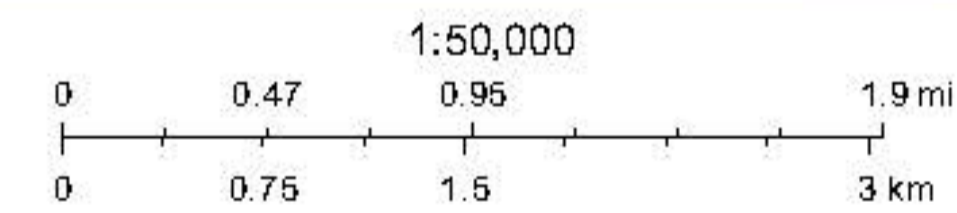

Esri, HERE, Garmin, GeoTechnologies, Inc., USGS, METI/NASA

Per l'utilizzo dei dati in lavori e/o pubblicazioni è richiesta la seguente citazione: ISPRA - Sistema Informativo di Carta della Natura



REGIONE SARDEGNA PROVINCIA DI SASSARI COMUNE DI TULA

Oggetto:

PROGETTO PER LA REALIZZAZIONE DI UN IMPIANTO AGRO-FOTOVOLTAICO DELLA POTENZA DI 34,8186 MWp DA UBICARSI NEL TERRITORIO DEL COMUNE DI TULA LOCALITÀ MONTE UDULU

Elaborato :

TAV058 - Carta della Sensibilità Ecologica

TAVOLA:

TAV058

PROPONENTE :

Alter Cinque S.R.L.

Sede
Via della Bufalotta 374, 00139 Roma (RM)

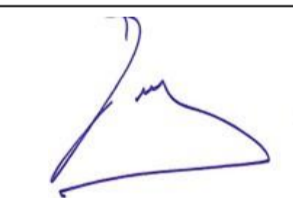

PROGETTAZIONE :



GAMIAN CONSULTING SRL
Sede
Via Gioacchino da Fiore 74
87021 Belvedere Marittimo (CS)

Tecnico
Ing. Gaetano Voccia

Team Tecnico:
Greco Francesco
Adlino Roberto
Iorio Marco
Splendore Francesca

Caro Stefano
Martorelli Francesco
Guertiero Alessandra
Solizzo Lavina



SCALA:

1:50.000

DATA:

Marzo 2023

REDAZIONE :

FM

CONTROLLO :

AG

APPROVAZIONE :

Ing. Voccia Gaetano

Codice Progetto: F.22.154

Rev.: 00 - Presentazione Istanza VIA e AU

Gamin Consulting Srl si riserva la proprietà di questo documento e ne vieta la riproduzione e la divulgazione a terzi se non espressamente autorizzato

SPAZIO RISERVATO ALL'ENTE PUBBLICO