

ISPRA - Carta della Pressione Antropica

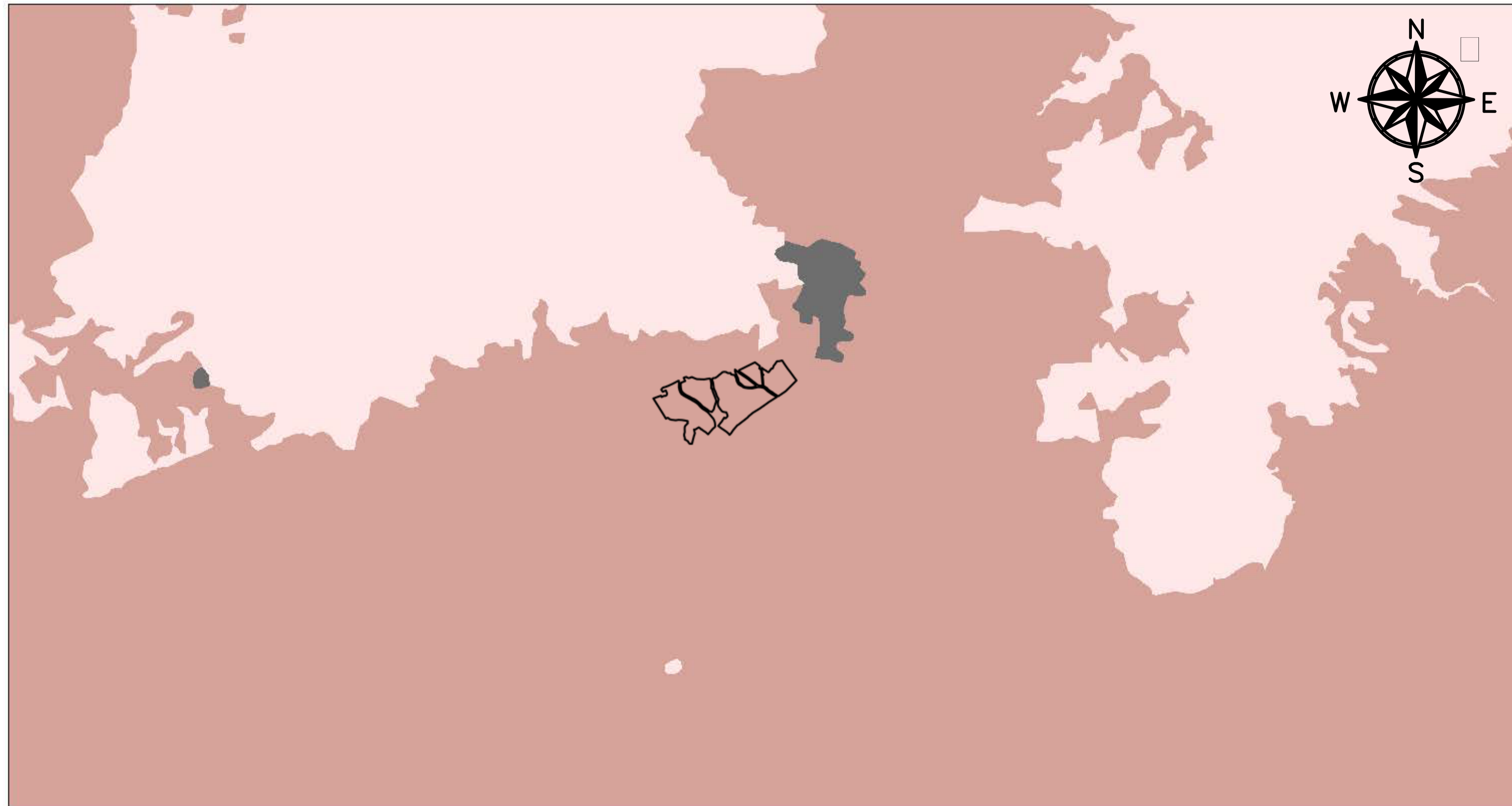

12/10/2022, 13:05:56

s_ylw-pushpin160

CNAT - Pressione Antropica - Pressione Antropica

- Molto bassa
- Bassa
- Media
- Alta
- Molto alta
- Non valutato

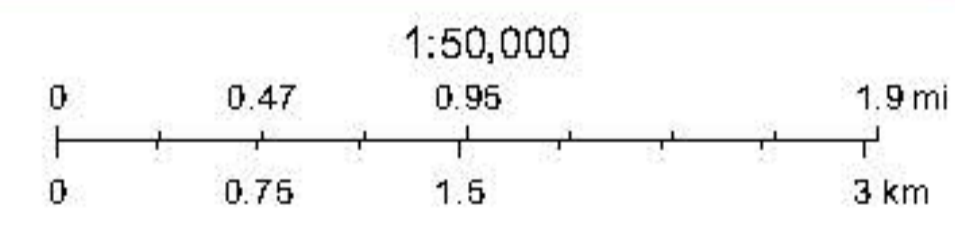

Esri, HERE, Garmin, GeoTechnologies, Inc., USGS, METI/NASA

Per l'utilizzo dei dati in lavori e/o pubblicazioni è richiesta la seguente citazione: ISPRA - Sistema Informativo di Carta della Natura

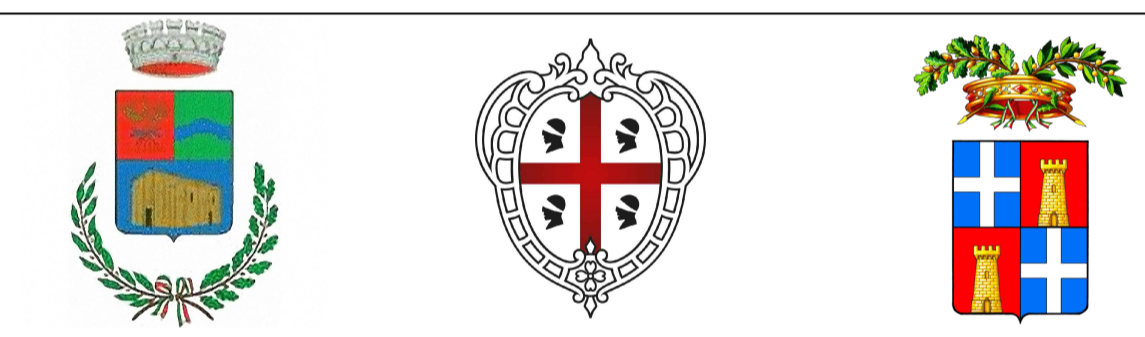

REGIONE SARDEGNA PROVINCIA DI SASSARI COMUNE DI TULA

Oggetto:
PROGETTO PER LA REALIZZAZIONE DI UN IMPIANTO AGRO-FOTOVOLTAICO DELLA POTENZA DI 34,8186 MWp DA UBICARSI NEL TERRITORIO DEL COMUNE DI TULA LOCALITÀ MONTE UDULU

Elaborato:
 TAV059 - Carta della Pressione Antropica

TAVOLA:
 TAV059

PROPRONENTE:
 Alter Cinque S.R.L.
 Sede:
 Via Della Bufalotta 374, 00139 Roma (RM)

PROGETTAZIONE:

GAMIAN CONSULTING SRL
 Team Tecnico:
 Greco Francesco
 Addino Roberto
 Iorio Marco
 Splendore Francesca

Tecnico:
 Ing. Gaetano Voccia

CAIRO STEFANO
 Martorelli Francesco
 Guertiero Alessandra
 Solizzo Lavinia

SCALA:
 1:50.000

DATA:
 Marzo 2023

REDAZIONE:
 FM

CONTROLLO:
 AG

APPROVAZIONE:
 Ing. Voccia Gaetano

Codice Progetto: F.22.154

Rev.: 00 - Presentazione Istanza VIA e AU

Gamian Consulting Srl si riserva la proprietà di questo documento e ne vieta la riproduzione e la divulgazione a terzi se non espressamente autorizzato.

SPAZIO RISERVATO ALL'ENTE PUBBLICO