

# ISPRA - Carta della Fragilità Ambientale

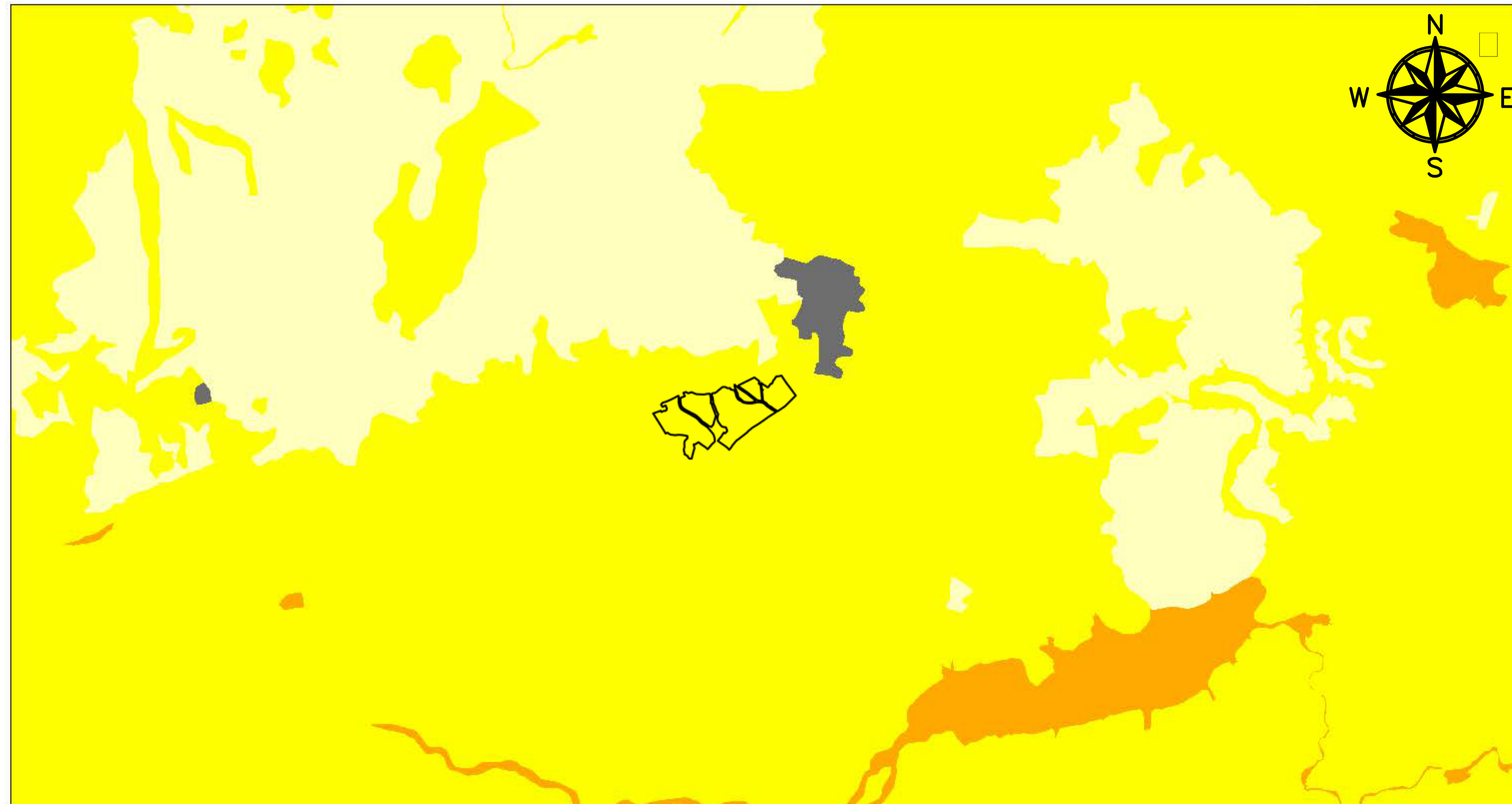

12/10/2022, 13:09:21

s\_ylw-pushpin160

CNAT - Fragilità ambientale - Fragilità Ambientale

Molto bassa

Bassa

Media

Alta

Molto alta

Non valutato

1:50,000

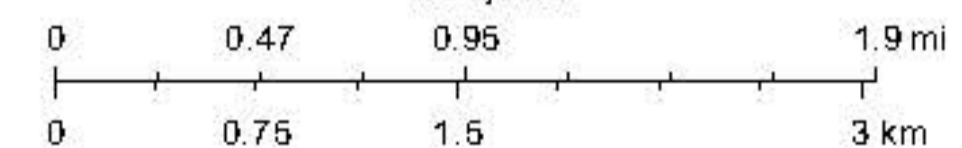

Esri, HERE, Garmin, GeoTechnologies, Inc., USGS, METI/NASA

Per l'utilizzo dei dati in lavori e/o pubblicazioni è richiesta la seguente citazione: ISPRA - Sistema Informativo di Carta della Natura



## REGIONE SARDEGNA

PROVINCIA DI SASSARI

COMUNE DI TULA

Oggetto:

**PROGETTO PER LA REALIZZAZIONE DI UN IMPIANTO AGRO-FOTOVOLTAICO DELLA POTENZA DI 34,8186 MWp DA UBICARSI NEL TERRITORIO DEL COMUNE DI TULA LOCALITÀ MONTE UDULU**

Elaborato :

TAV060 - Carta della Fragilità Ambientale

TAVOLA:

TAV060

PROPONENTE :

Alter Cinque S.R.L.

Sede: Via della Bufalotta 374, 00199 Roma (RM)

altercinque.com

PROGETTAZIONE :

**gamian**  
CONSULTING SRL

Sede: Via Gioacchino da Fiore 14, 87021 Belvedere Marittimo (CS)

Tecnico  
Ing. Gaetano Voccia

Team Tecnico:  
Grecu Francesco, Cairo Stefano, Adlino Roberto, Martorelli Francesco, Iorio Marco, Guertner Alessandra, Splendore Francesca, Solizzo Lavina



SCALA:

1:50.000

DATA:

Marzo 2023

REDAZIONE :

FM

CONTROLLO :

AG

APPROVAZIONE :

Ing. Voccia Gaetano

Codice Progetto: F.22.154

Rev.: 00 - Presentazione Istanza VIA e AU

Gamian Consulting Srl si riserva la proprietà di questo documento e ne vieta la riproduzione e la divulgazione a terzi se non espressamente autorizzato

SPAZIO RISERVATO ALL'ENTE PUBBLICO