

Legenda

- Buffer distanze da area di progetto
- Aerogeneratori (AG)
- Cavidotto MT
- Cavidotto AT 150 kV
- Piazzola definitiva
- Viabilità di nuova realizzazione
- Viabilità esistente
- Viabilità esistente da adeguare
- Piazzole temporanee
- Area cantiere
- Punto di connessione alla RTN - SE Prato Sardo
- SE 30-150 kV di utenza
- SE di condivisione 150kV
- Confini comunali

- Acqua
- Strada
- Fabbricato
- Mappa
- Particella

REGIONE AUTONOMA DI SARDEGNA REGIONE AUTONOMA DELLA SARDEGNA					
Comune di Orune					
Committente:					
Orune Wind Srl	Orune Wind Srl Via Sardegna, 40 00187 Roma P.IVA/C.F. 15802491009				
Titolo del Progetto:					
Parco Eolico Orune sito nel Comune di Orune					
Documento:					
Inquadramento catastale					
N. Documento:					
IT-VesOru-CLP-SIA-DW-04					
Progettista:					
Dott. Giulio Casu Dott.ssa Ing. Silvia Erana Dott. Bruno Marica					
Rev	Data Revisione	Descrizione	Redatto	Controllato	Approvato
00	04.05.2023				

Inquadramento su WMS della cartografia catastale - Q2

scala 1:2.000 1 cm = 20 m

Link WMS cartografia catastale - Agenzia delle Entrate

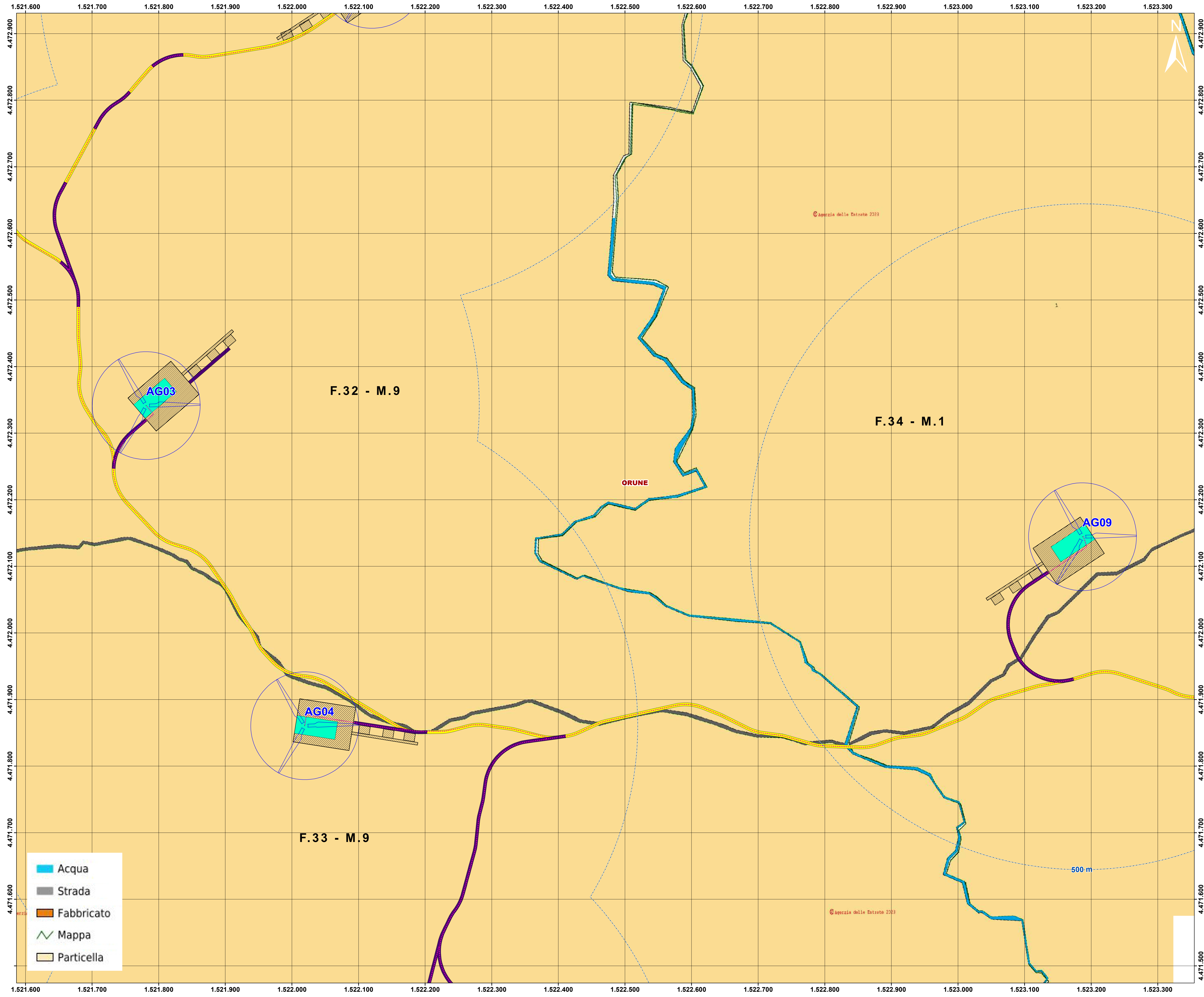

Fogli catastali

scala 1:50.000 1 cm = 500 m

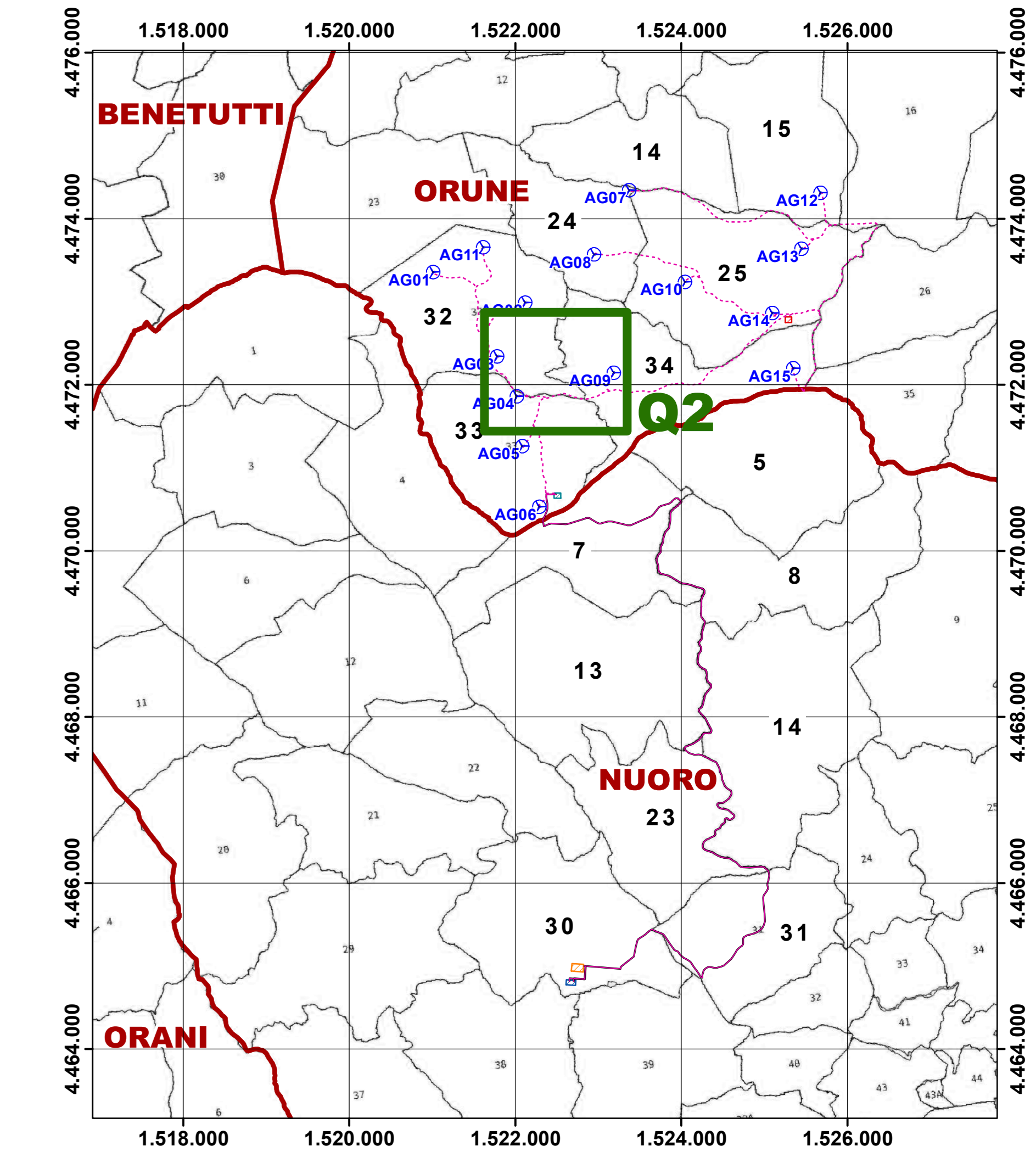

Legenda

- Buffer distanze da area di progetto
- Aerogeneratori (AG)
- Cavidotto MT
- Cavidotto AT 150 kV
- Piazzola definitiva
- Viabilità di nuova realizzazione
- Viabilità esistente
- Viabilità esistente da adeguare
- Piazzole temporanee
- Area cantiere
- Punto di connessione alla RTN - SE Prato Sardo
- SE 30-150 kV di utenza
- SE di condivisione 150kV
- Confini comunali

- Acqua
- Strada
- Fabbricato
- Mappa
- Particella

 REGIONE AUTONOMA DI SARDEGNA REGIONE AUTONOMA DELLA SARDEGNA		 Comune di Orune			
Committente: Orune Wind Srl		Orune Wind Srl Via Sardegna, 40 00187 Roma P.IVA/C.F. 15802491009			
Titolo del Progetto: Parco Eolico Orune sito nel Comune di Orune					
Documento: Inquadramento catastale		N.Documento: IT-VesOru-CLP-SIA-DW-04			
Progettista: Dott. Giulio Casu Dott.ssa Ing. Silvia Exana Dott. Bruno Marica					
Rev	Data Revisione	Descrizione	Redatto	Controllato	Approvato
00	04.05.2023				

Inquadramento su WMS della cartografia catastale - Q3

scala 1:2.000 1 cm = 20 m

Link WMS cartografia catastale - Agenzia delle Entrate

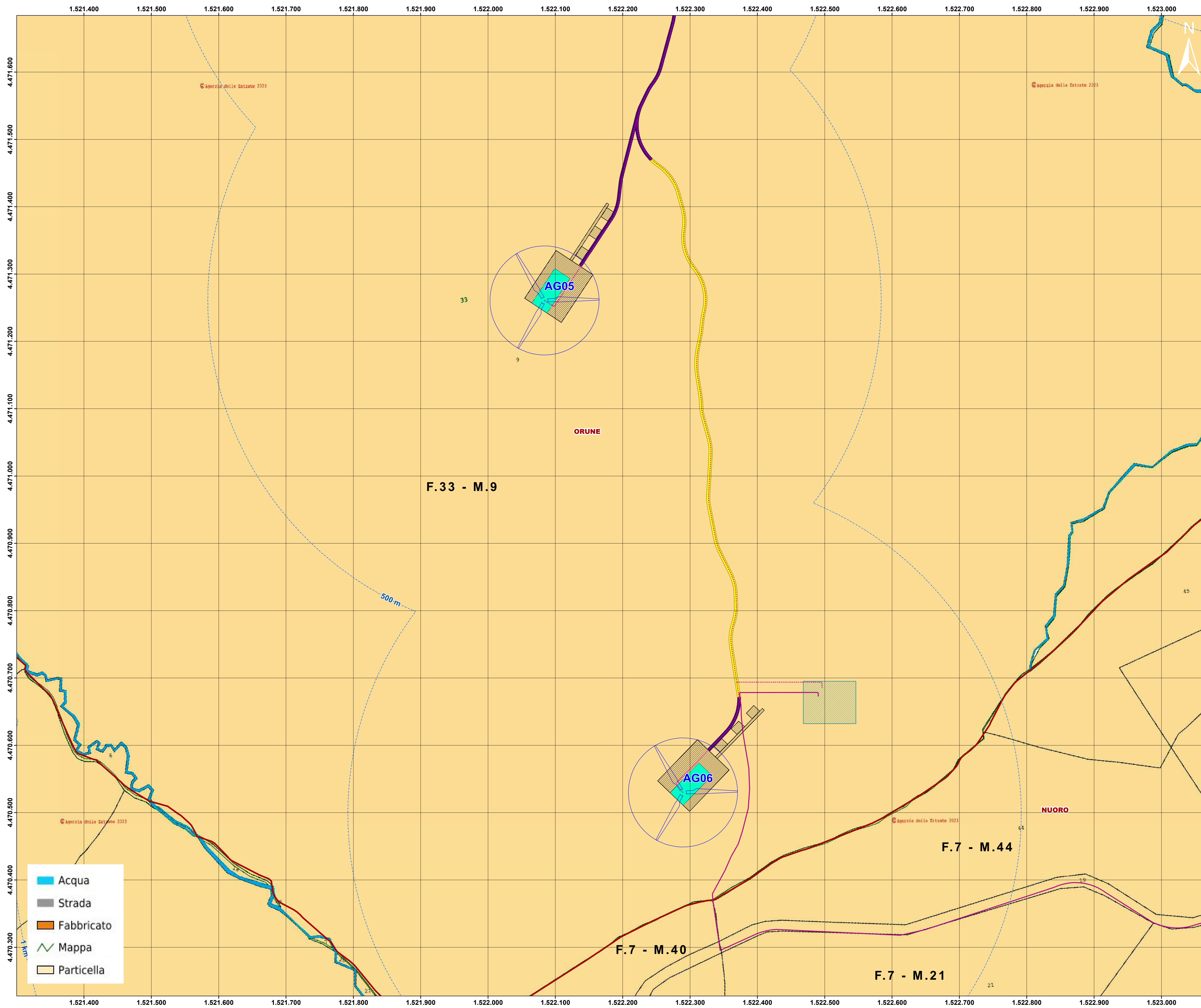

Fogli catastali

scala 1:50.000 1 cm = 500 m

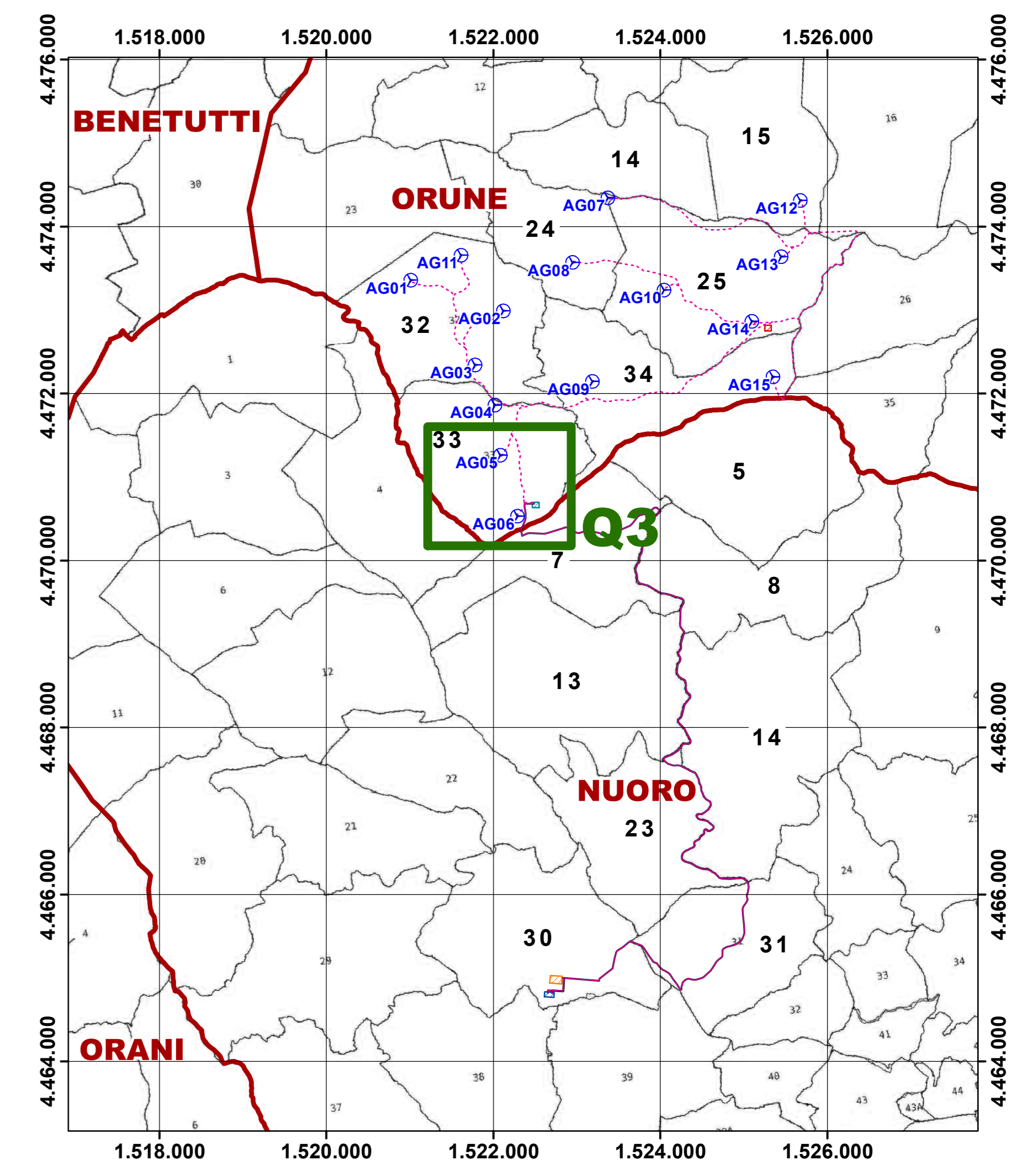

Legenda

- Buffer distanze da area di progetto
- Aerogeneratori (AG)
- Cavidotto MT
- Cavidotto AT 150 kV
- Piazzola definitiva
- Viabilità di nuova realizzazione
- Viabilità esistente
- Viabilità esistente da adeguare
- Piazzole temporanee
- Area cantiere
- Punto di connessione alla RTN - SE Prato Sardo
- SE 30-150 kV di utenza
- SE di condivisione 150kV
- Confini comunali

- Acqua
- Strada
- Fabbricato
- Mappa
- Particella

 REGIONE AUTONOMA DI SARDEGNA REGIONE AUTONOMA DELLA SARDEGNA		 Comune di Orune			
Committente: Orune Wind Srl		Orune Wind Srl Via Sardegna, 40 00187 Roma P.IVA/C.F. 15802491009			
Titolo del Progetto: Parco Eolico Orune sito nel Comune di Orune					
Documento: Inquadramento catastale		N. Documento: IT-VesOru-CLP-SIA-DW-04			
Progettista: Dott. Giulio Casu Dott.ssa Ing. Silvia Exana Dott. Bruno Marica					
Rev	Data Revisione	Descrizione	Redatto	Controllato	Approvato
00	04.05.2023				

Inquadramento su WMS della cartografia catastale - Q4

scala 1:2.000 1 cm = 20 m

Link WMS cartografia catastale - Agenzia delle Entrate

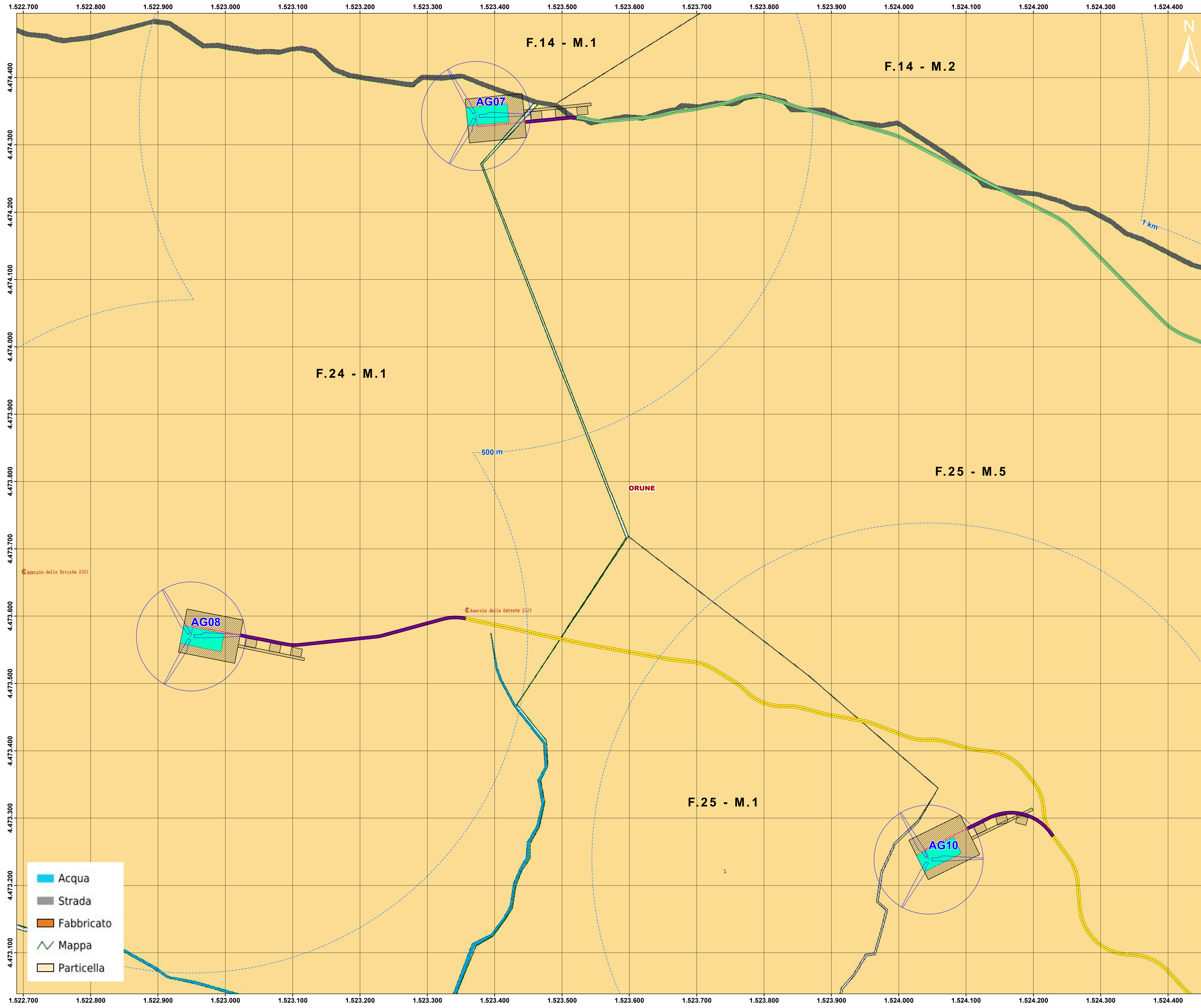

Fogli catastali

scala 1:50.000 1 cm = 500 m

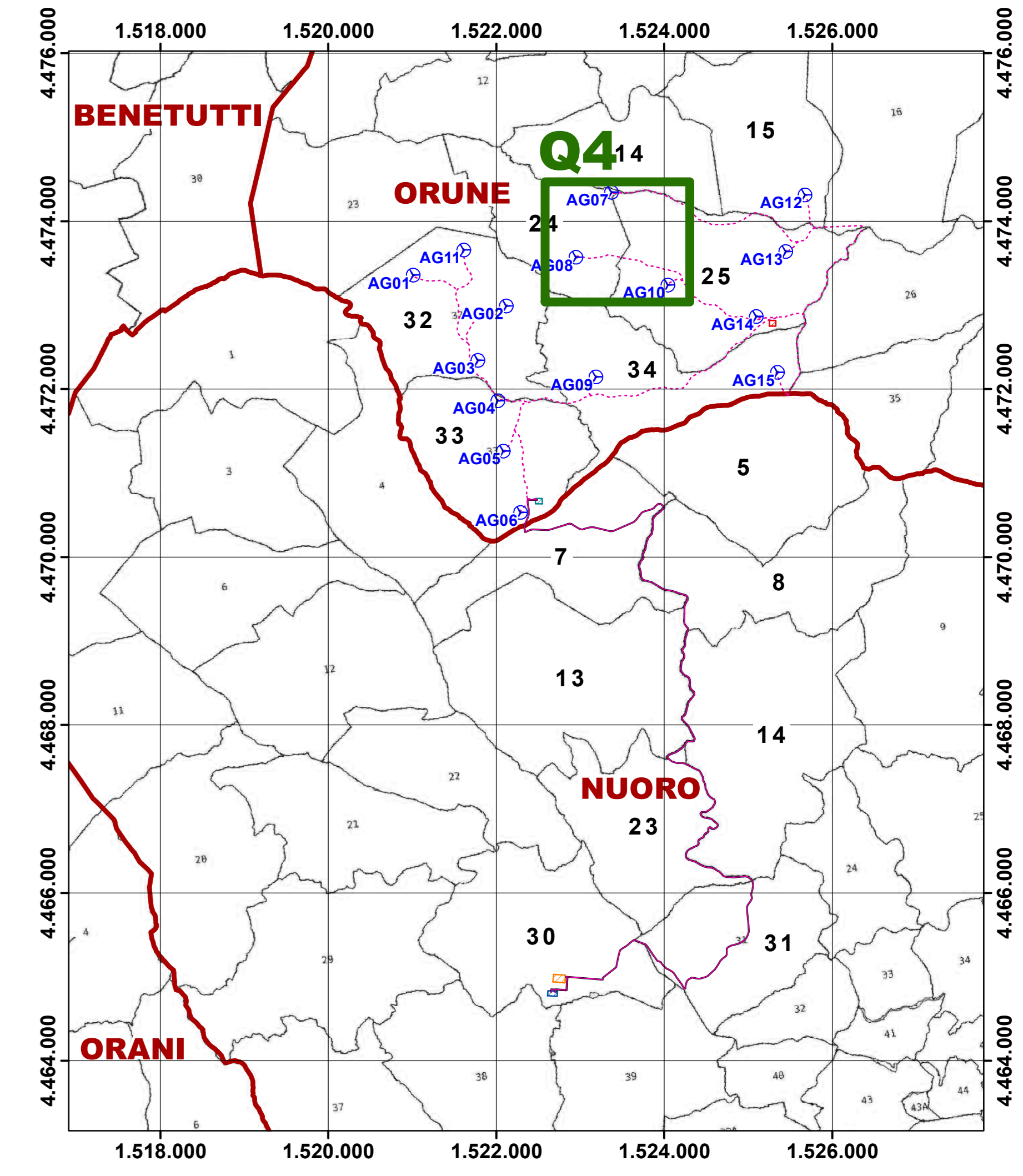

Legenda

- Buffer distanze da area di progetto
- Aerogeneratori (AG)
- Cavidotto MT
- Cavidotto AT 150 kV
- Piazzola definitiva
- Viabilità di nuova realizzazione
- Viabilità esistente
- Viabilità esistente da adeguare
- Piazzole temporanee
- Area cantiere
- Punto di connessione alla RTN - SE Prato Sardo
- SE 30-150 kV di utenza
- SE di condivisione 150kV
- Confini comunali

- Acqua
- Strada
- Fabbricato
- Mappa
- Particella

 REGIONE AUTONOMA DI SARDEGNA REGIONE AUTONOMA DELLA SARDEGNA		 Comune di Orune			
Committente: Orune Wind Srl		Orune Wind Srl Via Sardegna, 40 00187 Roma P.IVA/C.F. 15802491009			
Titolo del Progetto: Parco Eolico Orune sito nel Comune di Orune					
Documento: Inquadramento catastale		N. Documento: IT-VesOru-CLP-SIA-DW-04			
Progettista: Dott. Giulio Casu Dott.ssa Ing. Silvia Exana Dott. Bruno Marica					
Rev	Data Revisione	Descrizione	Redatto	Controllato	Approvato
00	04.05.2023				

Inquadramento su WMS della cartografia catastale - Q5

scala 1:2.000 1 cm = 20 m

Link WMS cartografia catastale - Agenzia delle Entrate



Fogli catastali

scala 1:50.000 1 cm = 500 m

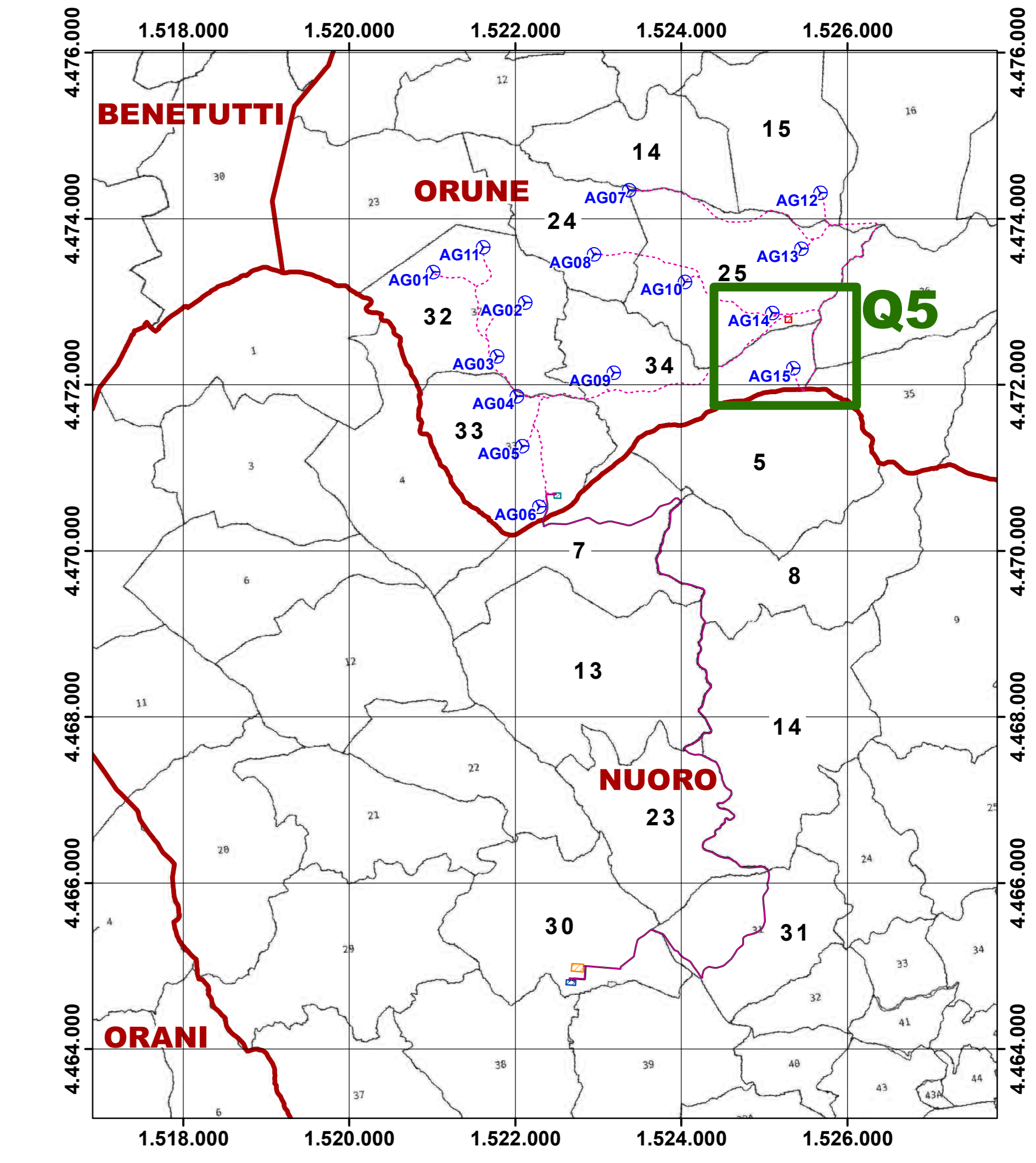
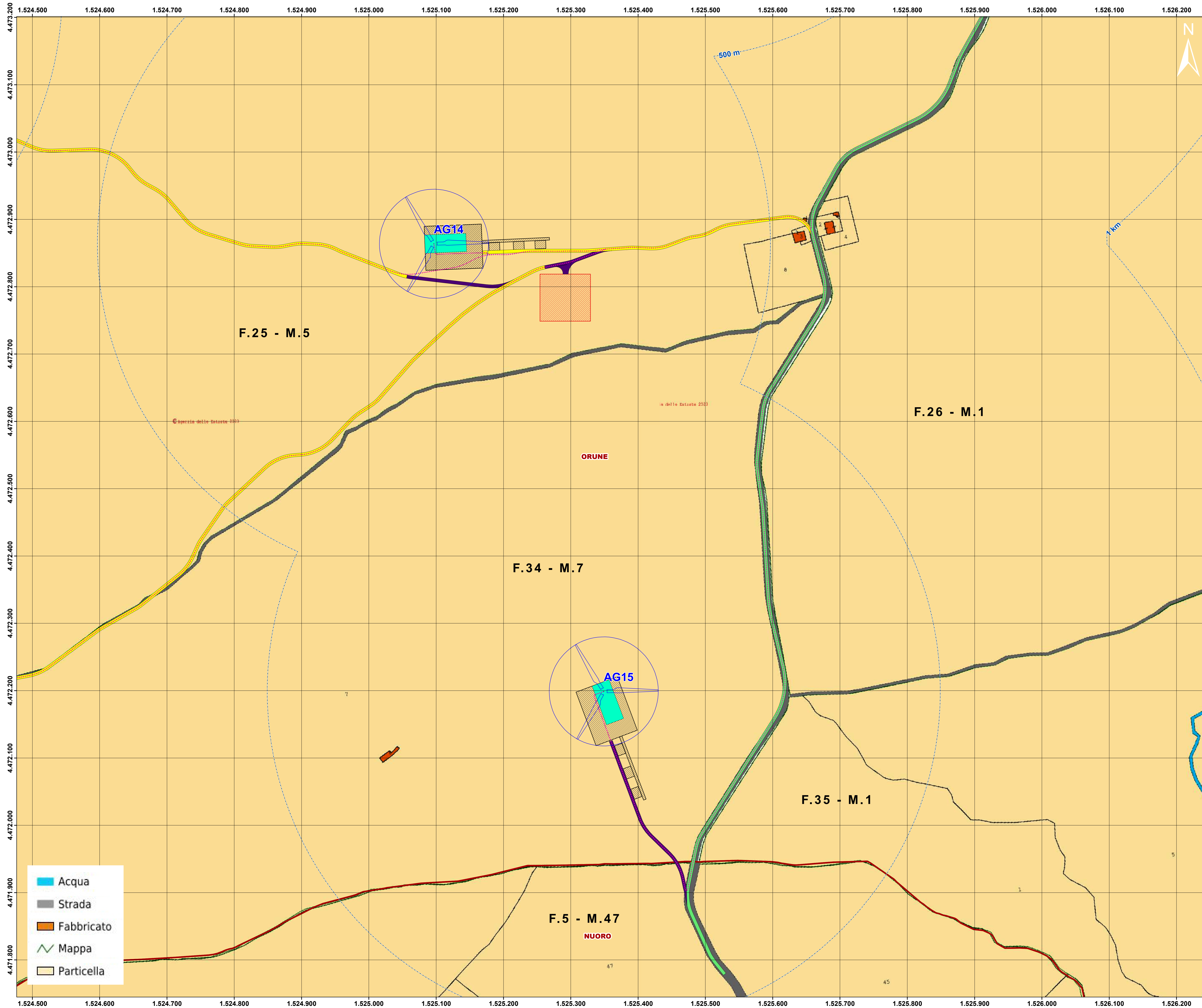

Legenda

- Buffer distanze da area di progetto
- Aerogeneratori (AG)
- Cavidotto MT
- Cavidotto AT 150 kV
- Piazzola definitiva
- Viabilità di nuova realizzazione
- Viabilità esistente
- Viabilità esistente da adeguare
- Piazzole temporanee
- Area cantiere
- Punto di connessione alla RTN - SE Prato Sardo
- SE 30-150 kV di utenza
- SE di condivisione 150kV
- Confini comunali

- Acqua
- Strada
- Fabbricato
- Mappa
- Particella

 REGIONE AUTONOMA DI SARDEGNA REGIONE AUTONOMA DELLA SARDEGNA		 Comune di Orune			
Committente: Orune Wind Srl		Orune Wind Srl Via Sardegna, 40 00187 Roma P.IVA/C.F. 15802491009			
Titolo del Progetto: Parco Eolico Orune sito nel Comune di Orune					
Documento: Inquadramento catastale		N. Documento: IT-VesOru-CLP-SIA-DW-04			
Progettista: Dott. Giulio Casu Dott.ssa Ing. Silvia Erana Dott. Bruno Marica					
Rev	Data Revisione	Descrizione	Redatto	Controllato	Approvato
00	04.05.2023				

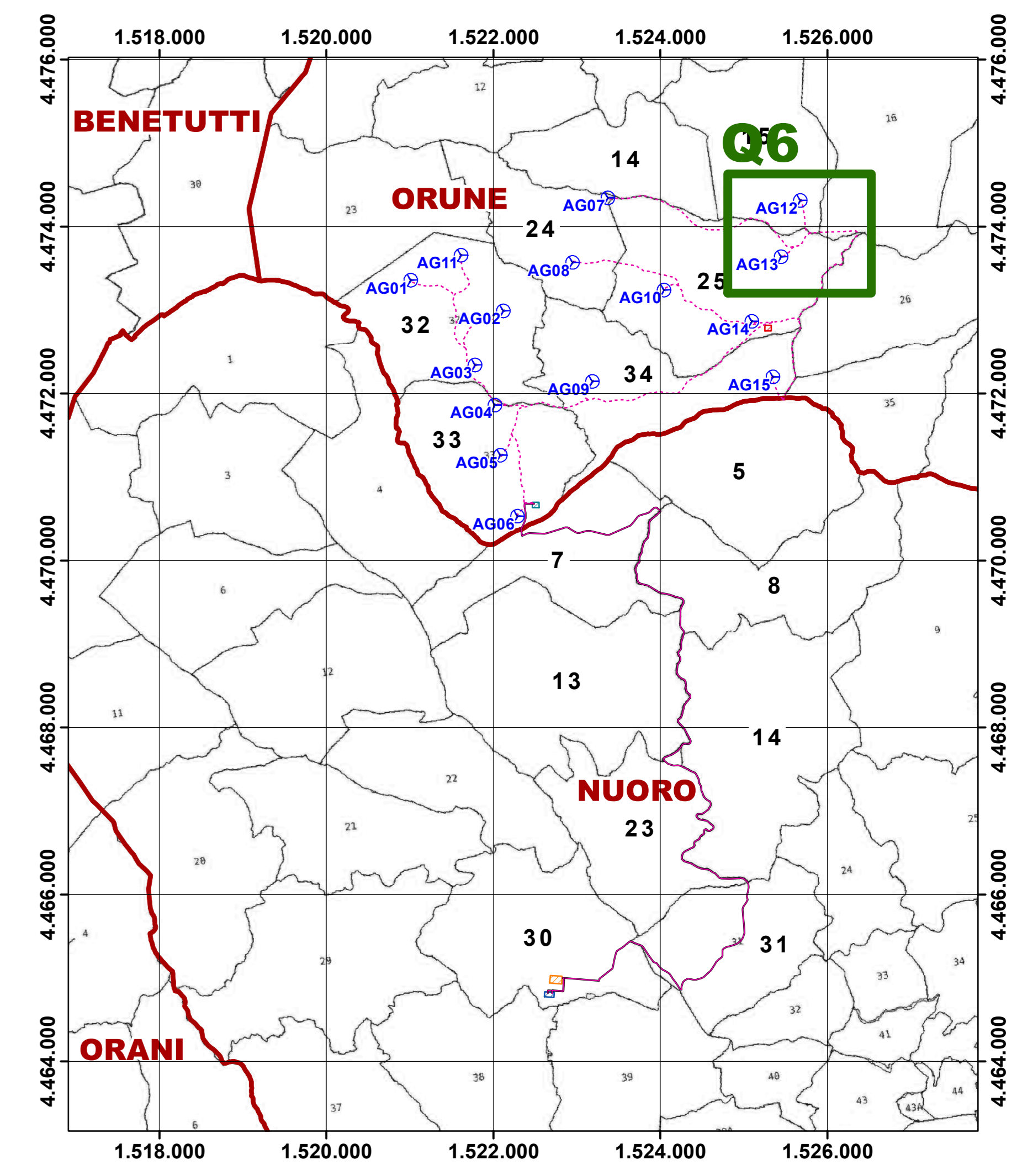
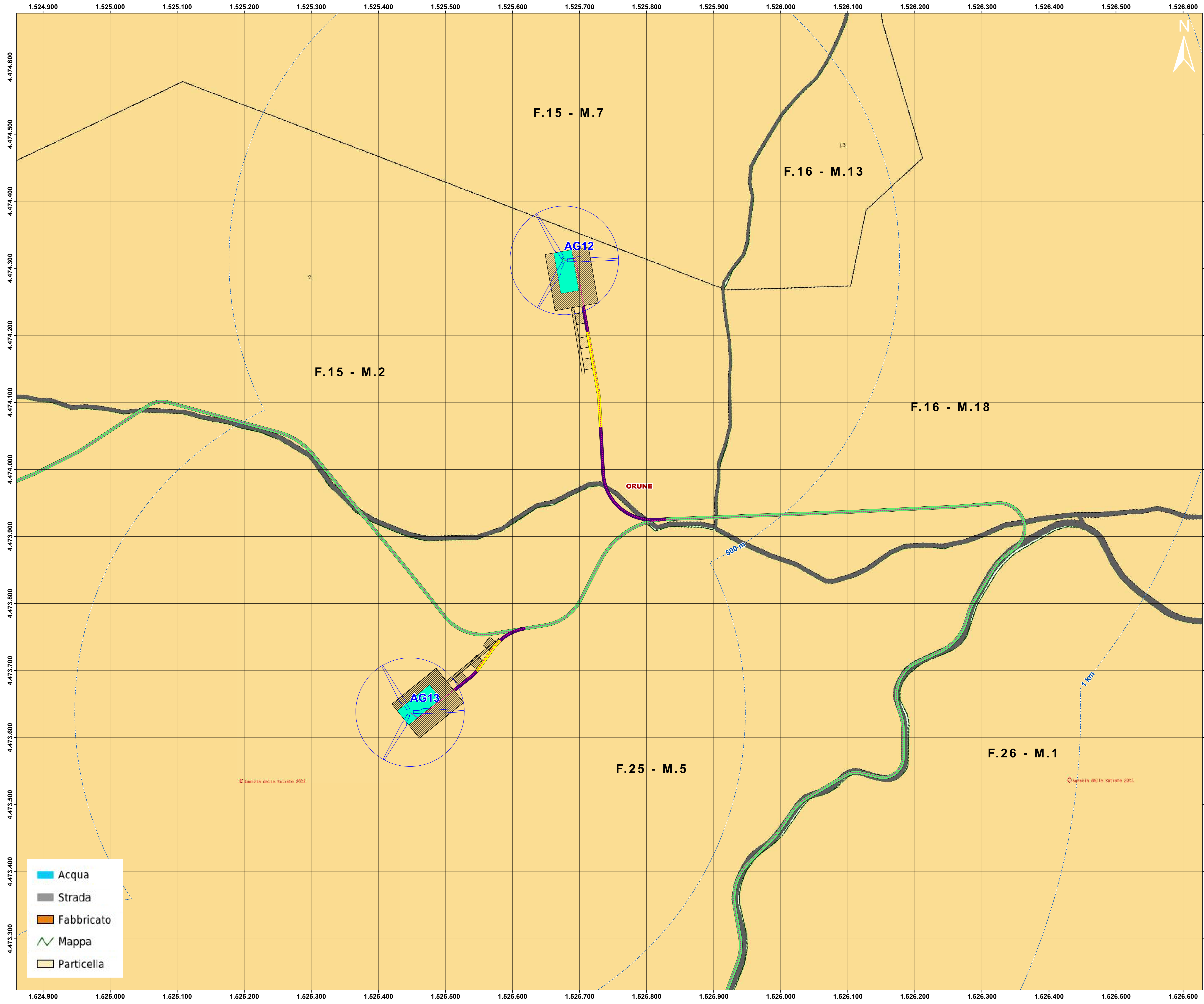

Legenda

- Buffer distanze da area di progetto
- Aerogeneratori (AG)
- Cavidotto MT
- Cavidotto AT 150 kV
- Piazzola definitiva
- Viabilità di nuova realizzazione
- Viabilità esistente
- Viabilità esistente da adeguare
- Piazzole temporanee
- Area cantiere
- Punto di connessione alla RTN - SE Prato Sardo
- SE 30-150 kV di utenza
- SE di condivisione 150kV
- Confini comunali

- Acqua
- Strada
- Fabbricato
- Mappa
- Particella

 REGIONE AUTONOMA DI SARDEGNA REGIONE AUTONOMA DELLA SARDEGNA		 Comune di Orune			
Committente: Orune Wind Srl		Orune Wind Srl Via Sardegna, 40 00187 Roma P.IVA/C.F. 15802491009			
Titolo del Progetto: Parco Eolico Orune sito nel Comune di Orune					
Documento: Inquadramento catastale		N.Documento: IT-VesOru-CLP-SIA-DW-04			
Progettista: Dott. Giulio Casu Dott.ssa Ing. Silvia Erana Dott. Bruno Marica					
Rev	Data Revisione	Descrizione	Redatto	Controllato	Approvato
00	04.05.2023				

Inquadramento su WMS della cartografia catastale - Q7

scala 1:2.000 1 cm = 20 m

Link WMS cartografia catastale - Agenzia delle Entrate

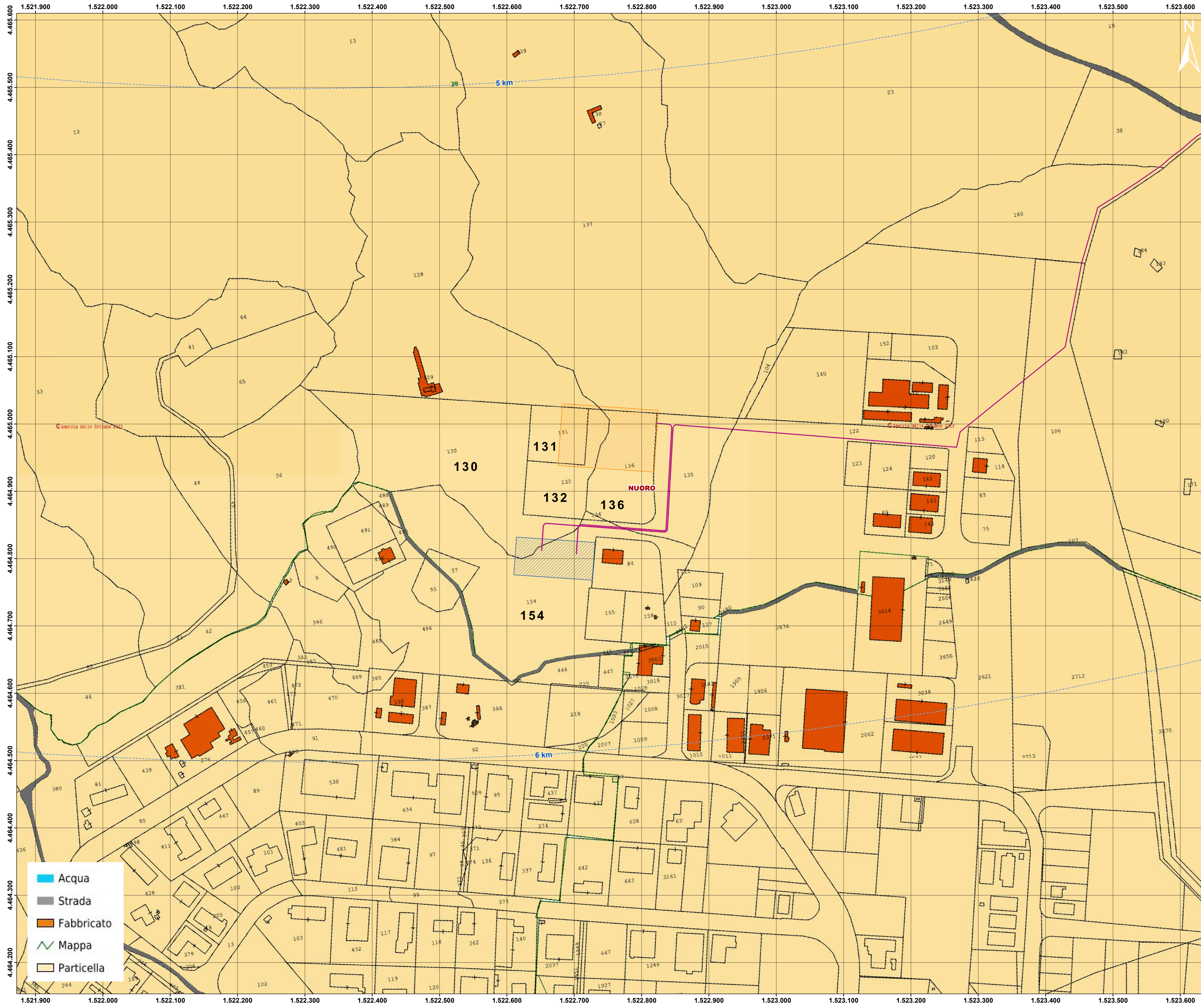

Fogli catastali

scala 1:50.000 1 cm = 500 m

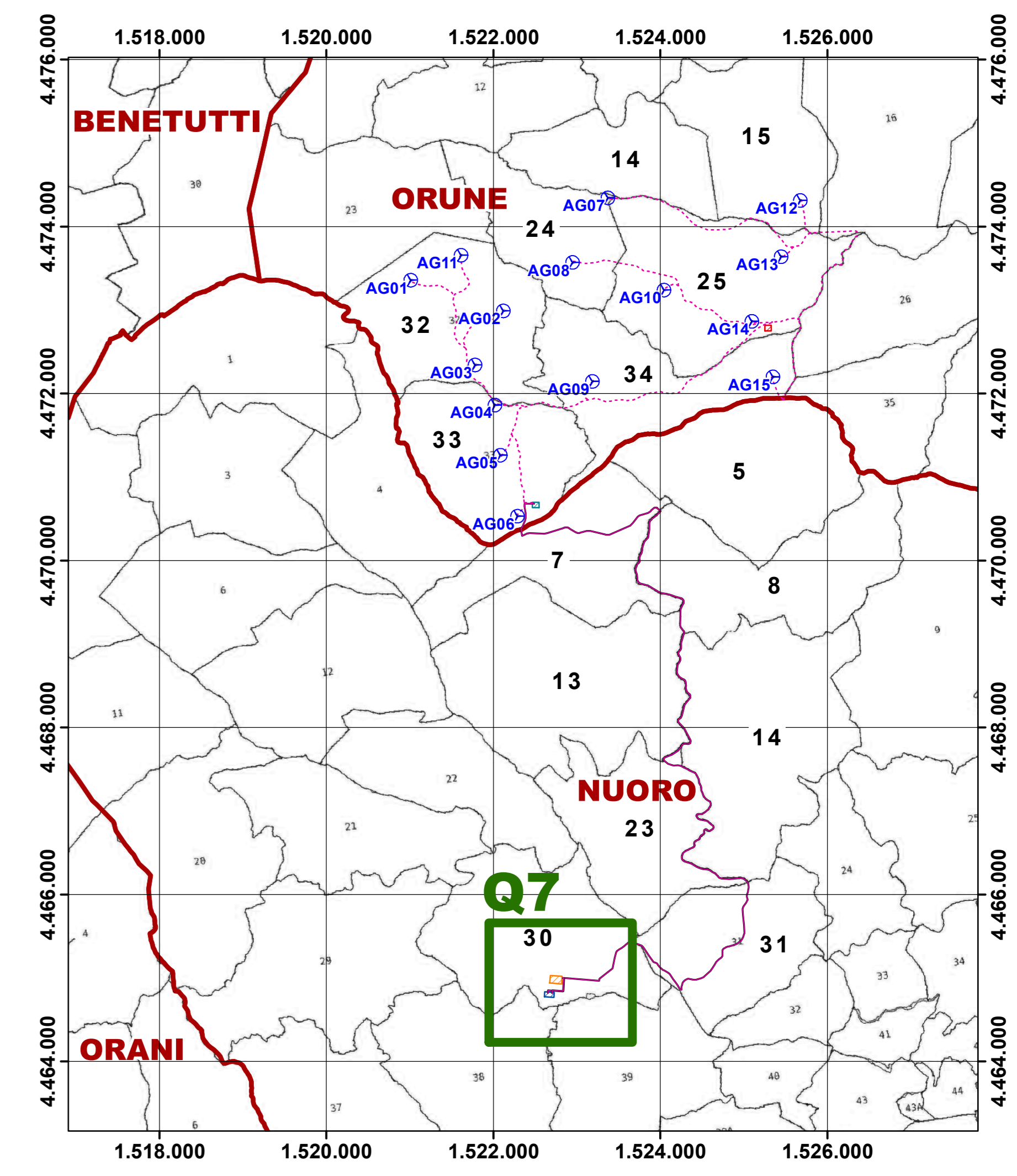

Legenda

- Buffer distanze da area di progetto
- Aerogeneratori (AG)
- Cavidotto MT
- Cavidotto AT 150 kV
- Piazzola definitiva
- Viabilità di nuova realizzazione
- Viabilità esistente
- Viabilità esistente da adeguare
- Piazzole temporanee
- Area cantiere
- Punto di connessione alla RTN - SE Prato Sardo
- SE 30-150 kV di utenza
- SE di condivisione 150kV
- Confini comunali

- Acqua
- Strada
- Fabbricato
- Mappa
- Particella

REGIONE AUTONOMA DI SARDEGNA REGIONE AUTONOMA DELLA SARDEGNA					
Comune di Orune					
Committente:					
Orune Wind Srl	Orune Wind Srl Via Sardegna, 40 00187 Roma P.IVA/C.F. 15802491009				
Titolo del Progetto:					
Parco Eolico Orune sito nel Comune di Orune					
Documento:					
Inquadramento catastale	N.Documento: IT-VesOru-CLP-SIA-DW-04				
Progettista:					
Dott. Giulio Casu Dott.ssa Ing. Silvia Frana Dott. Bruno Marica					
Rev	Data Revisione	Descrizione	Redatto	Controllato	Approvato
00	04.05.2023	Inquadramento catastale	[]	[]	[]