

Strada di accesso alla piazzola<sup>250.0</sup>  
 Tracciato - WTG04 - (16)  
 Scala: 1:1000  
 Q.Rif.: 240.00

NUMERO SEZIONE	1	2	3	4	5	6	7	8	9	10	11	12	13	14	15	16	17	18	19
DISTANZE PROGRESSIVE	0+004.03	0+030.00	0+060.00	0+090.00	0+120.00	0+150.00	0+180.00	0+210.00	0+240.00	0+270.00	0+300.00	0+330.00	0+360.00	0+383.69	0+394.36	0+420.00	0+450.00	0+480.00	0+510.00
QUOTE TERRENO	248.30	248.93	248.43	245.82	245.54	246.84	247.63	246.81	246.58	245.81	245.20	244.53	244.34	243.78	243.51	242.90	242.13	241.48	241.20
QUOTE PROGETTO	248.46	248.03	247.54	247.04	246.86	246.32	246.38	246.74	247.36	247.32	246.88	245.95	244.92	243.90	243.41	242.42	241.68	241.39	241.39
SCOSTAMENTO ALTIMETRICO	0.16	1.11	1.10	1.22	1.02	-0.52	-1.25	-0.07	0.77	1.50	1.48	1.42	0.59	0.13	-0.10	-0.48	-0.45	-0.09	0.19

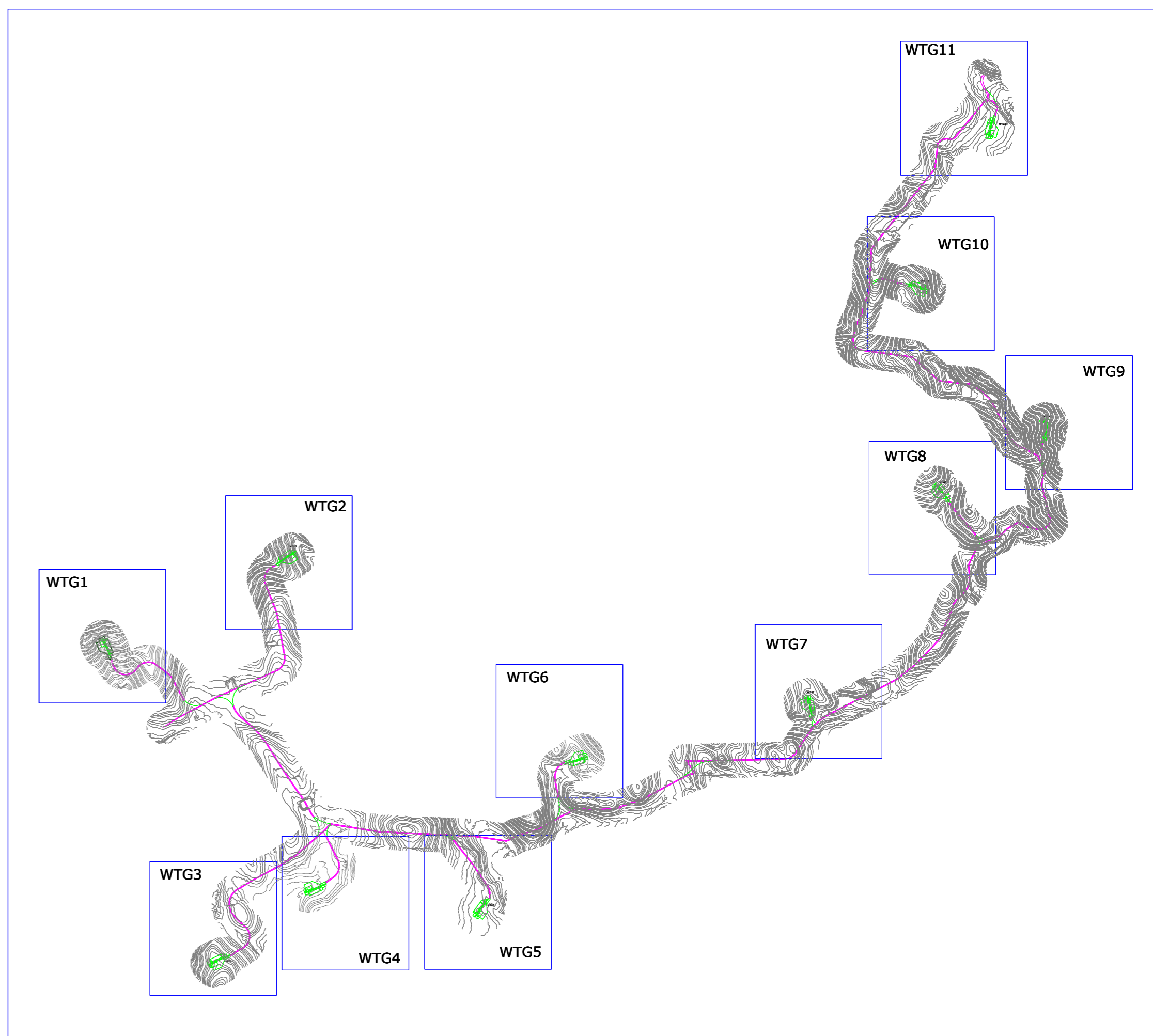
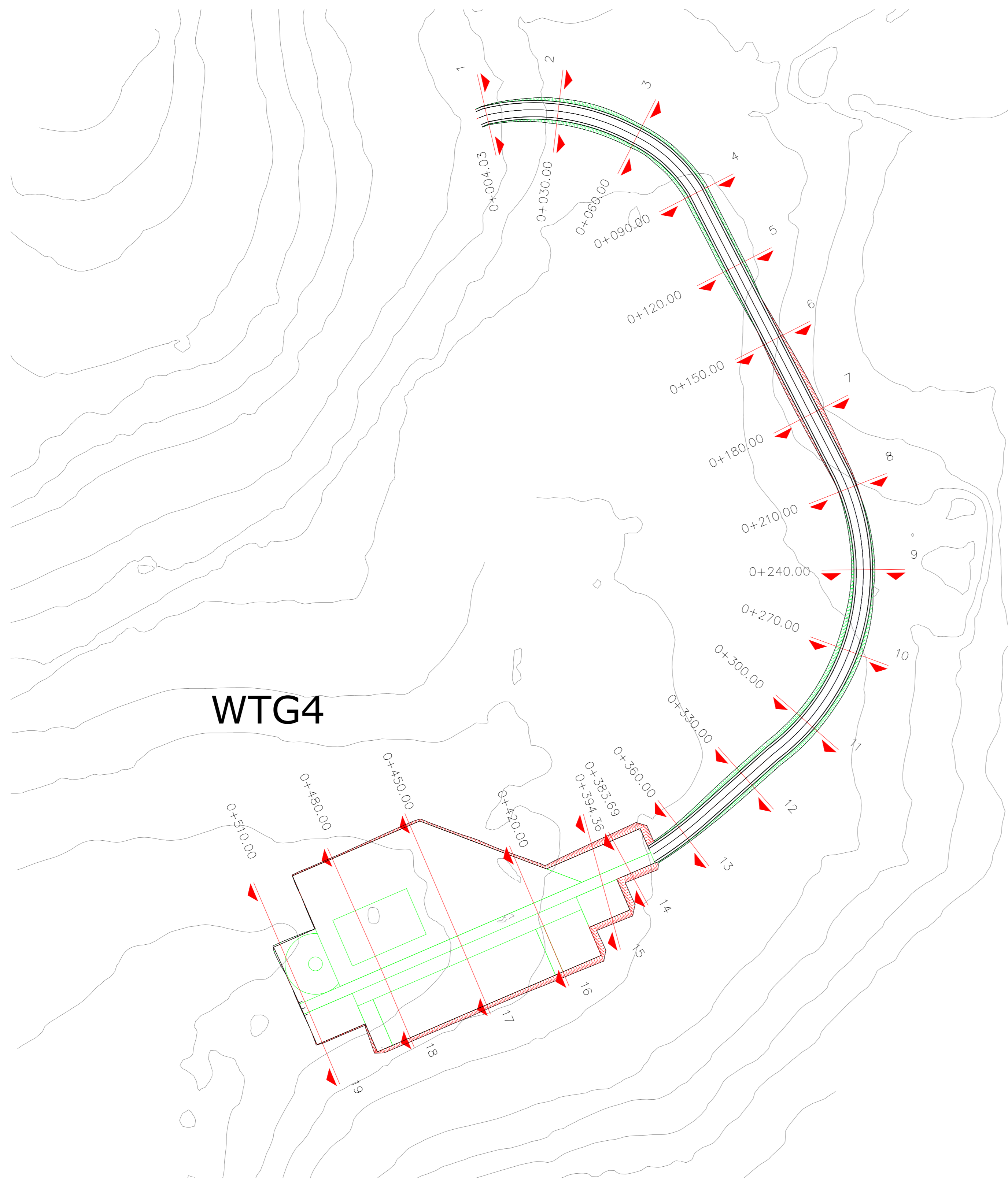

**SCALA 1:1000**

**OGGETTO:** Progetto di realizzazione di un parco eolico della potenza di 66 MW denominato "CE PARTANNA III" situato nei comuni di Marsala, Salemi e Calatafimi-Segesta provincia di Trapani (TP)

**ELABORATO:** PLANIMETRIA E PROFILI DI VIABILITA' DI ACCESSO IN FASE DI ESERCIZIO E DI MONTAGGIO E PIAZZOLA DI MONTAGGIO - WTG04

**PROPONENTE:**

**AEI WIND PROJECT V S.R.L.**  
 P.I. 16805261001  
 Via Vincenzo Bellini,  
 22 00198 Roma  
 C.F. e n. iscriz. REG. IMPR.: 16805261001  
 REA: RM\_1078857  
 PEC: aeiproject@legalmail.it

**PROGETTAZIONE:**

Ing. Carmen Martone  
 Iscr. n. 1872  
 Ordine Ingegneri Potenza  
 C.F. MRTCMN73D56H703E

**EGM PROJECT**

Geol. Raffaele Nardone  
 Iscr. n. 243  
 Ordine Geologi Basilicata  
 C.F. NDRFL71H04A509H

EGM PROJECT S.R.L.  
 VIA VERRASTRO 15/A  
 85100- POTENZA (PZ)  
 P.IVA 02094310766  
 REA PZ-206983

Livello prog.	Cat. opera	N° prog.elaborato	Tipo elaborato	N° foglio/Tot fogli	Nome file	Scala
PD	I.E.	31.4.a	D		PRF_PD_31.4_VIAB_ACCESSO_PIAZZOLA_WTG04	1:1000

REV.	DATA	DESCRIZIONE	ESEGUITO	VERIFICATO	APPROVATO
00	APRILE 2023	Emissione		Ing. Carmen Martone EGM Project	Ing. Carmen Martone EGM Project



