

LEGENDA

- Aeroeneratori Partanna 3
- Cabina di raccolta Partanna 3
- interferenze
- Acquedotto interrato
- Metanodotto interrato
- Elettrodotto
- Acque catastali
- BENI PAESAGGISTICI**
- aree tutelate - art.136, D.lgs.42/04
- Vincoli Archeologici art.10 D.lgs. 42/04
- aree riserve regionali - art.142, lett. f, D.lgs.42/04
- aree di interesse archeologico - art.142, lett. m, D.lgs.42/04
- aree boscate - art.142, lett. g, D.lgs.42/04

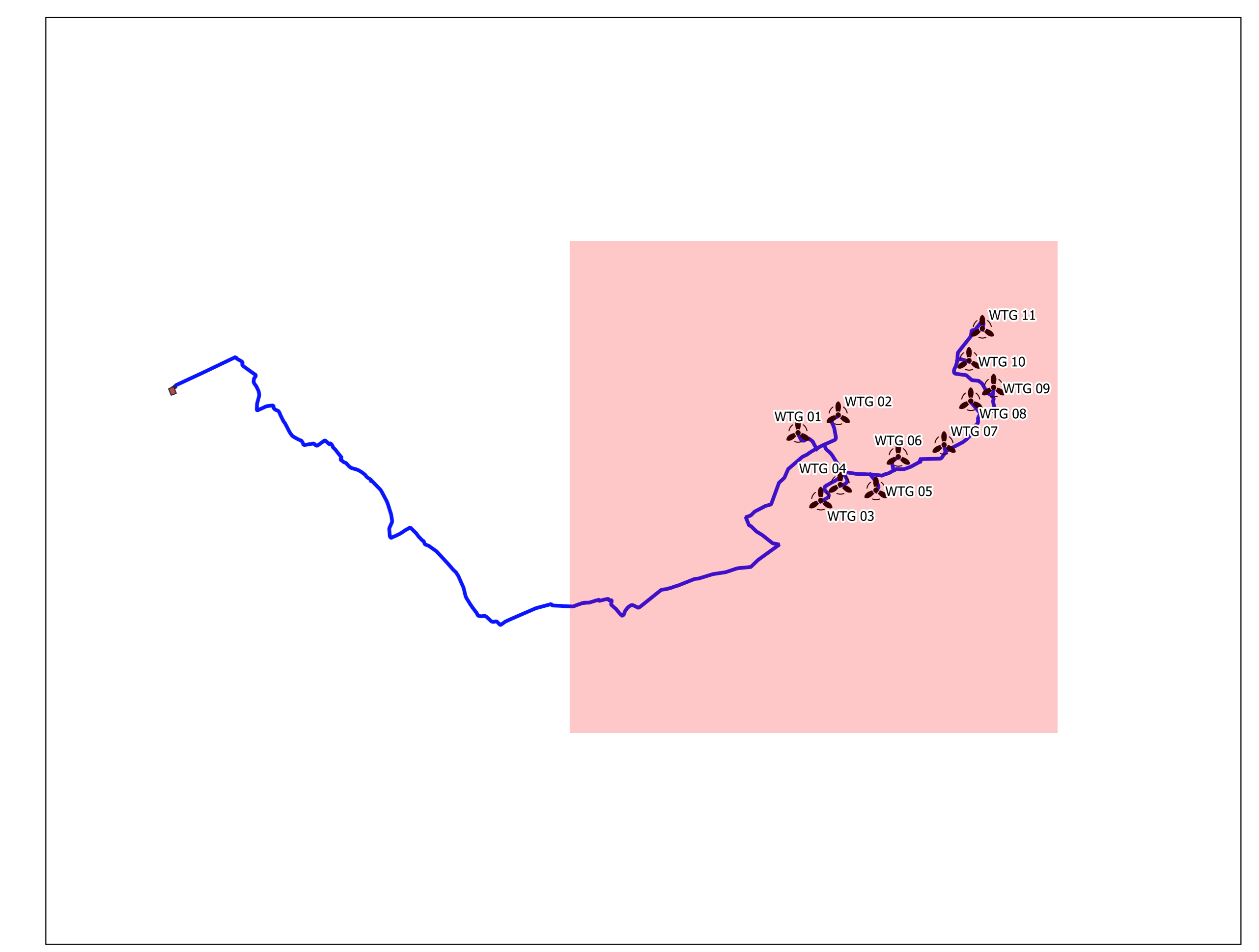

OGGETTO: Progetto di realizzazione di un parco eolico della potenza di 66 MW denominato "CE PARTANNA III" situato nei comuni di Marsala, Salemi e Calatufini-Segesta provincia di Trapani (TP)

ELABORATO: PLANIMETRIA INTERFERENZE

PROPONENTE:

AEI WIND PROJECT V S.R.L.
P.Z. 1480231001
Via Giuseppe Bellini
22 00198 Roma
C.F. n. 04121 REG. IMPR. 10002061001
REA RM. 041210017
PEC: aeivv@aeivv.it

PROGETTAZIONE:

Ing. Carmelo Martone
Incr. n. 1872
Ordine Ingegneri Potenza
C.F. n. 04121001704020

EGM PROJECT S.R.L.
VIA VERBASTRO 15/A
85100 - POTENZA (PZ)
P. IVA 0204431076
REA PZ 205983

Geol. Raffaele Nardone
Incr. n. 243
Ordine Geologi Siciliana
C.F. n. 04121001704045099

Livello prog.	Cat. opera	N' prog.elaborato	Tipo elaborato	N' foglio/Tot fogli	Nome file	Scala
PD	I.E.	35	D		PRF_PD_04_PLANIMETRIA_INTERFERENZE	1:10000

REV.	DATA	DESCRIZIONE	ESEGUITO	VERIFICATO	APPROVATO
00	APRILE 2023	Emissione			

SCALA 1:10.000

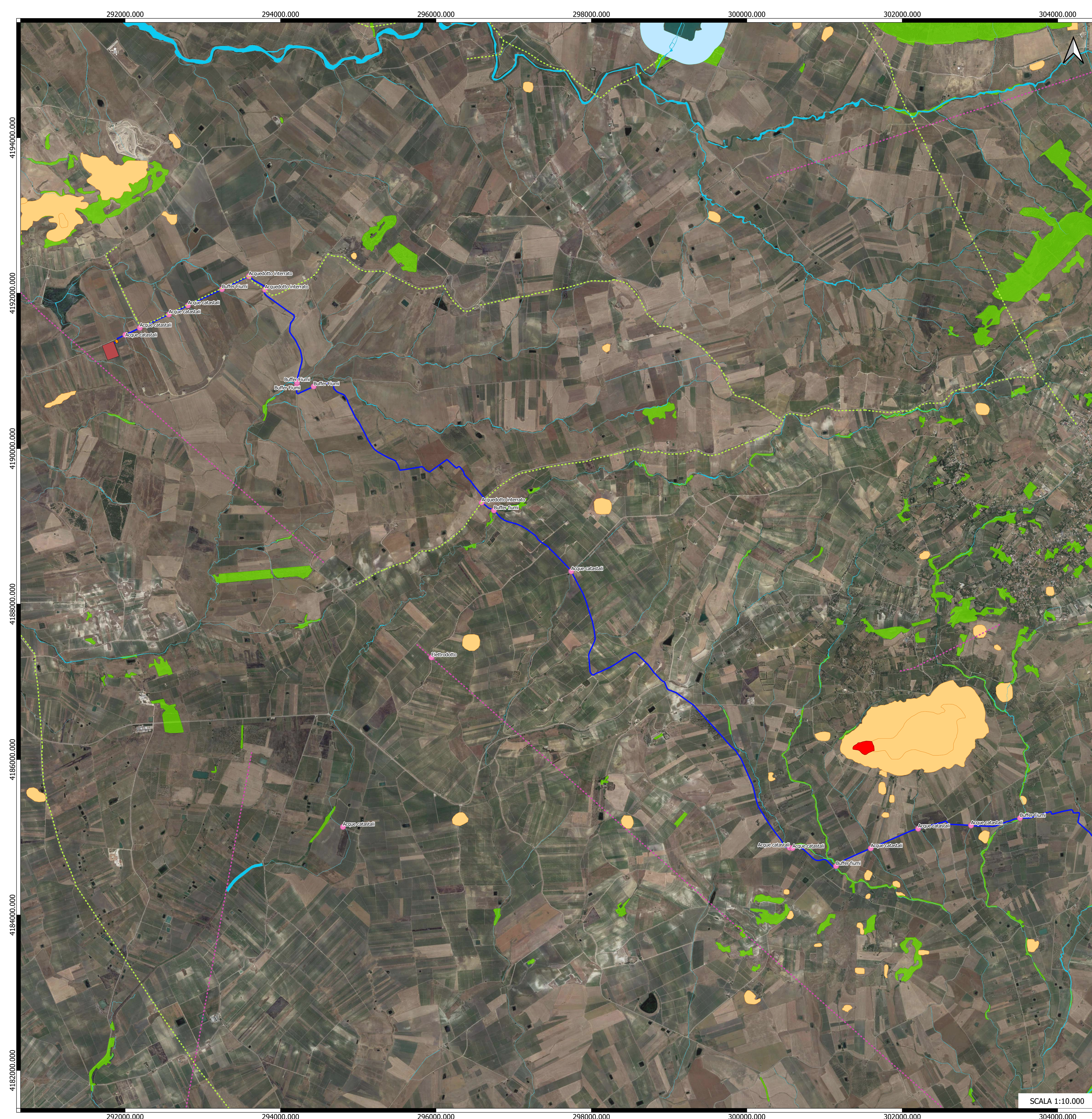

LEGENDA

- Cavidotto
- SSE Lato Utente Partanna 3
- SSE - RTN
- interferenze
- - - Acquedotto interrato
- - - Elettrodotta
- Acque catastali
- BENI PAESAGGISTICI
- Vincoli Archeologici art.10 D.lgs. 42/04
- aree laghi 300m.- art.142, lett. b, D.lgs. 42/04
- aree di interesse archeologico - art.142, lett. m, D.lgs.42/04
- aree boscate - art.142, lett. g, D.lgs.42/04

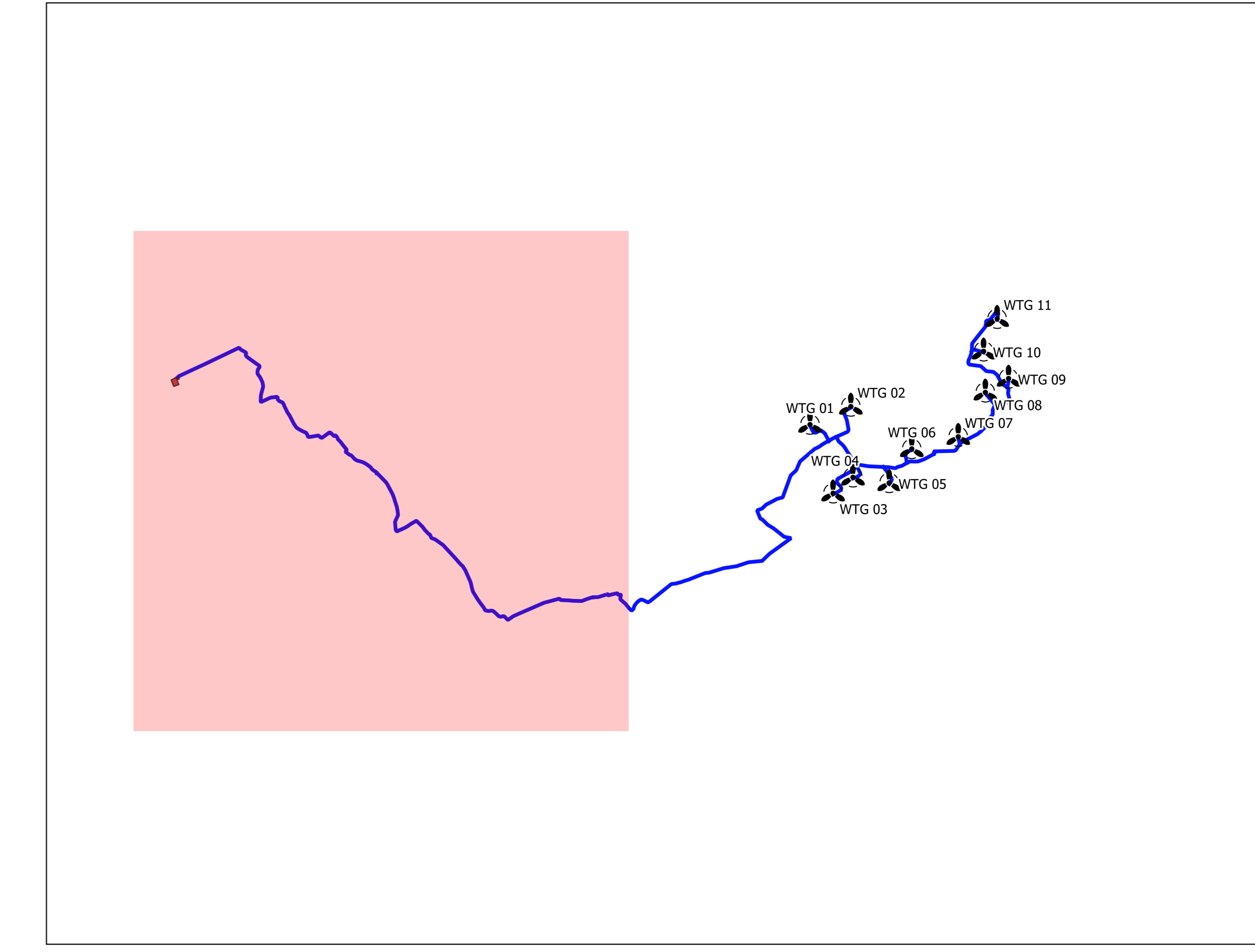

OGGETTO: Progetto di realizzazione di un parco eolico della potenza di 66 MW denominato "CE PARTANNA III" situato nei comuni di Marsala, Salemi e Calatani-Segesta provincia di Trapani (TP)

ELABORATO: **PLANIMETRIA INTERFERENZE**

PROPRONTE:

AEI WIND PROJECT V S.R.L.
 P.I. 1000201001
 VIA VERBASTRO 15/A
 91010 POTENZA (PT)
 C.F. n. n. 0022 RECA (IMP): 1000201001
 REA RM 101807
 PEC: aeiv@aeiwindproject.it

PROGETTAZIONE:

Ing. Carmen Martone
 Infr. n. 1872
 Ordine Ingegneri Potenza
 C.F. ARTCM730564703E

EGM PROJECT

EGM PROJECT S.R.L.
 VIA VERBASTRO 15/A
 91010 POTENZA (PT)
 C.F. n. 0204107094
 REA PT 205983

Rev.	Data	Descrizione	Eseguito	Verificato	Approvato
00	APRILE 2023	Emissione			

Rev.	Data	Descrizione	Eseguito	Verificato	Approvato
00	APRILE 2023	Emissione			