

LEGENDA

- Aerogeneratori
- Cavidotto - Partanna 3
- Cabina di trasformazione utente 30_36 kV



REGIONE SICILIA



PROVINCIA DI TRAPANI



COMUNE DI MARSALA



COMUNE DI SALEMI



COMUNE DI CALATAFIMI-SEGESTA

OGGETTO: **Progetto di realizzazione di un parco eolico della potenza di 66 MW denominato "CE PARTANNA III" situato nei comuni di Marsala, Salemi e Calatafimi-Segesta provincia di Trapani (TP)**

ELABORATO: **PARTICOLARE CABINA DI TRASFORMAZIONE 3036 Kv**



PROPONENTE:



AEI WIND PROJECT V S.R.L.
P.I. 16805261001
Via Vincenzo Bellini,
22 00198 Roma
C.F. e n. iscriz. REG. IMPR.: 16805261001
REA: RM_1676857
PEC: aewind.quinta@legalmail.it

PROGETTAZIONE:

Ing. Carmen Martone
Iscr. n.1872
Ordine Ingegneri Potenza
C.F. MRTCMN73D56H703E



Geol. Raffaele Nardone
Iscr. n. 243
Ordine Geologi Basilicata
C.F. NRDRFL71H04A509H

EGM PROJECT S.R.L.
VIA VERRASTRO 15/A
85100- POTENZA (PZ)
P.IVA 02094310766
REA PZ-206983

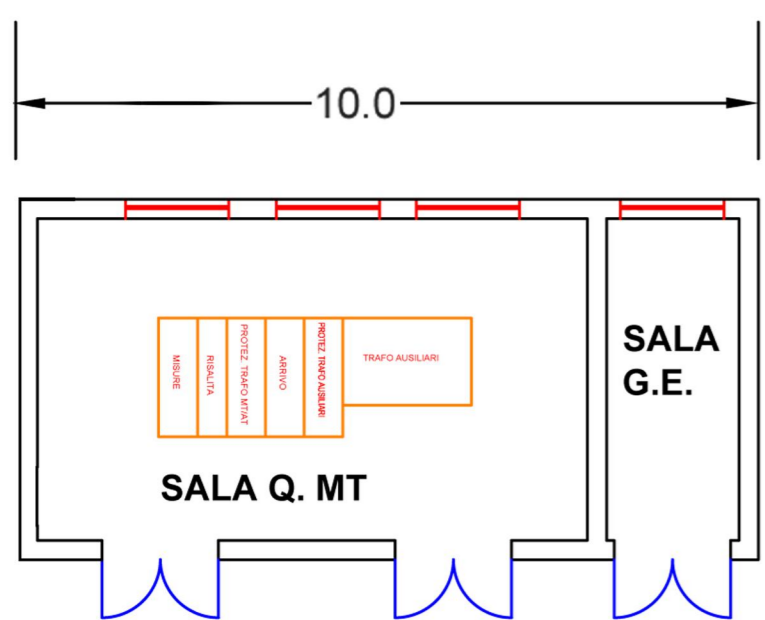

EDIFICIO SERVIZI - DISPOSIZIONE DELLE APPARECCHIATURE INTERNE

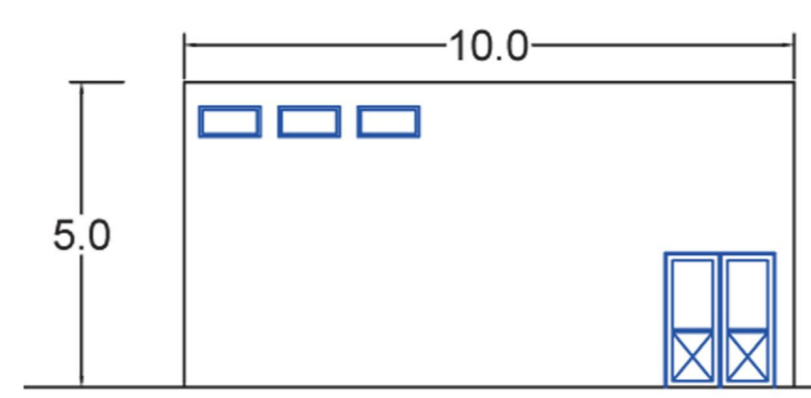

TIPICO CABINA DI TRASFORMAZIONE UTENTE 30/36kV PROSPETTO FRONTALE

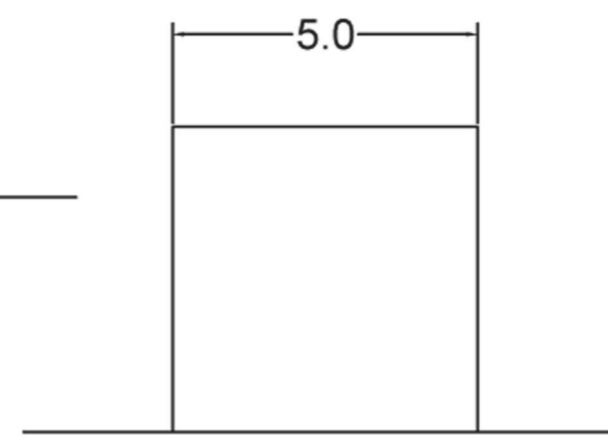

TIPICO CABINA DI TRASFORMAZIONE UTENTE 30/36kV PROSPETTO LATERALE



TIPICO CABINA DI TRASFORMAZIONE UTENTE 30/36kV RETRO PROSPETTO

Livello prog.	Cat. opera	N° prog.elaborato	Tipo elaborato	N° foglio/Tot fogli	Nome file	Scala
PD	I.E.	45	D		PRT_PD_45_PARTICOLARE_CABINA_DI_TRASF	
REV.	DATA	DESCRIZIONE		ESEGUITO	VERIFICATO	APPROVATO
00	APRILE 2023	Emissione			Ing. Carmen Martone EGM Project	Ing. Carmen Martone EGM Project