

- Geologia**
- Argille grigio verdastre, argille grigie, argille marnose biancastre con cristalli di gesso
  - Argille sabbiose e molasse ocracee
  - Depositi di litorale poco cementati
  - Depositi alluvionali terrazzati
  - Depositi alluvionali recenti e attuali
  - Traccia di sezione geologica
  - confini comunali
  - Aerogeneratori
  - Cavidotto

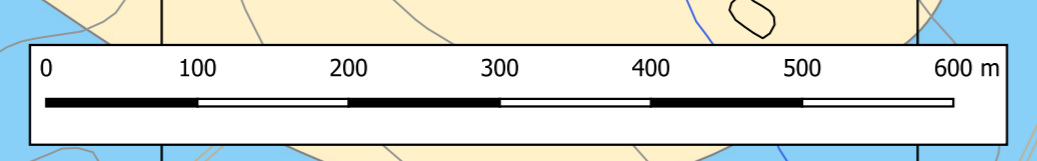

**OGGETTO:** Progetto di realizzazione di un parco eolico della potenza di 66 MW denominato "CE PARTANNA III" situato nei comuni di Marsala, Salemi e Calatufimi-Segesta provincia di Trapani (TP)

**ELABORATO:** CARTA GEOLOGICA

**PROPRONTE:**

**AEI WIND PROJECT V.S.R.L.**  
 P.I. 1480242001  
 VIA VENEZIA 26/10  
 32 00198 Roma  
 C.F. n. 04075 RES. IMP.F. 16805201001  
 REA RM 167837  
 PEC: aeivind@aeiwindproject.it

**PROGETTAZIONE:**

Ing. Carmen Martone  
 Inf. n. 1872  
 Ordine Ingegneri Provincia  
 C.F. ARTCAN730564703E

**EGM PROJECT S.R.L.**  
 VIA VERRASTRO 15/A  
 85100 POTENZA (PZ)  
 P.IVA 0294107096  
 REA PZ 206983



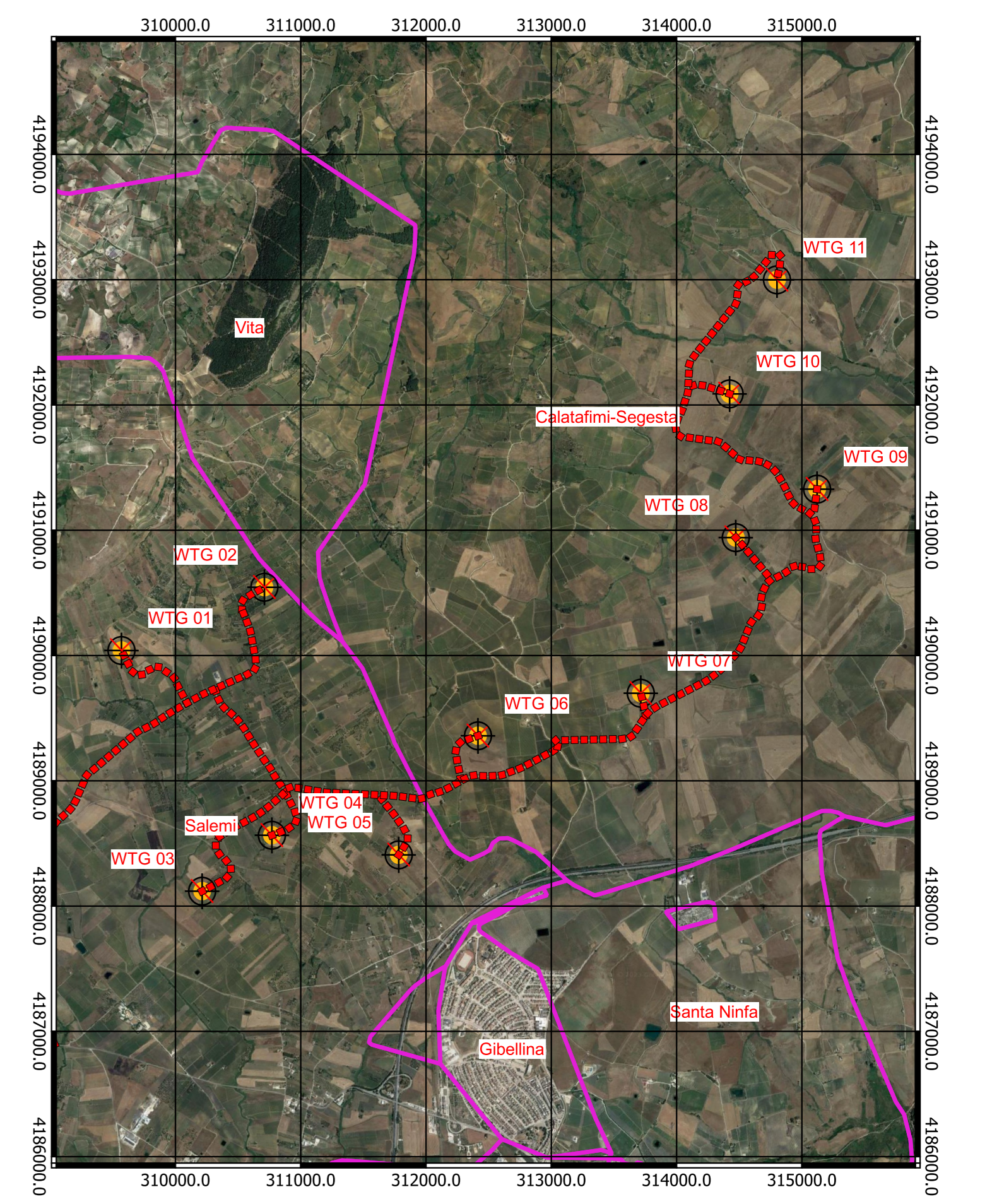
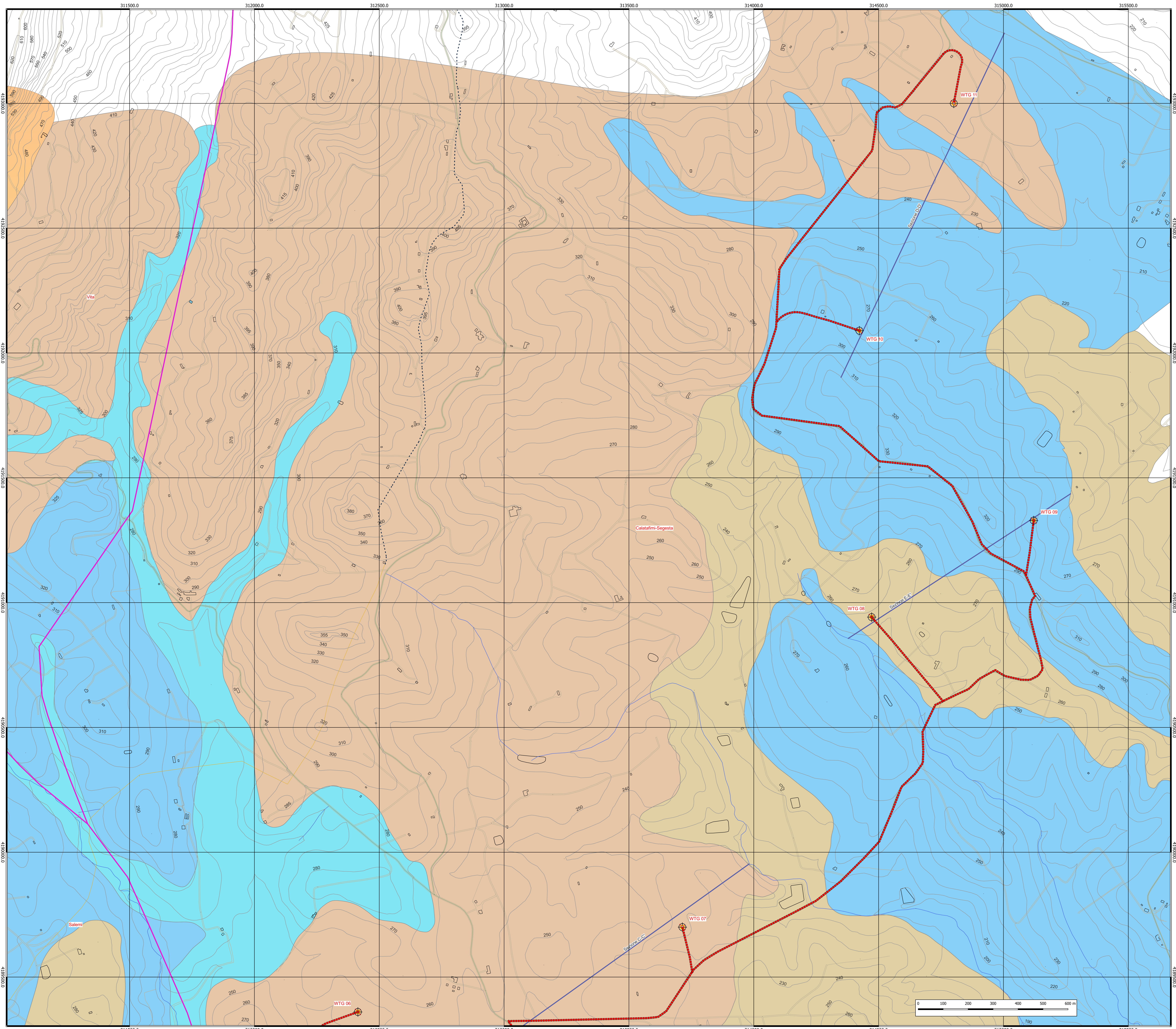

Geol. Raffaele Nardone  
 Iscr. n. 243  
 Ordine Geologi Basilicata  
 C.F. ANDRFL71H044509H  
 REA PZ 206983

| Livello prog. | Cat. opera | N° prog. elaborato | Tipo elaborato | N° foglio/Tot fogli | Nome file                 | Scala    |
|---------------|------------|--------------------|----------------|---------------------|---------------------------|----------|
| PD            | I.E.       | 46                 | D              |                     | PRF_PD_AL CARTA GEOLOGICA | 1:2.5000 |

| REV. | DATA          | DESCRIZIONE | ESEGUITO | VERIFICATO | APPROVATO |
|------|---------------|-------------|----------|------------|-----------|
| 00   | FEBBRAIO 2023 | Emissione   |          |            |           |

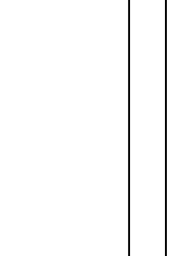

- Geologia**
- Argille grigio verdastre, argille grigie, argille marnose biancastre con cristalli di gesso
  - Argille sabbiose e molasse ocraee
  - Depositi di litorale poco cementati
  - Depositi alluvionali terrazzati
  - Depositi alluvionali recenti e attuali
  - Traccia di sezione geologica
  - confini comunali
  - Aerogeneratori
  - Cavidotto

**OGGETTO:** Progetto di realizzazione di un parco eolico della potenza di 66 MW denominato "CE PARTANNA III" situato nei comuni di Marsala, Salina e Calatani-Segesta provincia di Trapani (TP)

**ELABORATO:** CARTA GEOLOGICA

**PROPRONTE:**

**AEI WIND PROJECT V.S.R.L.**  
 Via Vincenzo Bellini, 21-03018 Roma  
 C.F. n. 0470 REG. IMPI. 15505261001  
 REA RM 167867  
 PEC: aeipi@aeiwindproject.it

**PROGETTAZIONE:**

Ing. Carmen Martone  
 Nr. n.1872  
 Ordine Ingegneri Potenza  
 C.F. NITCOM73D54H7D3E EDM PROJECT.

EGM PROJECT S.R.L.  
 VIA VERRASTRO 15/A  
 85100 POTENZA (PZ)  
 P.IVA 02094310766  
 REA PZ 206983

| Rev. | DATA          | DESCRIZIONE | ESEGUITO | VERIFICATO | APPROVATO |
|------|---------------|-------------|----------|------------|-----------|
| 00   | FEBBRAIO 2023 | Emissione   |          |            |           |