

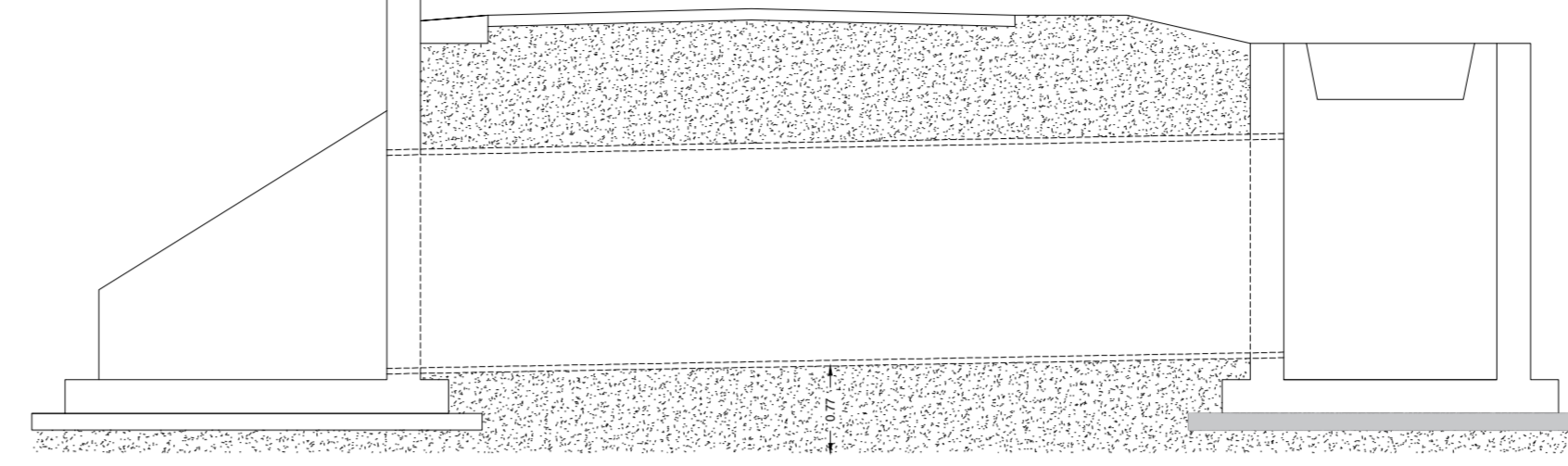

**PARTICOLARE TOMBINO PER DRENAGGIO  
ACQUE DI PIATTAFORMA E ACQUE DI  
VERSANTE**

SEZIONE A - A'



PIANTA - vista complessiva

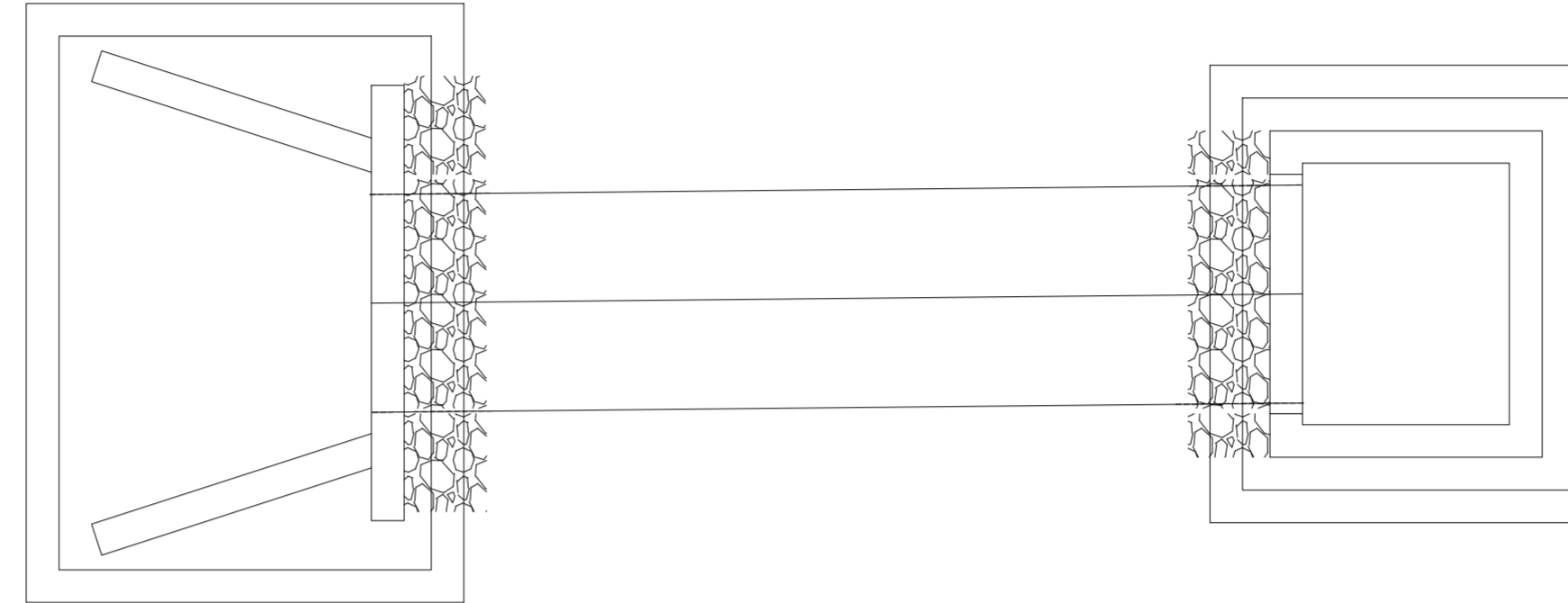

SCALA 1:500

**PARTICOLARE CANALETTA IN PIETRAMME  
CANALETTA IN TERRA - TIPOLOGIA 1**

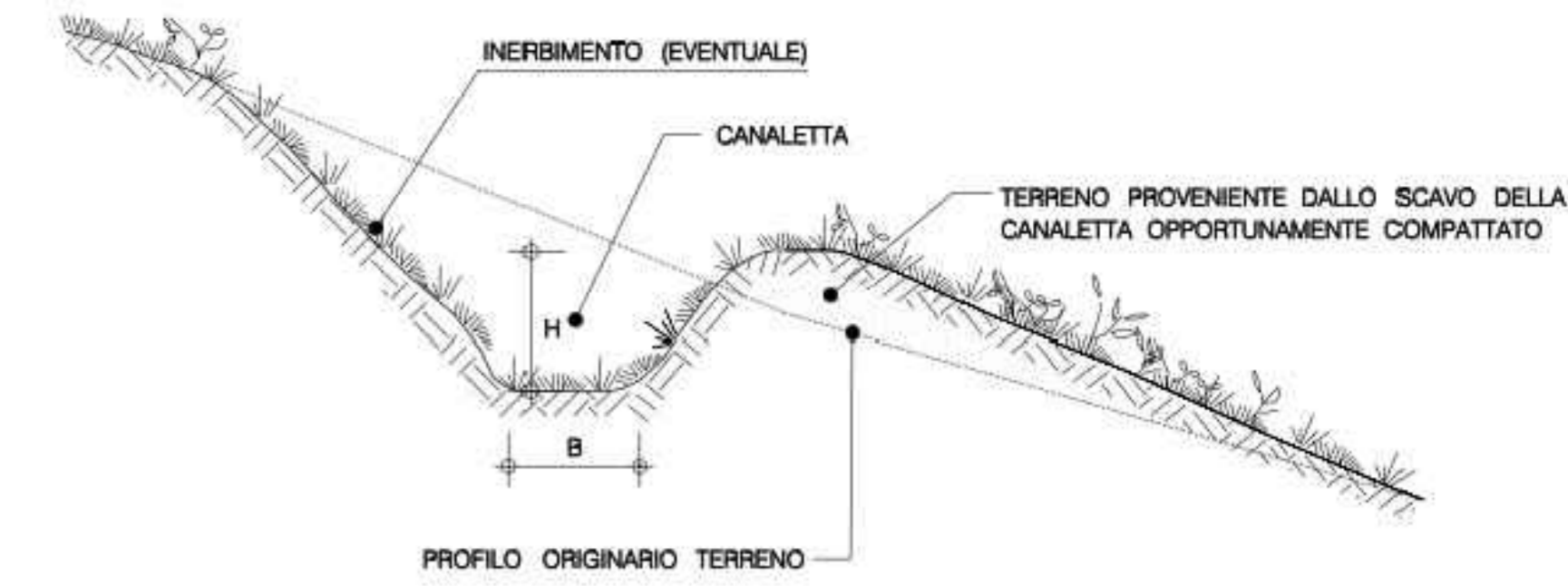

CANALETTA RIVESTITA CON PIETRAMME  
TIPOLOGIA 3

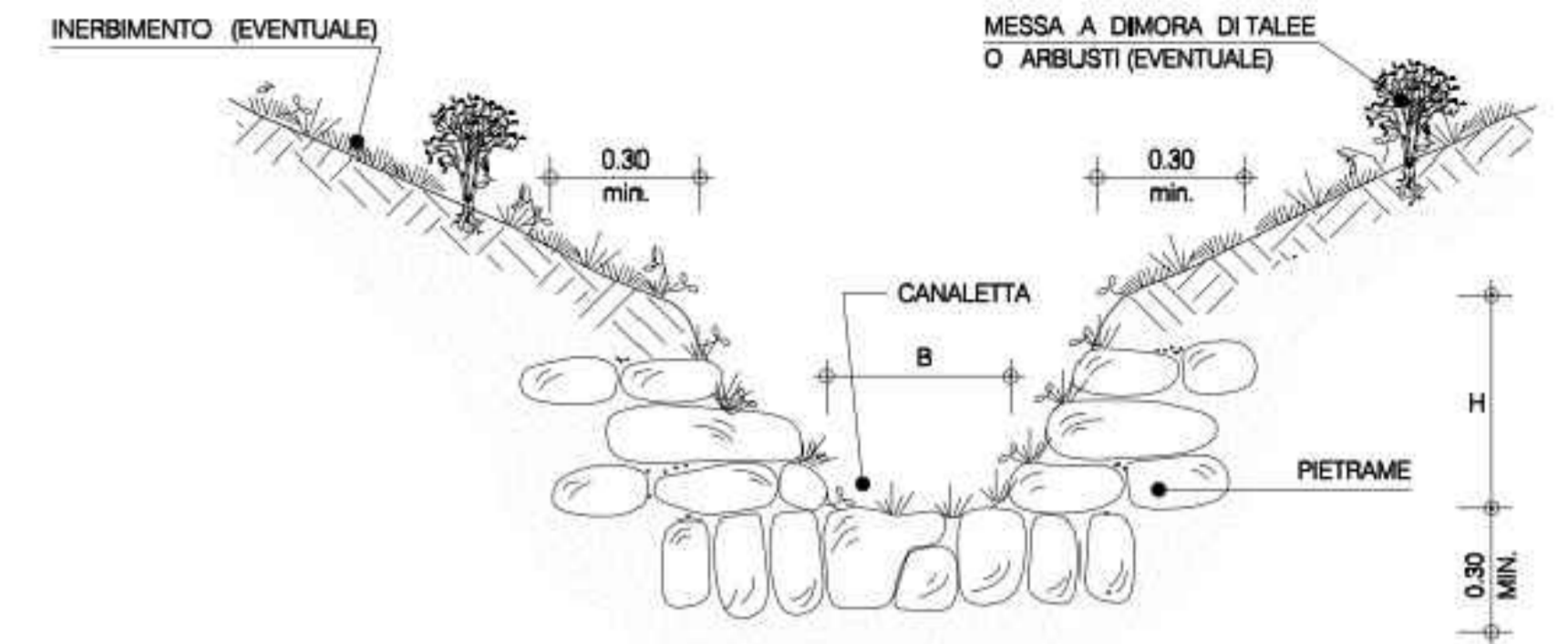

SCALA 1:1000

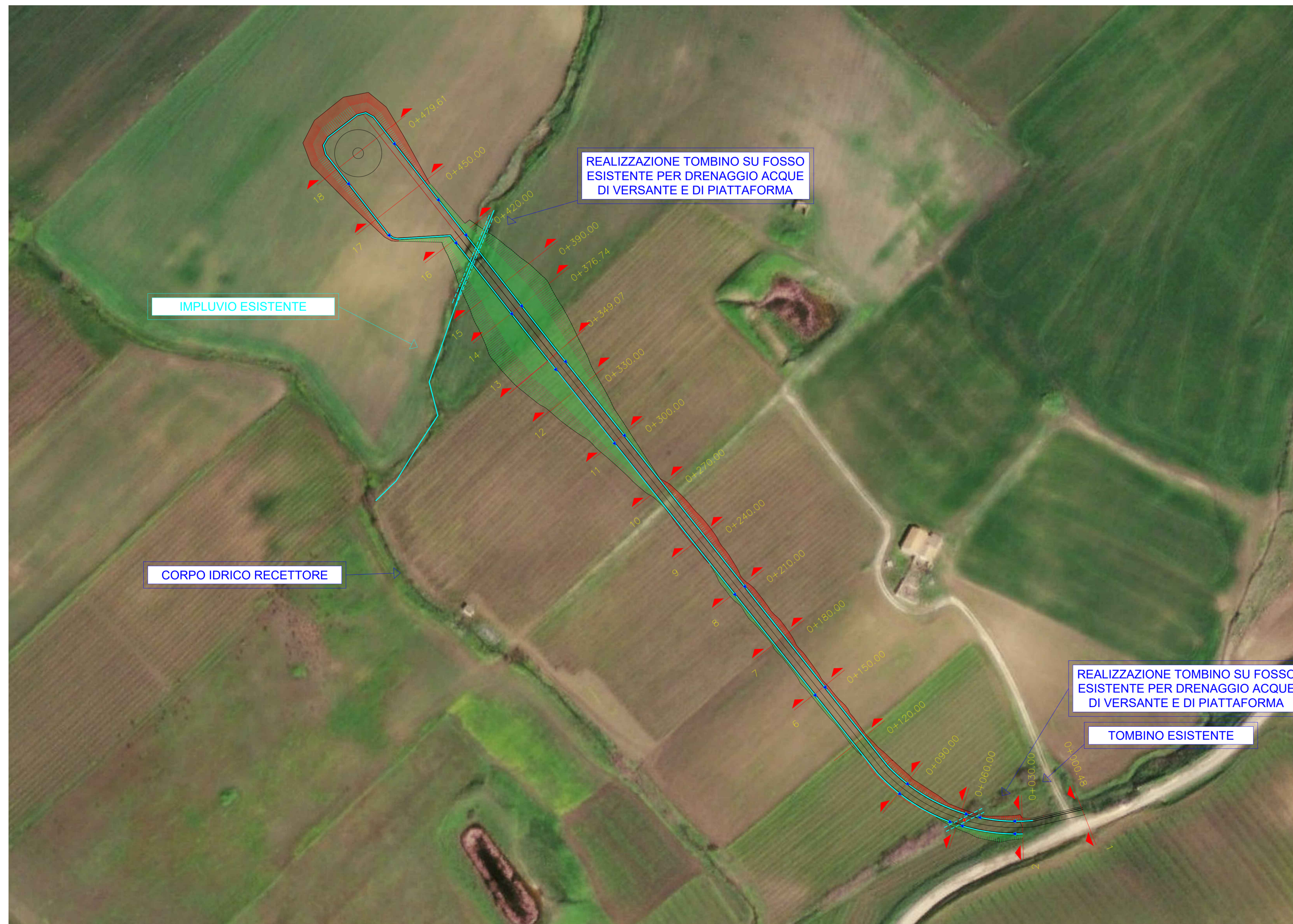
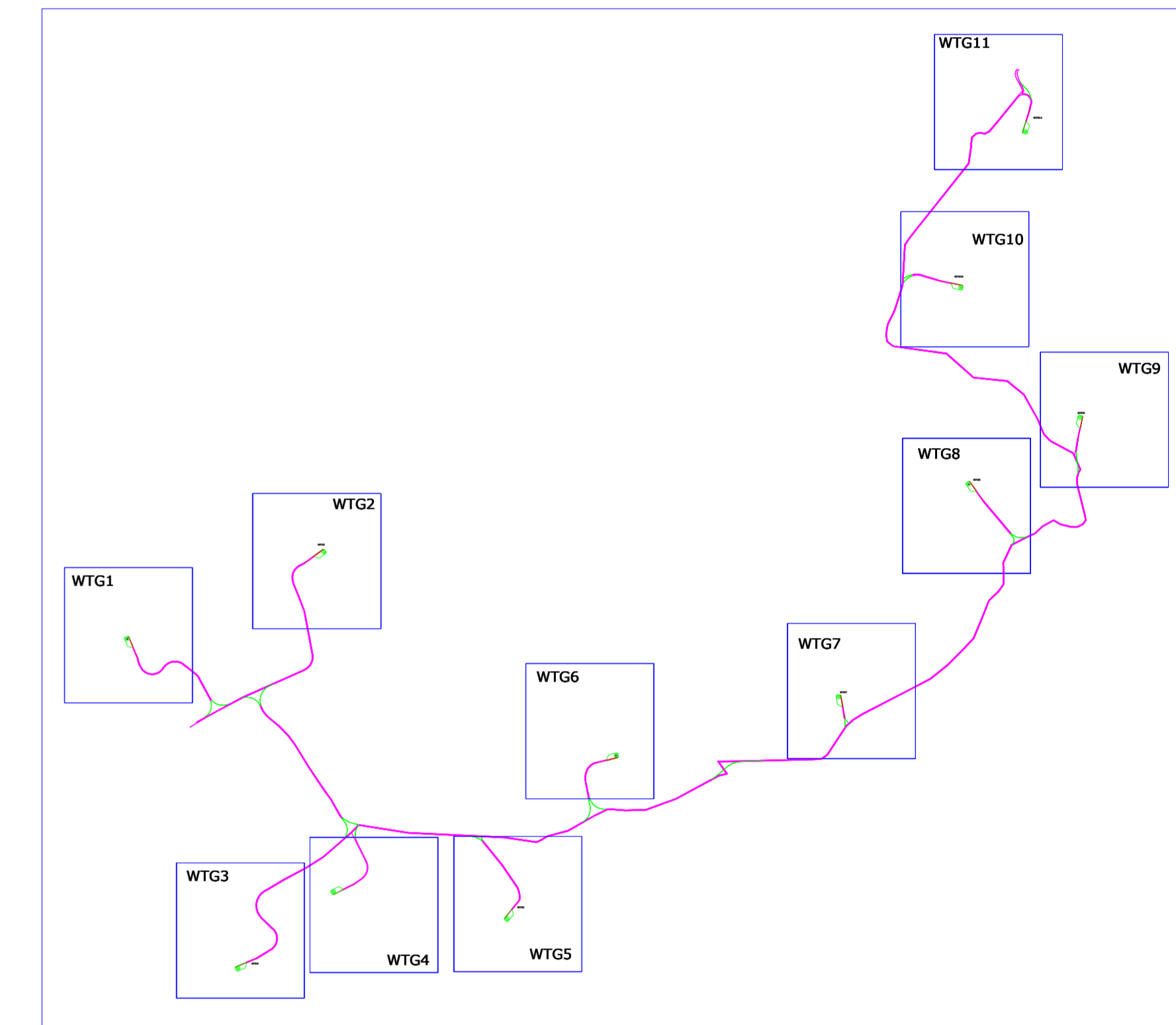

<p>OGGETTO: <b>Progetto di realizzazione di un parco eolico della potenza di 66 MW denominato "CE PARTANNA III" situato nei comuni di Marsala, Salemi e Calatufimi-Segesta provincia di Trapani (TP)</b></p>						
<p>ELABORATO: <b>PLANIMETRIA DELLE OPERE DI REGIMAZIONE DELLE ACQUE SUPERFICIALI WTG08</b></p>						
<p>PROPRONTE: <b>AEI WIND PROJECT V S.R.L.</b> P.I. 1480204003 Via Vincenzo Bellini, 22 00186 Roma C.F. e n. Iscritt. REG. IMPRE: 16805261001 REA: RM_1676957 PEC: aeewind.quinta@egmproject.it</p>		<p>PROGETTAZIONE: Ing. Carmen Martone Isct. n. 1872 Ordine Ingegneri Potenza C.F. METCAN73064703E <b>EGM PROJECT</b> Geol. Raffaele Nardone Isct. n. 243 Ordine Geologi Basilicata C.F. NRDRFL71H04A509H EGM PROJECT S.R.L. Via Verastro 15/A 85100 - POTENZA (PZ) P.IVA 02094310766 REA PZ-206983</p>				
Livello prog.	Cat. opera	N° prog.elaborato	Tipo elaborato	N° foglio/Tot.fogli	Nome file	Scala
PD	I.E.	50,8	D		PREL_P010_PLANIM_ACQUE_SUPERF_WTG08	1:500/1000
REV.	DATA	DESCRIZIONE		ESEGUITO	VERIFICATO	APPROVATO
00	APRILE 2023	Emissione				