

**PARTICOLARE TOMBINO PER DRENAGGIO
ACQUE DI PIATTAFORMA E ACQUE DI
VERSANTE**

SEZIONE A - A'

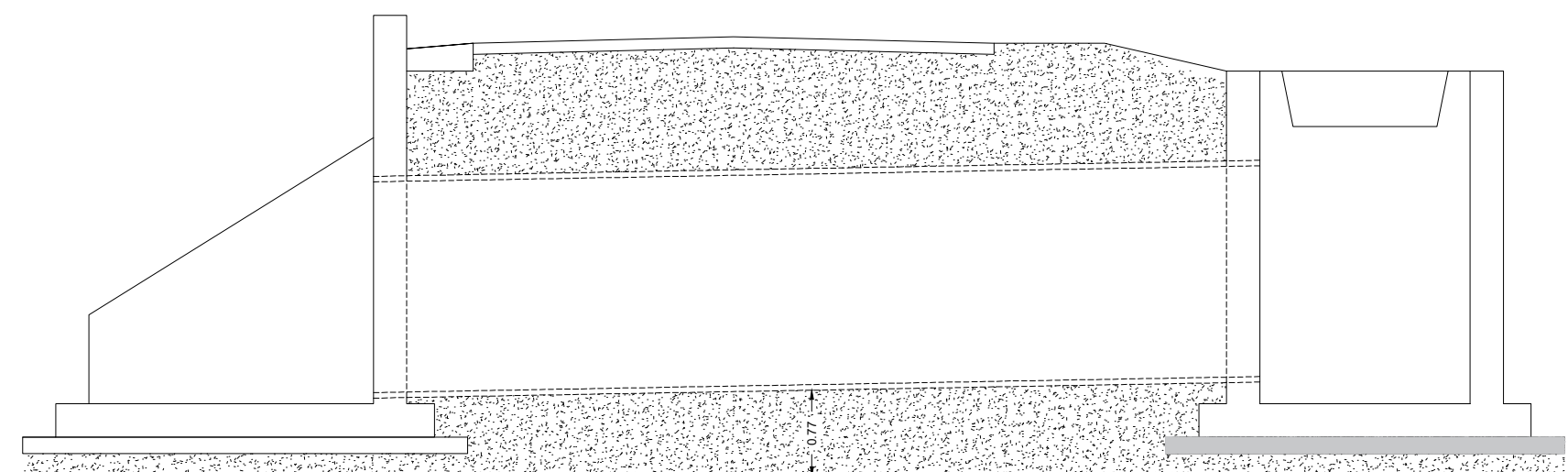

SCALA 1:500

PIANTA - vista complessiva

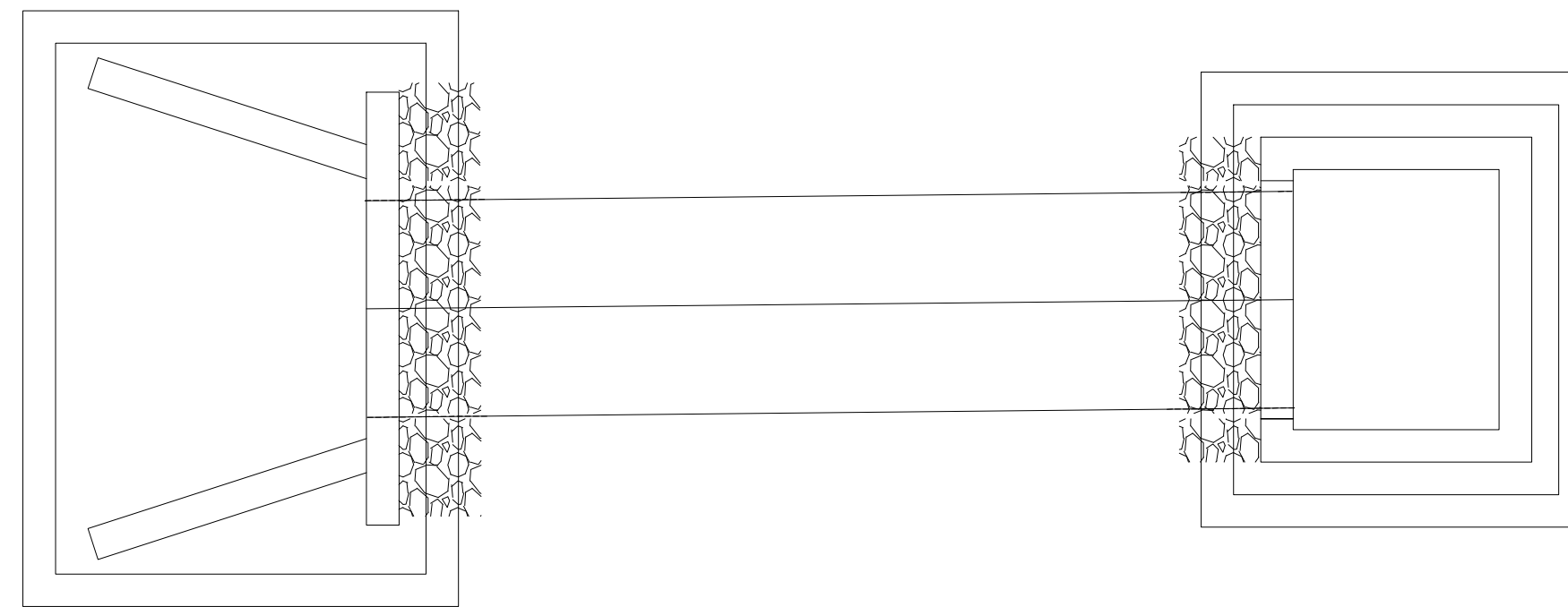

**PARTICOLARE CANALETTA IN PIETRAMME
CANALETTA IN TERRA - TIPOLOGIA 1**

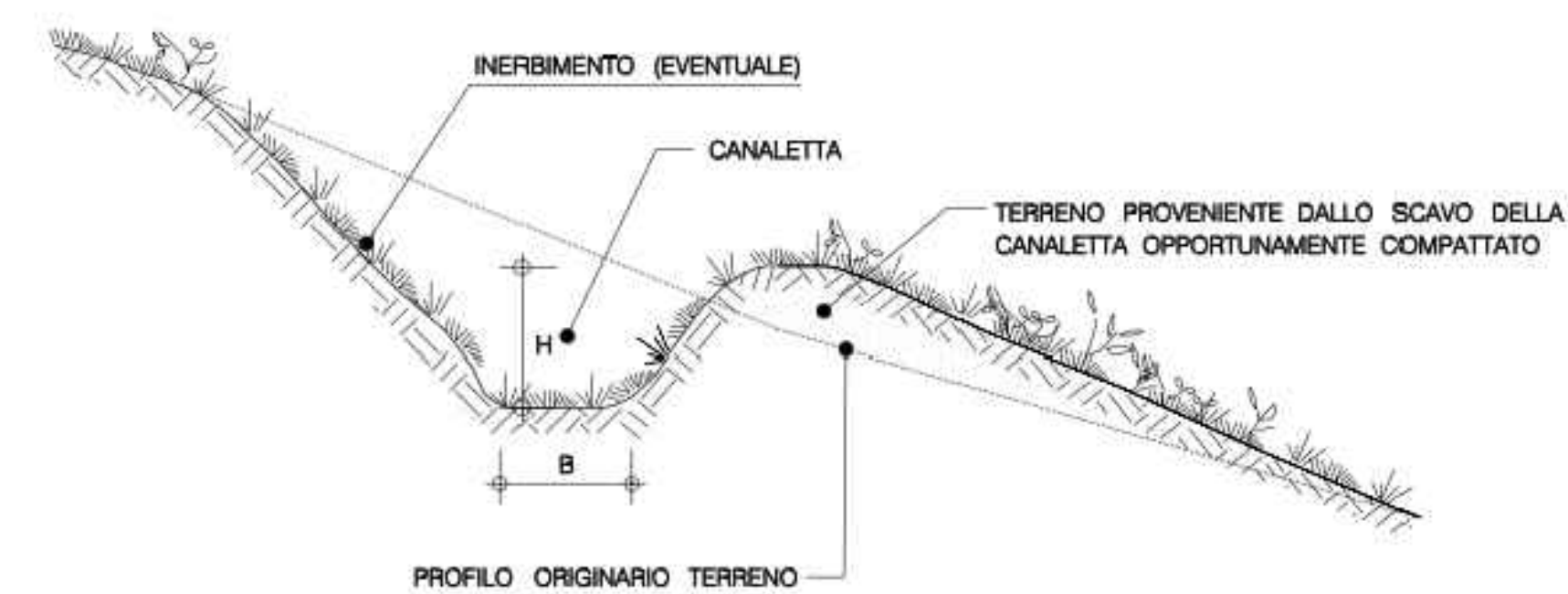

**CANALETTA RIVESTITA CON PIETRAMME
TIPOLOGIA 3**

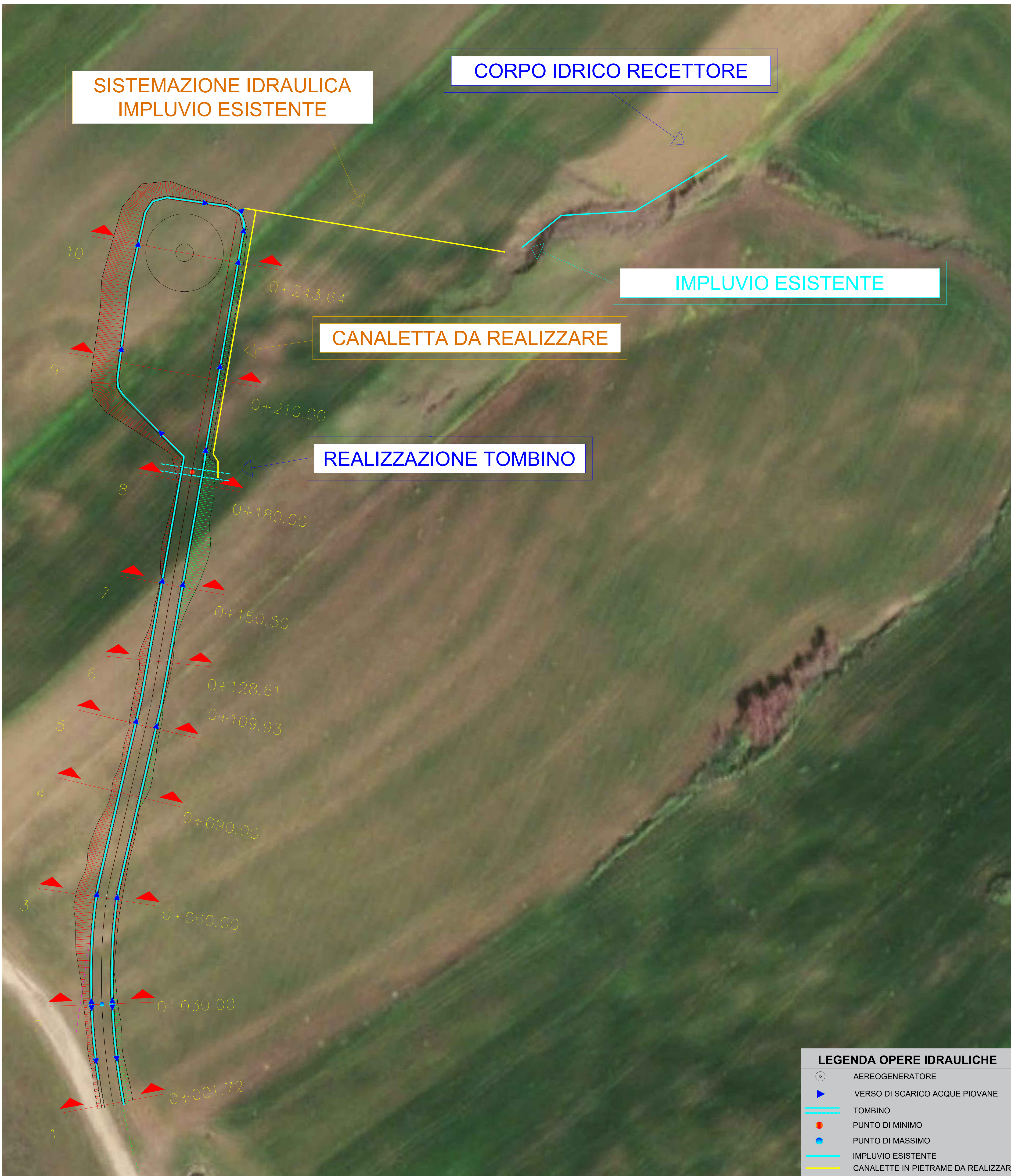
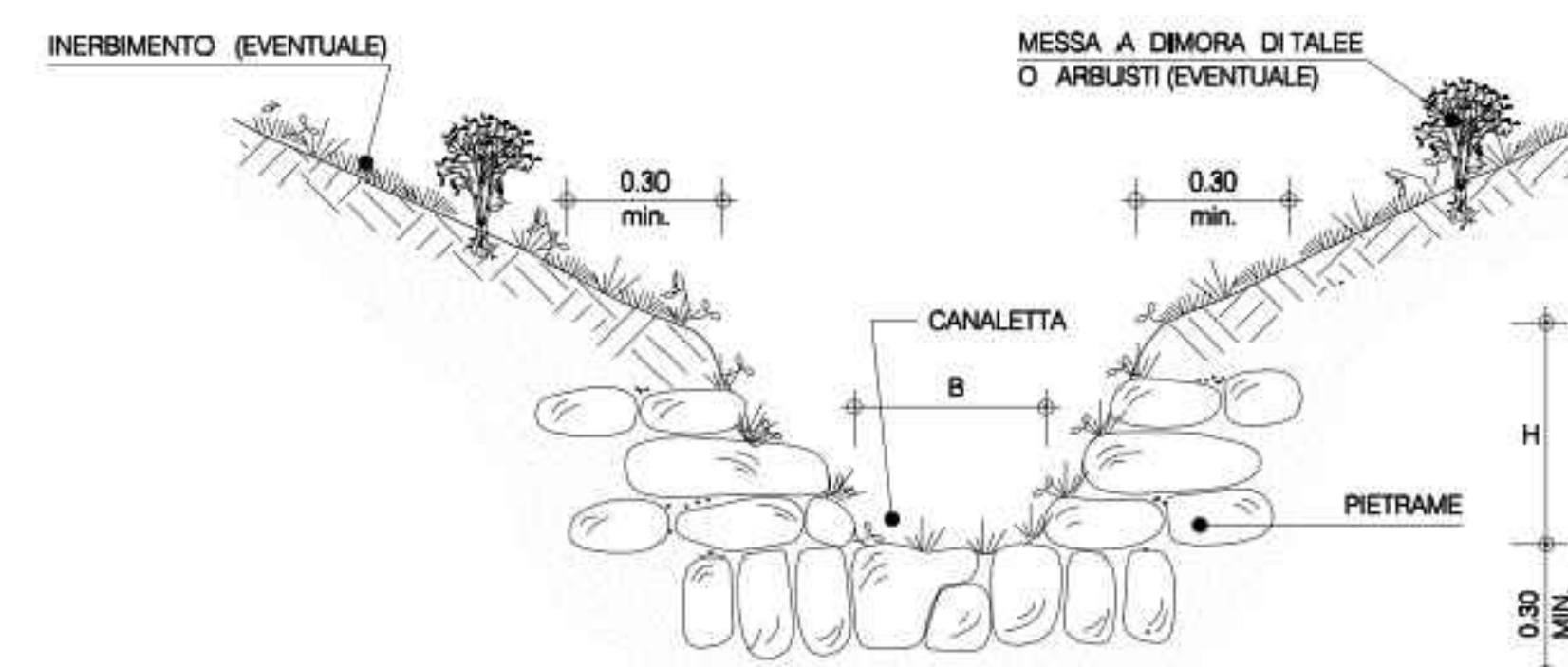

LEGENDA OPERE IDRAULICHE

- AEREOGENERATORE
- VERSO DI SCARICO ACQUE PIOVANE
- TOMBINO
- PUNTO DI MINIMO
- PUNTO DI MASSIMO
- IMPLUVIO ESISTENTE
- CANALETTA IN PIETRAMME DA REALIZZARE

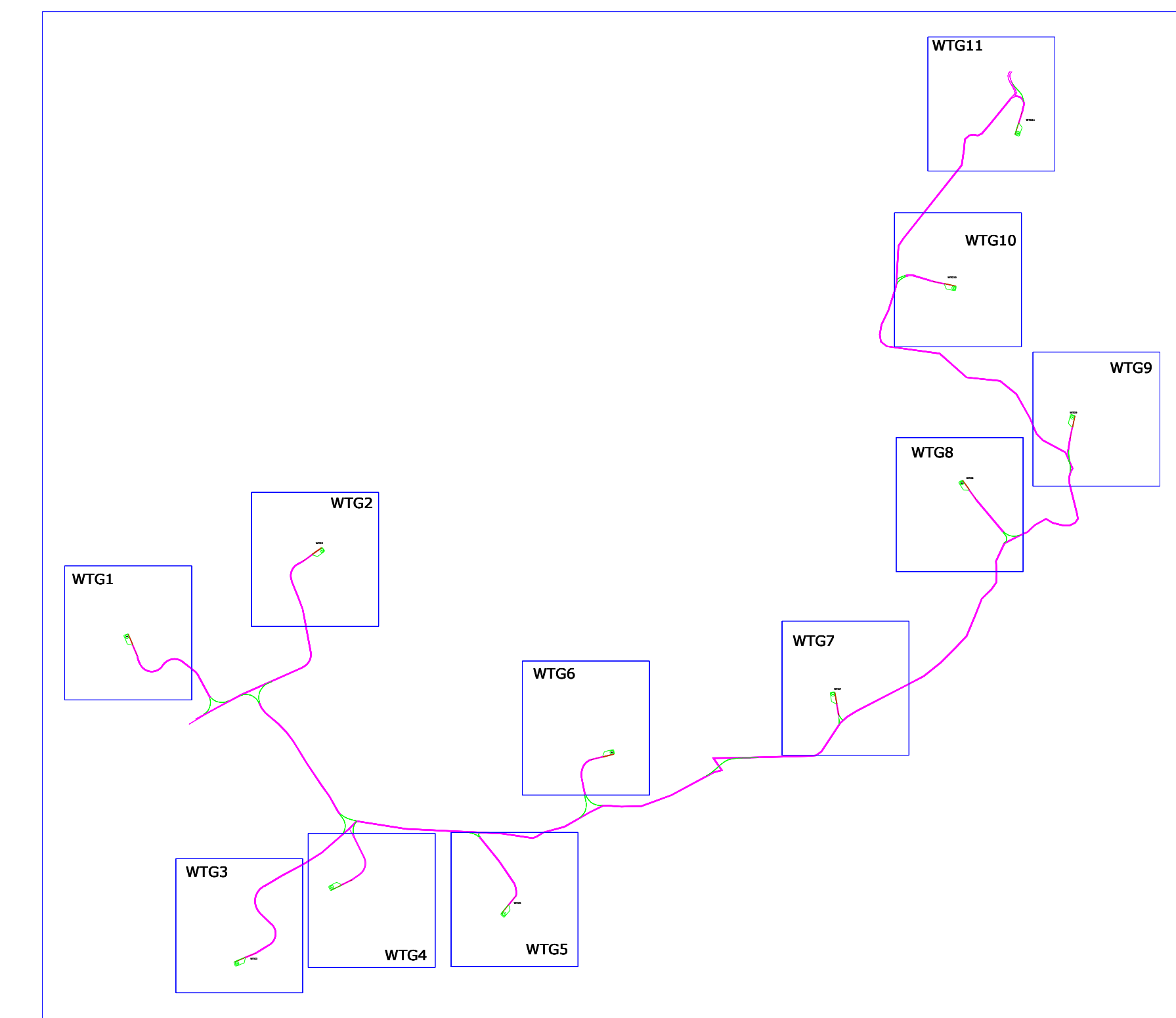

OGGETTO: Progetto di realizzazione di un parco eolico della potenza di 66 MW denominato "CE PARTANNA III" situato nei comuni di Marsala, Salemi e Calatufimi-Segesta provincia di Trapani (TP)

ELABORATO: PLANIMETRIA DELLE OPERE DI REGIMAZIONE DELLE ACQUE SUPERFICIALI WTG09

PROPRONTE:

AEI WIND PROJECT V S.R.L.
P.I. 14802520013
Via Vincenzo Bellini,
22 90138 Rome

C.F. e n. iscriz. REG. IMPR.: 16905201001
REA RM. 1678857
PEC: aeiwind.projet@regmail.it

PROGETTAZIONE:

Ing. Carmen Martone
Iscr. n.1872
Ordine Ingegneri Potenza
C.F. MPTCM730564703E

EGM PROJECT

Geol. Raffaele Nardone
Iscr. n. 243
Ordine Geologi Basilicata
C.F. NRDRFL714044509H

EGM PROJECT S.R.L.
VIA VERASTRO 15/A
85100- POTENZA (PZ)
P.IVA 02094310766
REA PZ-206983

Livello prog.	Cat. opera	N° prog.elaborato	Tipo elaborato	N° foglio/Tot fogli	Nome file	Scala
PD	I.E.	50,9	D		PROG.09.PLANIM.ACQUE.SUPERF.WTG09	1:500

REV.	DATA	DESCRIZIONE	ESEGUITO	VERIFICATO	APPROVATO
00	APRILE 2023	Emissione			