Firmato digitalmente da:
MARTONE CARMEN
Firmato il 13/06/2023 10:27
Serial: Certificato: 6314f2
Valido dal 28/07/2021 al 28/07/2024
InfoCamere Qualified Electronic Signature CA

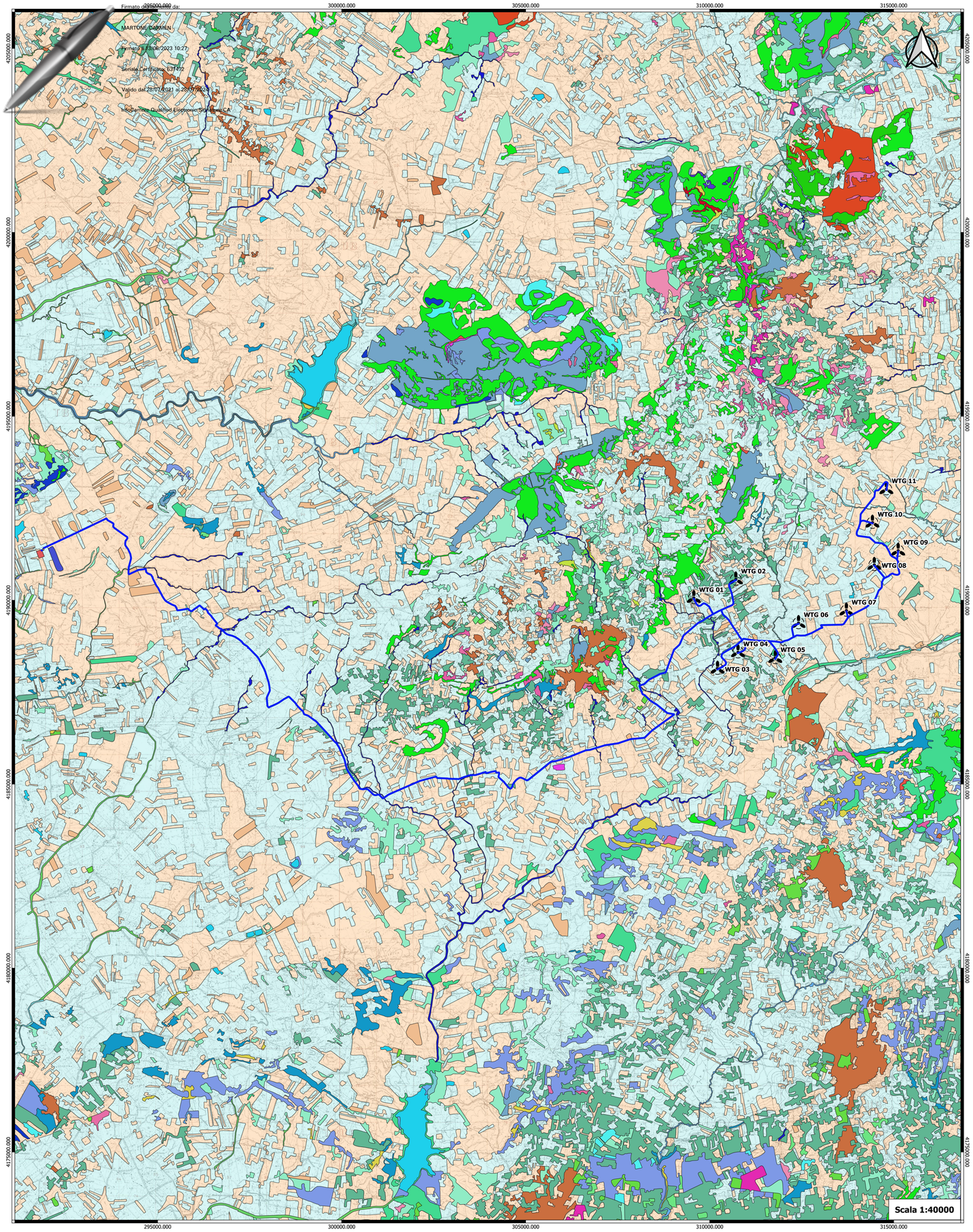

LEGENDA

- Aerogeneratori Partanna3
- Cavidotto
- SSE - RTN
- SSE Lato Utente Partanna 3

Carta della natura (Fonte Ispra)

- Abieteti a Abies nebrodensis relittiche
- Acque dolci (laghi, stagni)
- Acque salmastre e salate (non marine)
- Agrumeti
- Altre piantagioni di latifoglie
- Ambienti sommitali dei vulcani mediterranei
- Arbusti spinosi xerici della Sicilia e dell'Appennino
- Aree argillose ad erosione accelerata
- Betuleti
- Boscaglia a quercia spinosa
- Boscaglie di Ostrya carpinifolia
- Boschi con tasso
- Boschi di agrifoglio
- Campi di lapilli e di ceneri
- Campi di lava senza vegetazione fanerofitica
- Cañyons a platani in Sicilia
- Castagneti
- Cave
- Cerrete sud-italiane
- Cespuglieti alo-nitrofili siciliani
- Città, centri abitati
- Colture di tipo estensivo e sistemi agricoli complessi
- Corsi fluviali (acque correnti dei fiumi maggiori)
- Depressioni umide interdunali
- Dune grigie
- Dune mobili e dune bianche
- Faggete dell'Italia Meridionale e Sicilia
- Foreste mediterranee ripariali a pioppo
- Formazioni a Genista aetnensis
- Formazioni a palma nana
- Formazioni ad Ampelodesmus mauritanicus
- Formazioni ad Euphorbia dendroides
- Formazioni supramediterranee a Pteridium aquilinum
- Frutteti
- Fumarole
- Sugherete tirreniche
- Vegetazione ad alofite con dominanza di Chenopodiacee succulente annuali
- Vegetazione dei canneti e di specie simili
- Vegetazione delle acque ferme
- Vegetazione delle paludi salmastre mediterranee
- Vegetazione tirrenica-submediterranea a Rubus ulmifolius
- Vigneti
- Gallerie a tamerice e oleandri
- Garighe ad erica termomediterranee
- Garighe costiere a Helichrysum
- Garighe e macchie mesomediterranee calcicole
- Garighe e macchie mesomediterranee silicicole
- Ghiaioni termofili calcarei della Penisola Italiana
- Ginepreti e cespuglieti delle dune
- Ginestreti collinari e submontani dell'Italia peninsulare e Sicilia
- Grandi parchi
- Greti dei torrenti mediterranei
- Lagune
- Lagune e canali artificiali
- Leccete sud-italiane e siciliane
- Litorali ghiaiosi e ciottolosi quasi privi di vegetazione
- Macchia bassa a Calicotome sp. pl.
- Macchia bassa a olivastro e lentisco
- Macchia bassa a Periploca angustifolia
- Matorral di ginepri
- Matorral di querce sempreverdi
- Oliveti
- Phrygana termomediterranea a Thymus capitatus
- Piantagioni di conifere
- Piantagioni di eucalipti
- Piantagioni di pioppo canadese
- Pineta a pino d'Aleppo
- Pinete a pino di Calabria
- Pinete a pino domestico (Pinus pinea) naturali e coltivate
- Pinete a pino marittimo (Pinus pinaster = P. mesogeensis)
- Pratelli silicicoli mediterranei
- Praterie montane dell'Appennino centrale e meridionale
- Prati aridi mediterranei
- Prati concimati e pascolati; anche abbandonati e vegetazione postcolturale
- Prati mediterranei subnitrofili (incl. vegetazione mediterranea e submediterranea postcolturale)
- Prati umidi di erbe alte mediterranee
- Querceti a querce caducifolie con Q. pubescens, Q. pubescens subsp. pubescens (=Q. virgiliana) e Q. dalechampii dell'Italia peninsulare ed insulare
- Retameti, formazioni a geniste termomediterranee
- Robinieti
- Rupi basiche dei rilievi dell'Italia meridionale
- Rupi silicee montane medio-europee
- Saliceti collinari planiziali e mediterraneo montani
- Scogliere e rupi marittime mediterranee
- Seminativi intensivi e continui
- Siti archeologici
- Siti industriali attivi
- Spiagge
- Sponde dei laghi salati
- Steppe di alte erbe mediterranee

EGM PROJECT srl
Lavori indipendente

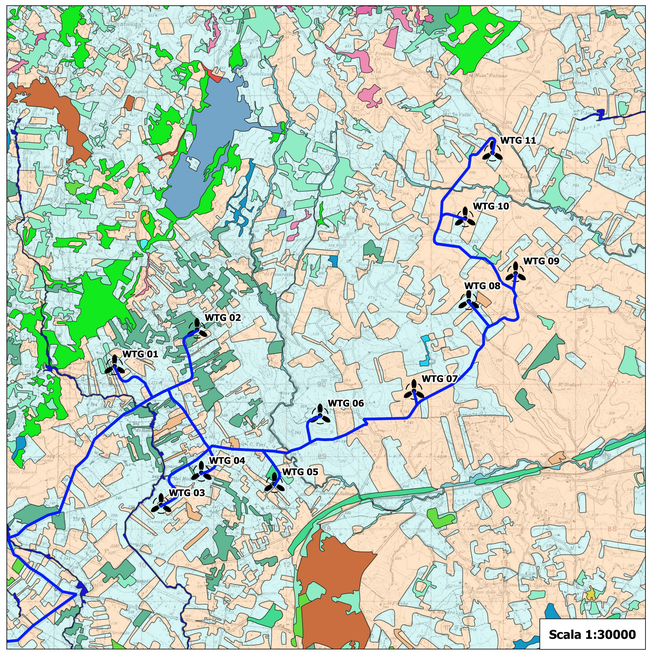

REGIONE SICILIA | PROVINCIA DI TRAPANI | COMUNE DI MARSALA | COMUNE DI SALEMI | COMUNE DI CALATAFIMI-SEGESTA

OGGETTO:

Progetto di realizzazione di un parco eolico della potenza di 66 MW denominato "CE PARTANNA III" situato nei comuni di Marsala, Salemi e Calatafimi-Segesta provincia di Trapani (TP)

ELABORATO:

CARTA NATURA INDICI

PROPONENTE:

AEI WIND PROJECT V S.R.L.
P.I. 16805261001
Via Vincenzo Bellini, 22 00198 Roma
C.F. e n. iscrit. REG. IMPR.: 16805261001
REA: RM_1615887
PEC: aewind.quinta@legalmail.it

PROGETTAZIONE:

Ing. Carmen Martone
Iscr. n.1872
Ordine Ingegneri Potenza
C.F MRTCMN73D56H703E

Geol. Raffaele Nardone
Iscr. n. 243
Ordine Geologi Basilicata
C.F NRDRFL71H04A509H

EGM PROJECT S.R.L.
VIA VERRASTRO 15/A
85100- POTENZA (PZ)
P.IVA 02294310766
REA PZ-206983

Livello prog.	Cat. opera	N° prog.elaborato	Tipo elaborato	N° foglio/Tot fogli	Nome file	Scala
PD	I.E.	79	D		PRT_PD_79_CARTA_NATURA_INDICI	1:30000/40000

REV.	DATA	DESCRIZIONE	ESEGUITO	VERIFICATO	APPROVATO
00	APRILE 2023	Emissione		Ing. Carmen Martone EGM PROJECT	Ing. Carmen Martone EGM PROJECT