

PIANTA CHIAVE

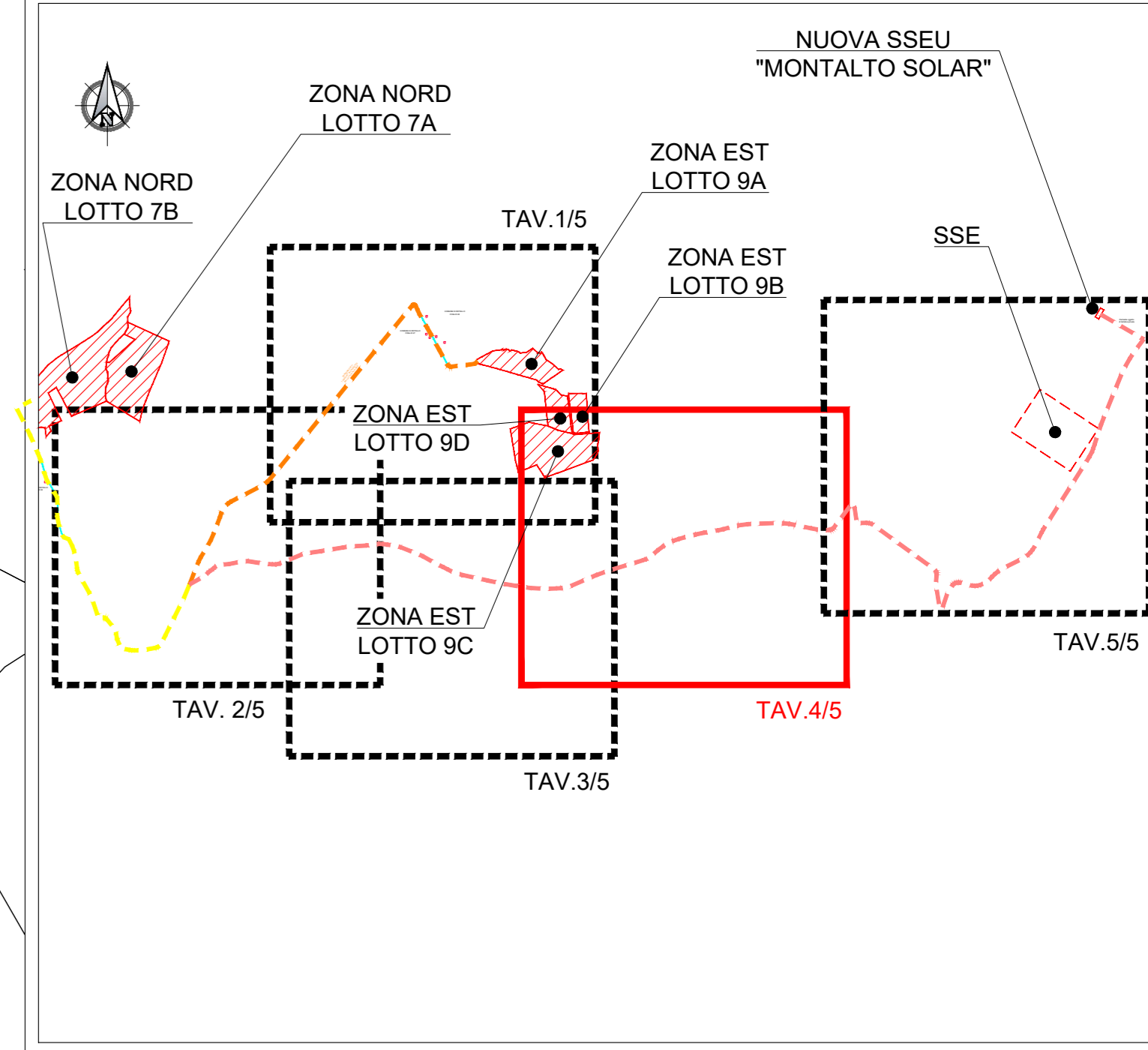

NOTE

1. TUTTE LE DIMENSIONI SONO ESPRESSE IN m SALVO DOVE DIVERSAMENTE SPECIFICATO
2. TUTTE LE QUOTE ALTIMETRICHE SONO ESPRESSE IN m l.m.m.
3. TUTTE LE COORDINATE SONO RIFERITE AL SISTEMA UTM-WGS84 ZONA 33N

LEGENDA

- PROGETTO**
- PERCORSO N° 1 - 1 LINEA MT IN CAVIDOTTO DAL LOTTO 4 AL LOTTO 1
 - PERCORSO N° 2 - 1 LINEA MT IN CAVIDOTTO DAL LOTTO 4 AL LOTTO 2
 - PERCORSO N° 3 - 2 LINEE MT IN CAVIDOTTO DAI LOTTI 3 E 4 AL LOTTO 2
 - PERCORSO N° 4 - 1 LINEA MT IN CAVIDOTTO DAL LOTTO 1 ALLA SSE
 - PERCORSO N° 5 - 2 LINEE MT IN CAVIDOTTO DAI LOTTI 1 E (2+3+4) ALLA SSE
 - PERCORSO N° 6 - 3 LINEE MT IN CAVIDOTTO COMUNE DAI LOTTI 1, (2+3+4) E DAL LOTTO 8 AL LOTTO 6
 - PERCORSO N° 7 - 1 LINEA MT IN CAVIDOTTO DAL LOTTO 5 AL LOTTO 6
 - PERCORSO N° 8 - 4 LINEE MT IN CAVIDOTTO DAI LOTTI 1, (2+3+4), 5 E 8 ALLA SSE, DAL LOTTO 5 AL 6 E DAL LOTTO 8 AL LOTTO 6
 - PERCORSO N° 9 - 3 LINEE MT IN CAVIDOTTO DAI LOTTI 1, (2+3+4) E (5+6+8) ALLA SSE
 - PERCORSO N° 10 - 4 LINEE MT IN CAVIDOTTO COMUNE DAI LOTTI 1, (2+3+4), (5+6+8) E 7 ALLA SSE
 - PERCORSO N° 11 - 1 LINEA MT IN CAVIDOTTO DAL LOTTO 9 ALLA SSE
 - PERCORSO N° 12 - 5 LINEE MT IN CAVIDOTTO COMUNE DAI LOTTI 1, (2+3+4), (5+6+8), 7 E 9 ALLA SSE
- CATASTALE**
- MAPPALE INTERFERITO
 - NUMERO PIANO (rif. Elenco Ditte)
 - OCCUPAZIONE TEMPORANEA - largh. 3 m.
 - ASSERVIMENTO - largh. 2 m.



PROGETTO DEFINITIVO DI UN IMPIANTO AGRO-FOTOVOLTAICO DELLA POTENZA COMPLESSIVA DI 57 MWp, E RELATIVE OPERE DI CONNESSIONE ALLA RETE, CON SISTEMA DI ACCUMULO DI CAPACITA' PARI A 10 MWh DA REALIZZARSI NEL COMUNE DI ROTELLO E MONTELONGO (CB)

PROGETTO DEFINITIVO

COMMITTENTE: ROTELLO SOLAR s.r.l.

PROGETTISTA: DIRETTORE TECNICO:

TITOLO ELABORATO: ELABORATI GENERALI INQUADRAMENTO CATASTALE PERCORSO CAVIDOTTO MT DA IMPIANTO FV ALLA SSE ZONA EST -TAV. 4/5

ELABORATO n°: B020F-D-ROVA-ESP-PL-18
 NOME FILE: B020F-D-ROVA-ESP-PL-11-00.DWG
 SCALA: 1:1500
 DATA: Dicembre 2022

N.	DATA	DESCRIZIONE	ELABORATO	CONTROLLATO	APPROVATO
00	Dicembre 2022	Emissione	V. Bassan	M. Palvarini	S. Venturini
01					
02					
03					
04					