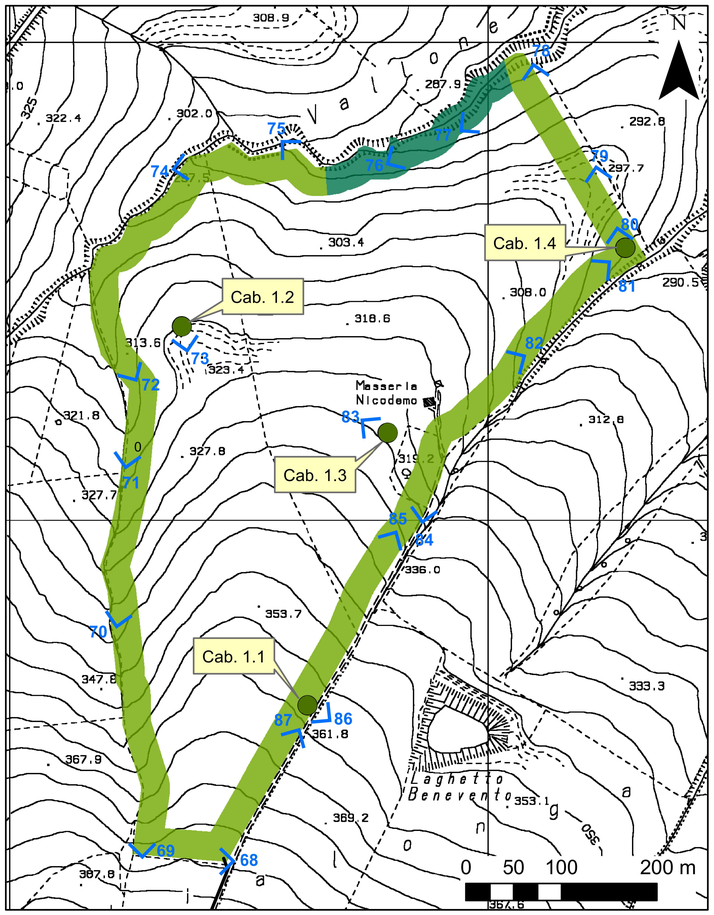

Legenda

- Foto - coni visuali
- Cabine in progetto
- Cavidotto

VISIBILITA'

- discreta
- pessima

NOTE

1. TUTTE LE DIMENSIONI SONO ESPRESSE IN m SALVO DOVE DIVERSAMENTE SPECIFICATO
2. TUTTE LE QUOTE ALTIMETRICHE SONO ESPRESSE IN m l.m.m.
3. TUTTE LE COORDINATE SONO RIFERITE AL SISTEMA UTM-WGS84 ZONA 33N - EPSG 32633

ROTELLO SOLAR

PROGETTO DEFINITIVO DI UN IMPIANTO AGRO-FOTOVOLTAICO DELLA POTENZA COMPLESSIVA DI 57 MWp, E RELATIVE OPERE DI CONNESSIONE ALLA RETE, CON SISTEMA DI ACCUMULO DI CAPACITA' PARI A 10 MWh
DA REALIZZARSI NEL COMUNE DI ROTELLO E MONTELONGO (CB)

PROGETTO DEFINITIVO

COMMITTENTE: ROTELLO SOLAR s.r.l.

PROGETTISTA:

PROGEGNERIA

DIRETTORE TECNICO
Dott. Ing. Simone Venturini

TITOLO ELABORATO:
VERIFICA PREVENTIVA DELL' INTERESSE ARCHEOLOGICO
RICOGNIZIONE ARCHEOLOGICA - CARTA DELLA VISIBILTA'
E DEI RINVENIMENTI DELLA ZONA OVEST LOTTO 1

ELABORATO n°: BI026F-D-RO00-GEN-PL-19
NOME FILE: BI026F-D-RO00-GEN-PL-19-00.DWG
SCALA: VARIE

Firmato digitalmente da: Claudia Di Zenzo
Luogo: Venosa
Data: 08/02/2023 18:11:30

REVISIONE N.	DATA	DESCRIZIONE	ELABORATO	CONTROLLATO	APPROVATO
00	Dicembre 2022	Emissione	C. Pizzinato	A. Bettinetti	S. Venturini
01					
02					
03					
04					

A TERMINE DI LEGGE CI RISERVIAMO LA PROPRIETA' DI QUESTO ELABORATO CON DIVIETO DI RIPRODURLO RENDENDOLO NOTO A TERZI ANCHE PARZIALMENTE SENZA NOSTRA AUTORIZZAZIONE

FORMATO A0 (1189 x 841 mm)