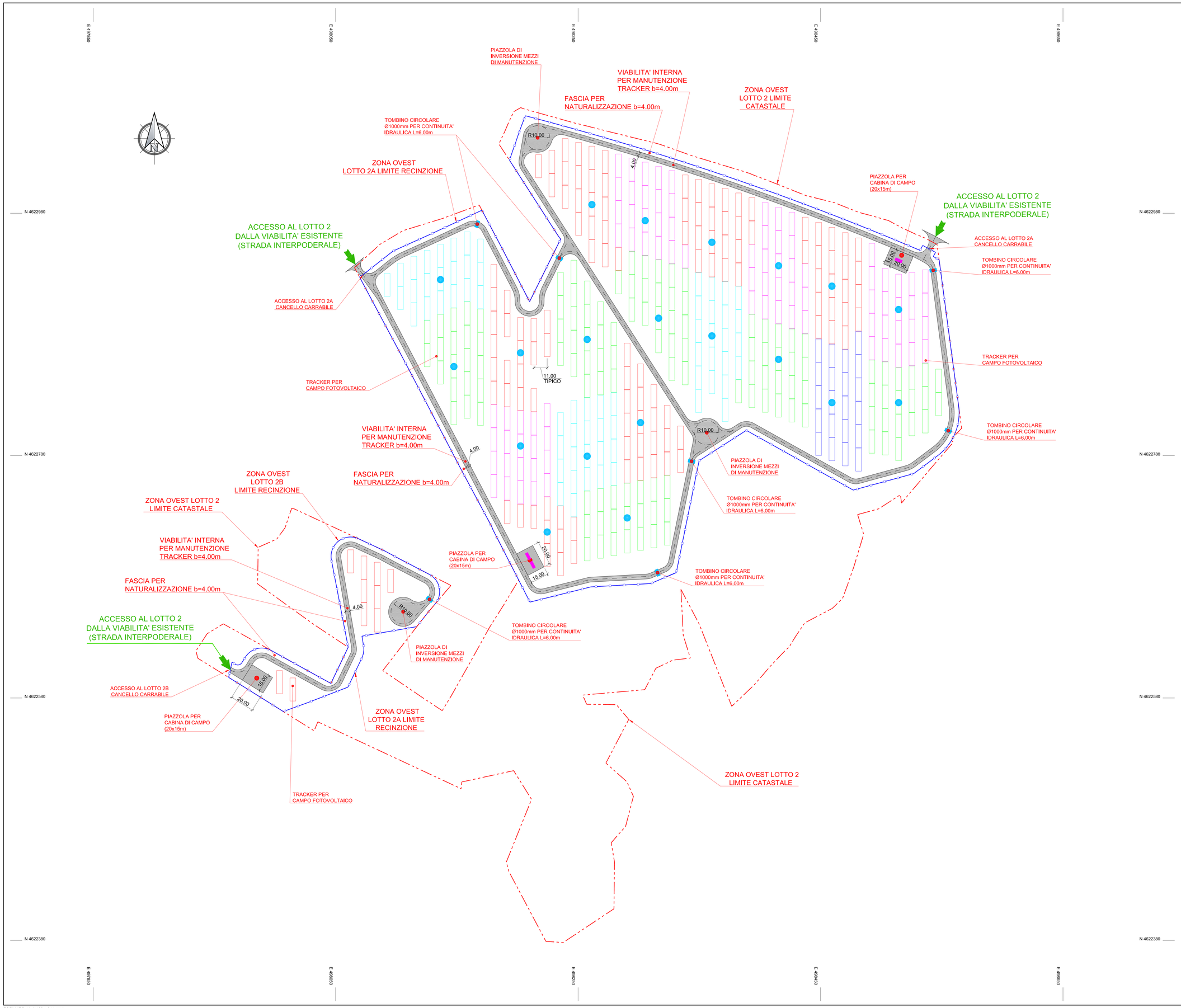

PIANTA CHIAVE

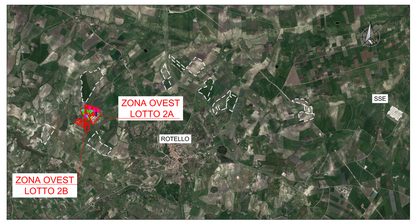

NOTE

1. TUTTE LE DIMENSIONI SONO ESPRESSE IN m SALVO DOVE DIVERSAMENTE SPECIFICATO
2. TUTTE LE QUOTE ALTIMETRICHE SONO ESPRESSE IN m l.m.m.
3. TUTTE LE COORDINATE SONO RIFERITE AL SISTEMA UTM-WGS84 ZONA 33N

LEGENDA

- CABINA DI TRASFORMAZIONE PREFABBRICATA IN CONTAINER Pn = 6400 kVA
- INVERTER DI STRINGA Pn = 330 kVA, OGNI INVERTER SOTTENDE FINO A n.22 TRACKER (SUDDIVISI PER COLORE)
- STRUTTURA DI SUPPORTO PER MODULI FOTOVOLTAICI AD INSEGUIMENTO MONOASSIALE PER n.28 MODULI FOTOVOLTAICI DA 685 Wp CIASCUNO

DATI IMPIANTO

pitch [m]	11
potenza modulo [W]	685
Tracker da 28 moduli	414
Pot. totale [kW]	7940.52
Pot Inverter [kVA]	330.00
Numero inverter	20
Potenza AC [kW]	6600
Potenza apparente 30° [kVA]	7040

LIMITE RECINZIONE LOTTO
LIMITE CATASTALE LOTTO

0 20 40 60 80 100m

ROTELLO SOLAR

PROGETTO DEFINITIVO DI UN IMPIANTO AGRO-FOTOVOLTAICO DELLA POTENZA COMPLESSIVA DI 57 MWp, E RELATIVE OPERE DI CONNESSIONE ALLA RETE, CON SISTEMA DI ACCUMULO DI CAPACITA' PARI A 10 MWh DA REALIZZARSI NEL COMUNE DI ROTELLO E MONTELONGO (CB)

PROGETTO DEFINITIVO

COMMITTENTE: ROTELLO SOLAR s.r.l.

PROGETTISTA:

PROGETTAZIONE

DIRETTORE TECNICO
Dott. Ing. Simone Venturini

TITOLO ELABORATO:

ELABORATI GENERALI
PLANIMETRIA GENERALE DEL CAMPO FV
ZONA OVEST - LOTTO 2

ELABORATO n° : BI026F-D-RO002-IMP-PL-01
NOME FILE : BI026F-D-RO002-IMP-PL-01-00.DWG
SCALA : 1:1000
DATA : Dicembre 2022

REVISIONE

N.	DATA	DESCRIZIONE	ELABORATO	CONTROLLATO	APPROVATO
00	Dicembre 2022	Emissione	R. Minola	M. Palvarini	S. Venturini
01					
02					
03					
04					

A TERMINE DI LEGGE CI RISERVIAMO LA PROPRIETA' DI QUESTO ELABORATO CON DIRETO DI RIPRODURLO RENDENDOLO NOTO A TERZI ANCHE PARZIALMENTE SENZA NOSTRA AUTORIZZAZIONE

FORMATO A0 (1189 x 841 mm)