

SEZIONE TIPO OLIVETO CONSOCIATO ALL'IMPIANTO FOTOVOLTAICO

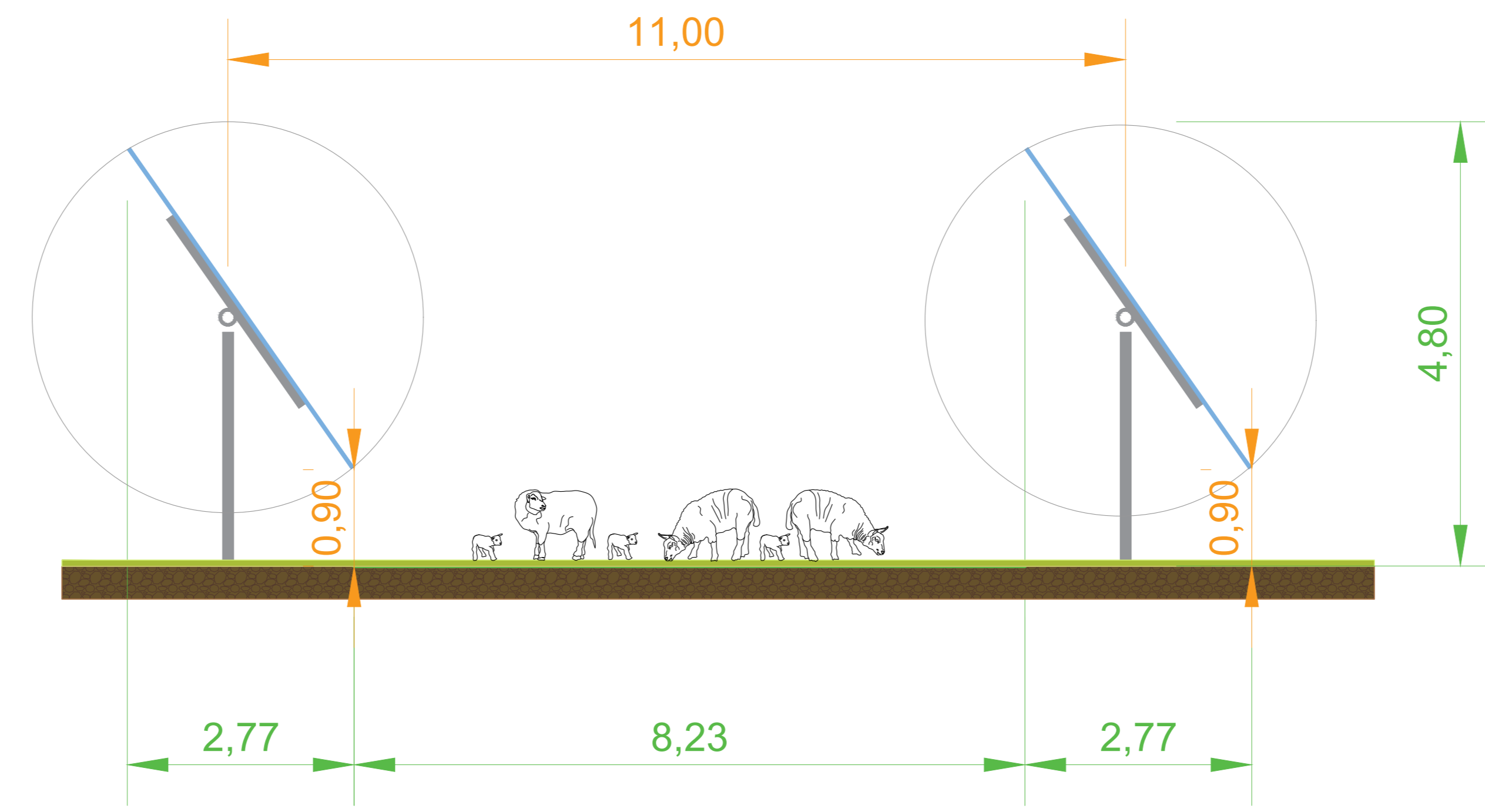

SEZIONE TIPO PRATO PERMANENTE

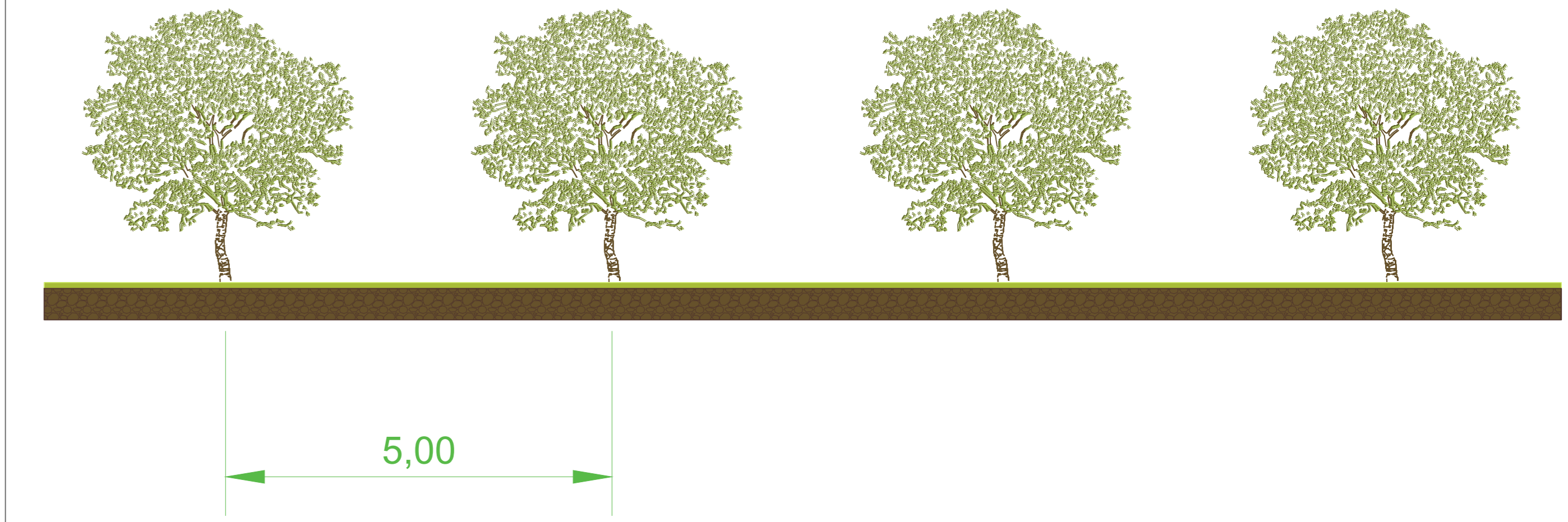

SEZIONE TIPO OLIVETO IMPIANTO SPECIALIZZATO

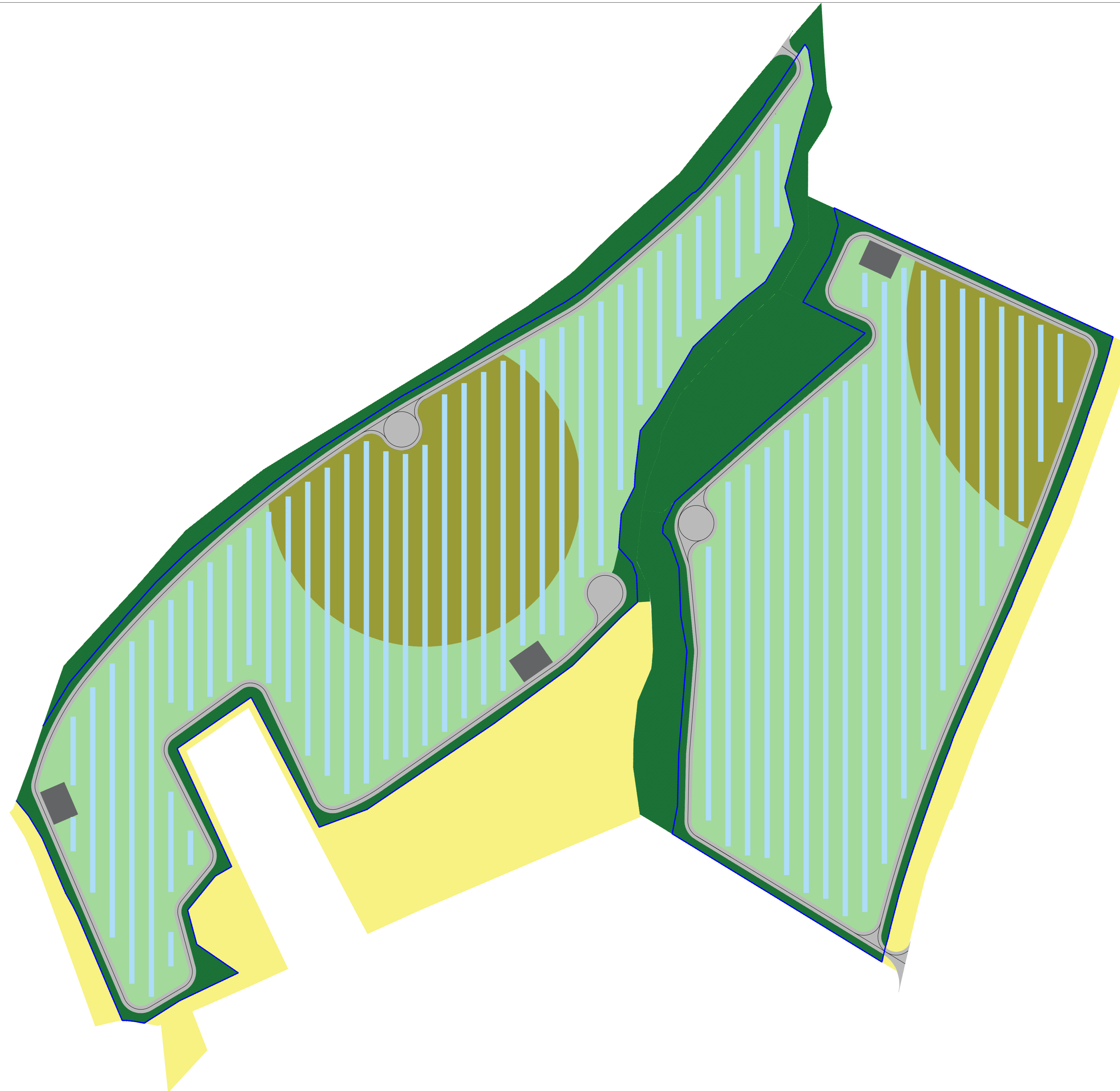

PLANIMETRIA PIANO CULTURALE LOTTO 7 - FUORI SCALA

LEGENDA	TIPOLOGIA AREA	DESCRIZIONE
	Recinzione	Recinzione di confine che separa i lotti interessati dalle altre proprieta'
	Seminativi	Area agricole coltivate a seminativo
	Prato stabile	Aree agricole mantenute a prato e coltivate con specie erbacee seminate e spontanee e specie mellifere per attrarre gli insetti impollinatori. In queste aree verra' praticato l'allevamento ovino e l'apicoltura
	Oliveto	Aree agricole specializzate a oliveto e aree agricole in cui verra' consociata la presenza dell'impianto fotovoltaico e dell'oliveto. In queste aree verra' praticato anche l'allevamento ovino e l'apicoltura
	Tracker	Area di proiezione dei tracker - tara agricola: queste aree sono caratterizzate da parziale ombreggiamento e riduzione della ricezione di precipitazioni. Ciononostante in queste aree crescerà la vegetazione spontanea erbacea, fonte di riparo per l'entomofauna e per i microrganismi.
	Area riservata ad eventuali interventi di mitigazione	Fascia verde che si sviluppera' tra i tratturi poderali e la recinzione di confine degli impianti. La fascia sara' caratterizzata dalla presenza di siepi campestri composte da piante autoctone che svolgeranno funzione di mitigazione ed ecologica.
	Cabine di servizio interne al lotto	Cabine necessarie al corretto funzionamento degli impianti fotovoltaici
	Tratturi interni al lotto	Tratturi interni necessari sia per lo svolgimento delle attivita' agricole che per la manutenzione e i controlli degli impianti fotovoltaici

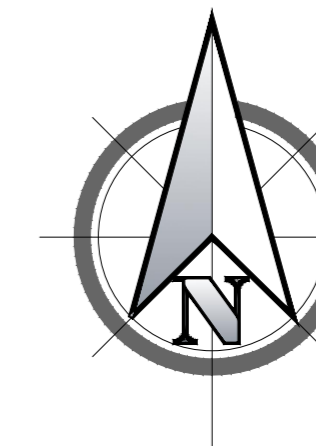

ESTRATTO SATELLITARE

ROTELLO SOLAR

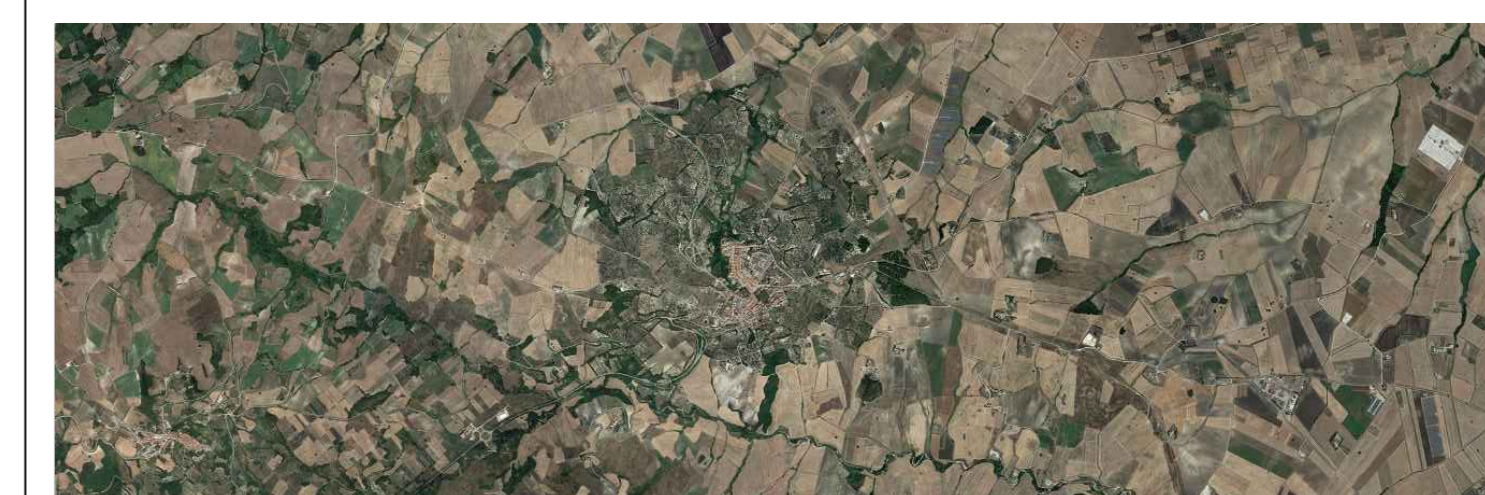

PROGETTO DEFINITIVO DI UN IMPIANTO AGRO-FOTOVOLTAICO DELLA POTENZA COMPLESSIVA DI 57 MWp, E RELATIVE OPERE DI CONNESSIONE ALLA RETE, CON SISTEMA DI ACCUMULO DI CAPACITA' PARI A 10 MWh DA REALIZZARSI NEL COMUNE DI ROTELLO E MONTELONGO (CB)

PROGETTO DEFINITIVO

COMITENTE: ROTELLO SOLAR s.r.l.

PROGETTISTA:

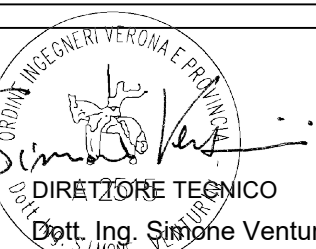

DIRETTORE TECNICO
Dott. Ing. Simone Venturini

TITOLO ELABORATO:

PIANO CULTURALE
ZONA NORD - LOTTO 7

ELABORATO n°:

8029F-D-RO07-AMB-TP-02

NOME FILE:

8029F-D-RO07-AMB-TP-02-00.dwg

SCALA:

DATA: Dicembre 2022

N.	DATA	DESCRIZIONE	ELABORATO	CONTROLLATO	APPROVATO
00	01 Dicembre 2022	Emissione	R. Minola	M. Palvarini	S. Venturini
01					
02					
03					
04					

A TERMI DI LEGGE SI RISERVA LA PROPRIETA' DI QUESTO ELABORATO CON DIRITTO DI REPRODUZIONE RENDENDOLO NOTO A TERZI ANCHE PARZIALMENTE SENZA NOSTRA AUTORIZZAZIONE