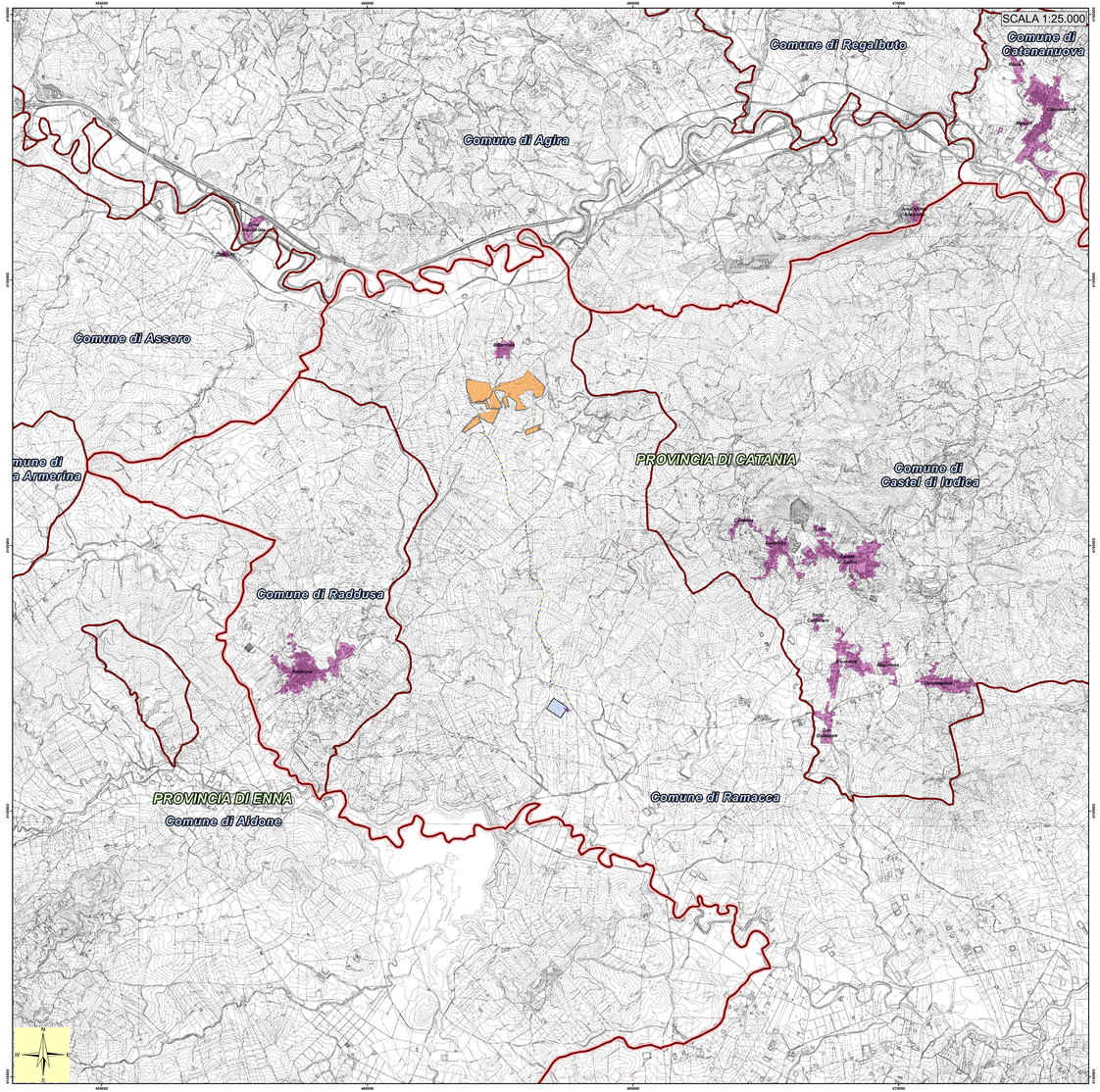

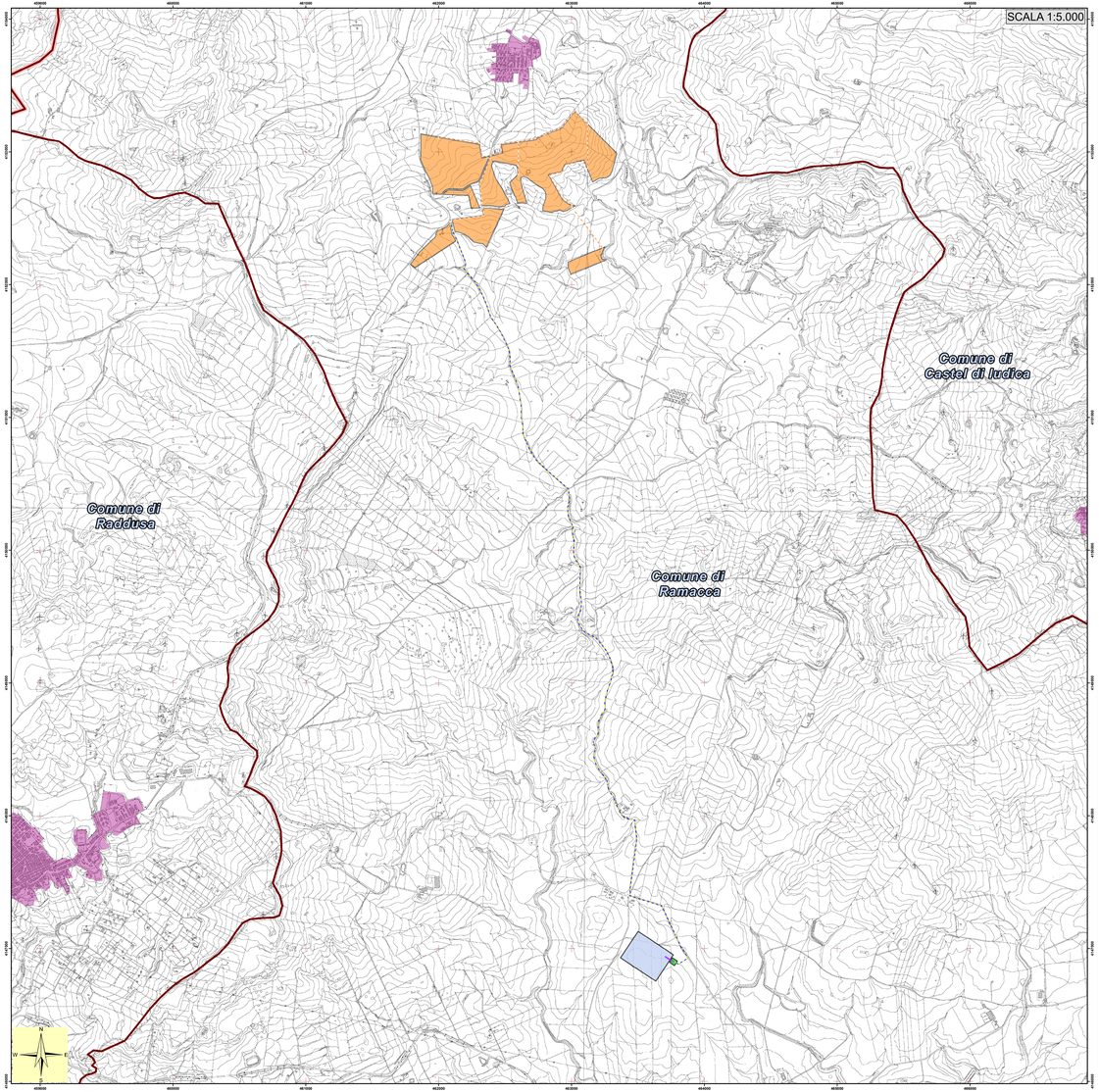

Legenda

IMPIANTO IN PROGETTO

- Stazione "Raddusa 380"
- Cabina utente 30/150 kV
- Area impianto
- Elettrodotto 150 kV
- Cavidotto interno
- Cavidotto di consegna

LIMITI AMMINISTRATIVI

- Località Principali
- Limite Comunale
- Limite Provinciale

Regione SICILIA

Provincia CATANIA

PROGETTO PER LA REALIZZAZIONE DI UN PARCO AGRIVOLTAICO E DELLE RELATIVE OPERE DI CONNESSIONE ALLA RTN

Comune di **Ramacca**
Località "Cugno del Papa"

A. PROGETTO DEFINITIVO DELL'IMPIANTO, DELLE OPERE CONNESSE E DELLE INFRASTRUTTURE INDISPENSABILI

ELABORATI GRAFICI

Codice:	LBT02	Autorizzazione Unica ai sensi del D. Lgs 387/2003 e D. Lgs 152/2006
n° elaborato:	A. T2.a.2	Corografia Generale

N° Foglio	Tot. Fogli	Formato	Scala	Tipo di documento
1	1	A0	1:10.000 - 25.000	Progetto Definitivo

Progettazione

Qair

Proponente

ITS Turpino

ITS TURPINO Srl
via Catania n.317
95123 CATANIA (CT)
P. IVA 05766360878

Rappresentante legale Proponente

Emmanuel MACQUERON

Data

Aprile 2023

Progettisti

Ing. MASSALI Quirino

ORDINE DEGLI INGEGNERI PROVINCIA DI TRAPANI Ing. Quirino Massali N. 1127

Ing. SPERANZA Carmine Antonio

ORDINE DEGLI INGEGNERI PROVINCIA DI TRAPANI Ing. Carmine Antonio Speranza N. 1137

Revision	n°	Data	Descrizione	Elaborato	Controllato	Approvato
	00	04.2023	Emissione	G.M.	Ing. Massali	Ing. Speranza

ITS_LBT02_A.T2.a.2 - corografia generale.dwg ITS_LBT02_A.T2.a.2 - corografia generale.pdf

ITS TURPINO S.r.l. - Via S. Catania, 317 - 95123 Catania (CT) - Italia - Tel. (+39) 0971.253416 - P.I. 05766360878 - pec: itsturpinosrl@pec.it