

# CARTA DEL RISCHIO ARCHEOLOGICO

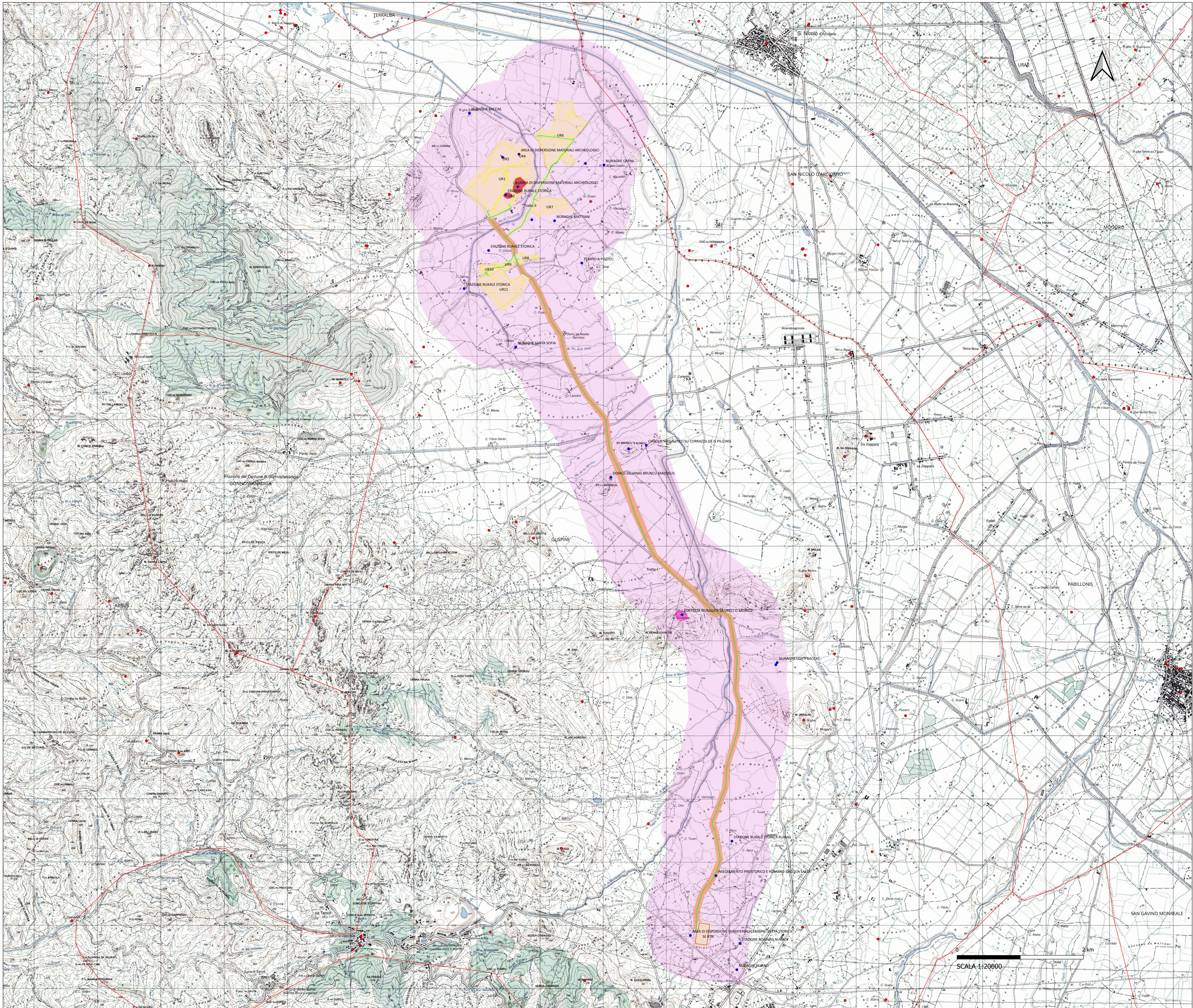

### Legenda

- Aree di progetto
- Caviddotto
- Futura SE RTN
- MOPR [1]
- Beni censiti
- MOSI\_multipoint
- Aree di vincolo (D. Lgs 42/2004 e L. 1089/1939)
- Limiti comunali

Grado di rischio archeologico

- rischio alto
- rischio medio
- rischio basso

**REGIONE SARDEGNA**  
 Provincia del Sud Sardegna  
 COMUNE DI GUSPINI

**IMPIANTO AGRIVOLTAICO "GR GUSPINI"**

- COMUNE DI GUSPINI (SU) -

**PROGETTO DEFINITIVO**

**CARTA DEL RISCHIO ARCHEOLOGICO**

GREM-FVG-RP13-4

Cod. min. scala

Data	Rev.	Descrizione	Eseg.	Contr.	Appr.
Maggio 2023	0	Emissione per procedura di VIA	MT/AN	GF	GRR7

**A cura di:**  
 I.A.T. Consulenza e progetti S.r.l.  
 Dott. Ing. Giuseppe Frangia

**Gruppo di lavoro:**  
 Ing. Antonia Bortolotto (coordinatore e responsabile)  
 Ing. Enrico Battelli  
 Pian. Terr. Andrea Cappai  
 Ing. Paolo Desogus  
 Pian. Terr. Veronica Fias  
 Ing. Gianluca Melis  
 Dott. Andrea Orso  
 Pian. Terr. Eleonora Re  
 Ing. Elena Rovati  
 Ing. Marco Uberti

**Progettazione:**  
 Dott. Ing. Giuseppe Frangia

**Gruppo di lavoro:**  
 Dott. Agronomo Federico Corona  
 Dott. Geol. Marco Fenucci  
 Agr. Dott. Nat. Fabio Schirru  
 Dott. Nat. Maurizio Modica  
 Dott. Isa Alice Nozza  
 Dott. Matteo Tatti

**Comittente:**  
 GremFVG  
 RINNOVABILI 7 S.r.l.  
 Via Borgognone, 9 - 09121 Miana (MT)

**Consulente:**  
 IAT CONSULTAZIONE E PROGETTI  
 www.iatprogetti.it

**IAAT CONSULTAZIONE E PROGETTI**

**GREM-FVG-RP13-4**

**GREM-FVG-RP13-4**

Elaborazione: I.A.T. Consulenza e progetti S.r.l. con licenza unica - Via Michele Gioia s.n.c. 23 CADOP - 09122 Cagliari, Tel./Fax +39 070 2528291

Stampa: maggio 2023

Questo documento è la stessa copia cartacea di approvata, in tutto e in parte, e il contenuto è conforme ai documenti di progetto.