# PROGETTO FUNZIONALE DEL SISTEMA AGRIVOLTAICO - QUADRO C - SCALA 1:2.000

## LEGENDA

| SIMBOLO | DESCRIZIONE |
|---|---|
| | Recinzione - Confine area Impianto FV |
| | Inseguitori solari monoassiali |
| | Aree impermeabilizzate cabine |
| | Viabilità di esercizio |
| | Pascolo |
| | Erbaio |
| | Vegetazione esistente da conservare |
| | Nuove coperture di macchia |
| | Area di mitigazione da realizzare |
| | Sistemi naturali esistenti |
| | Superfici rivegetate integ. della siepe perimetrale |
| | Aree di non intervento |
| | Corsi d'acqua |

**Area occupazione Fase di Esercizio ~ 42.37 ha**

## INQUADRAMENTO GENERALE - Scala 1:25.000

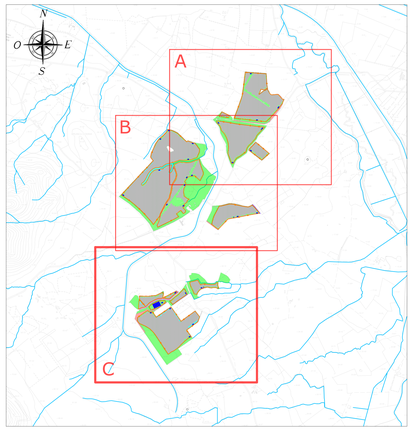


**REGIONE SARDEGNA**
Provincia del Sud Sardegna
COMUNE DI GUSPINI

# IMPIANTO AGRIVOLTAICO "GR GUSPINI"

- COMUNE DI GUSPINI (SU) -

Oggetto: PROGETTO DEFINITIVO

Titolo: **PROGETTO FUNZIONALE DEL SISTEMA AGRIVOLTAICO - PLANIMETRIA**

Cod.elab.: GREN-FVG-TP22c

scala: 1:2000

| Data | Rev. | Descrizione | Eseg. | Contr. | Appr. |
|---|---|---|---|---|---|
| | | | | | |
| | | | | | |
| | | | | | |
| Maggio 2023 | 0 | Emissione per procedura di VIA | MP | GF | GRR7 |


**A cura di:**
I.A.T. Consulenza e progetti S.r.l.
Dott. Ing. Giuseppe Frongia
**Gruppo di lavoro:**
Ing. Giuseppe Frongia (coordinatore e responsabile)
Ing. Marianna Barbarino
Ing. Enrica Batzella
Pian. Terr. Andrea Cappai
Ing. Paolo Desogus
Pian. Terr. Veronica Fais
Ing. Gianluca Melis
Ing. Andrea Onnis
Pian. Terr. Eleonora Re
Ing. Elisa Royzi
Ing. Marco Utzeri
Dott. Agronomo Federico Corona
Ing. Antonio Dedoni
Dott. Geol. Mauro Pompei
Agr. Dott. Nat. Fabio Schiru
Dott. Nat. Maurizio Medda
Dott.ssa Alice Nozza
Dott. Matteo Tatti

**Progettazione:**
Dott. Ing. Giuseppe Frongia
ORDINE INGEGNERI PROVINCIA CAGLIARI N. 3453 Dott. Ing. Giuseppe Frongia

iat CONSULENZA E PROGETTI
www.iatprogetti.it

**Committente:**
GREENERGY RINNOVABILI 7 S.r.l.
Via Borgonuovo, 9 - 20121 Milano (MI)
Grenergy


| A0 | GREN-FVG-TP22_Progetto funzionale del sistema agrivoltaico - Planimetria | GREN-FVG-TP22_Progetto funzionale del sistema agrivoltaico - Planimetria | 2022/0349 |
|---|---|---|---|
| Formato | File origine | File di stampa | Codice pratica |


Elaborazioni: I.A.T. Consulenza e progetti S.r.l. con socio unico - Via Michele Giua s.n.c. ZI CACIP , 09122 Cagliari, Tel./Fax +39.070.658297

Disegni, calcoli, specifiche e tutte le altre informazioni contenute nel presente documento sono di proprieta' della I.A.T. Consulenza e progetti s.r.l. Al ricevimento di questo documento la ditta diffida partarlo di riprodurlo, in tutto o in parte, e di inoltrarlo il contenuto in assenza di esplicita autorizzazione.