

INQUADRAMENTO SU PUC - QUADRO A - Scala 1:10.000

LEGENDA PUC - Comune di Guspini

- | | |
|---|--|
| <p>Zone E</p> <ul style="list-style-type: none"> E1 - Produzione agricola specializzata E1/s - Produzione agricola specializzata, seminativi intensivi E1/p - Produzione agricola specializzata, di rispetto palustre e stagni E2 - Agricola di primaria importanza E2/pt - Agricola di primaria importanza comprese in ambito vincolate PTP E2/p - Agricola di primaria importanza di rispetto palustre e stagni E3 - Produzione agricola specializzata con elevato frazionamento fondiario E4 - Produzione agricola caratterizzata dalla presenza di insediamenti E5 - Attività agricole con esigenza di stabilità ambientale E5/pt - Attività agricole marginali con esigenza di stabilità ambientale, comprese in ambito vincolate PTP E5/i - Attività agricole marginali inquinate E5/p - Attività agricole marginali, di rispetto palustre E5/n - Attività agricole marginali e rilevanza naturalistica | <p>Zone D</p> <ul style="list-style-type: none"> D3 - Sotlozona "D3" - Attività artigianali e industriali <p>Zone F</p> <ul style="list-style-type: none"> F - Insediamenti abitativi di interesse turistico <p>Zone G</p> <ul style="list-style-type: none"> G7 - Parco territoriale "Gentilis" E2 - Parco archeologico "Neapolis" <p>Zone H</p> <ul style="list-style-type: none"> Hf - Rispetto fluviale Hg - Rispetto di valenza geomorfologica Hm - Rispetto di valenza geomorfologica ed archeologica |
|---|--|
- - - Delimitazione PTP n°10
— Delimitazione ambiti interni PTP
- - - Perimetrazione delle aree ai cui interno, ai sensi dell'art. 6 della L.R. 20/91, le norme di attuazione del P.T.P. hanno efficacia vincolante

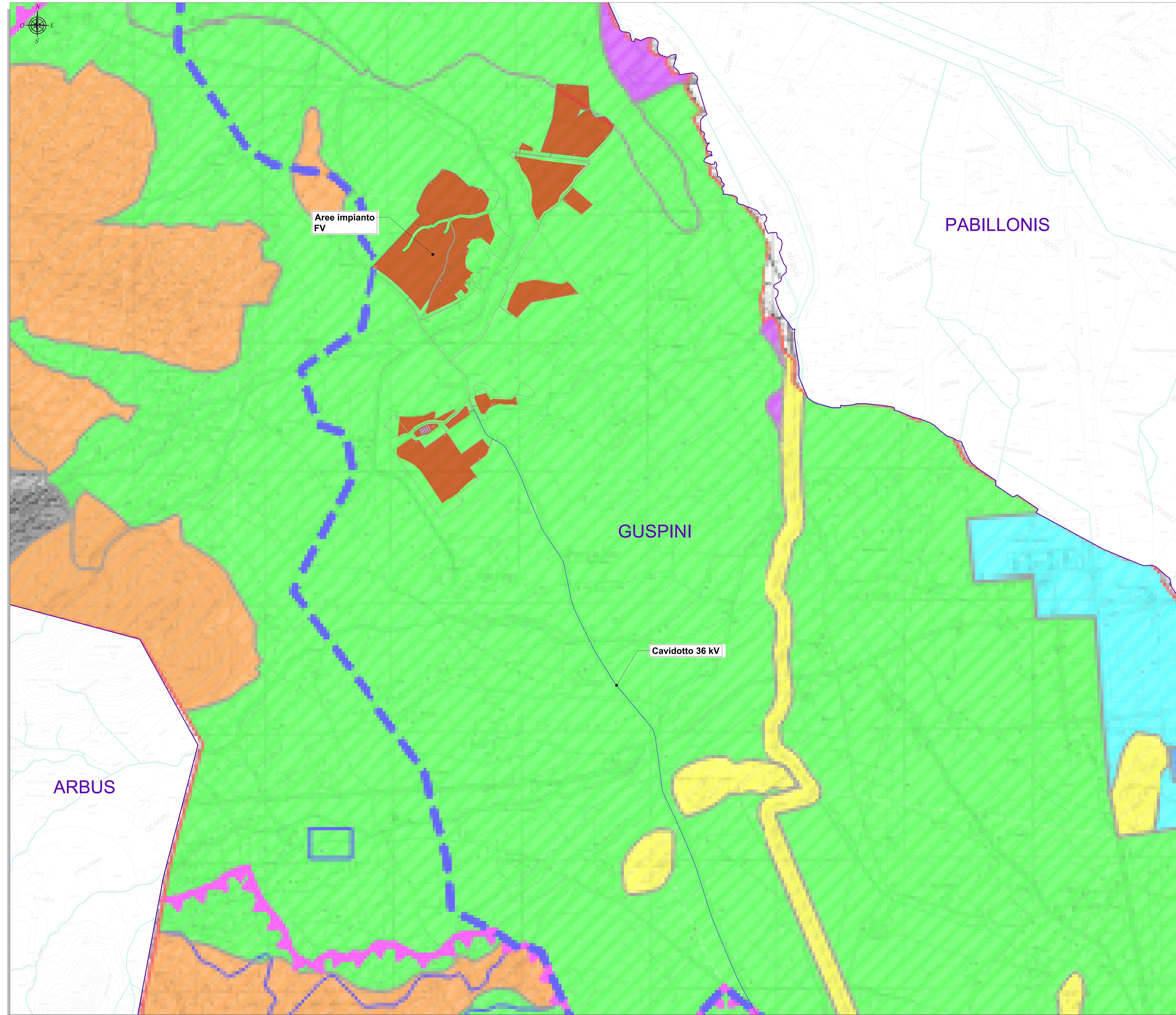

- LEGENDA**
- | SIMBOLO | DESCRIZIONE |
|--|---|
| — | Limiti amministrativi comunali |
| - - - | Aree nella disponibilità di Grenergy rinnovabili 7 S.r.l. |
| — | Recinzione |
| — | Distribuzione interna di impianto 36 kV |
| — | Cavidotto 36 kV - Cabina di raccolta / futura SE RTN |
| — | Corsi d'acqua |

INQUADRAMENTO GENERALE - Scala 1:100.000

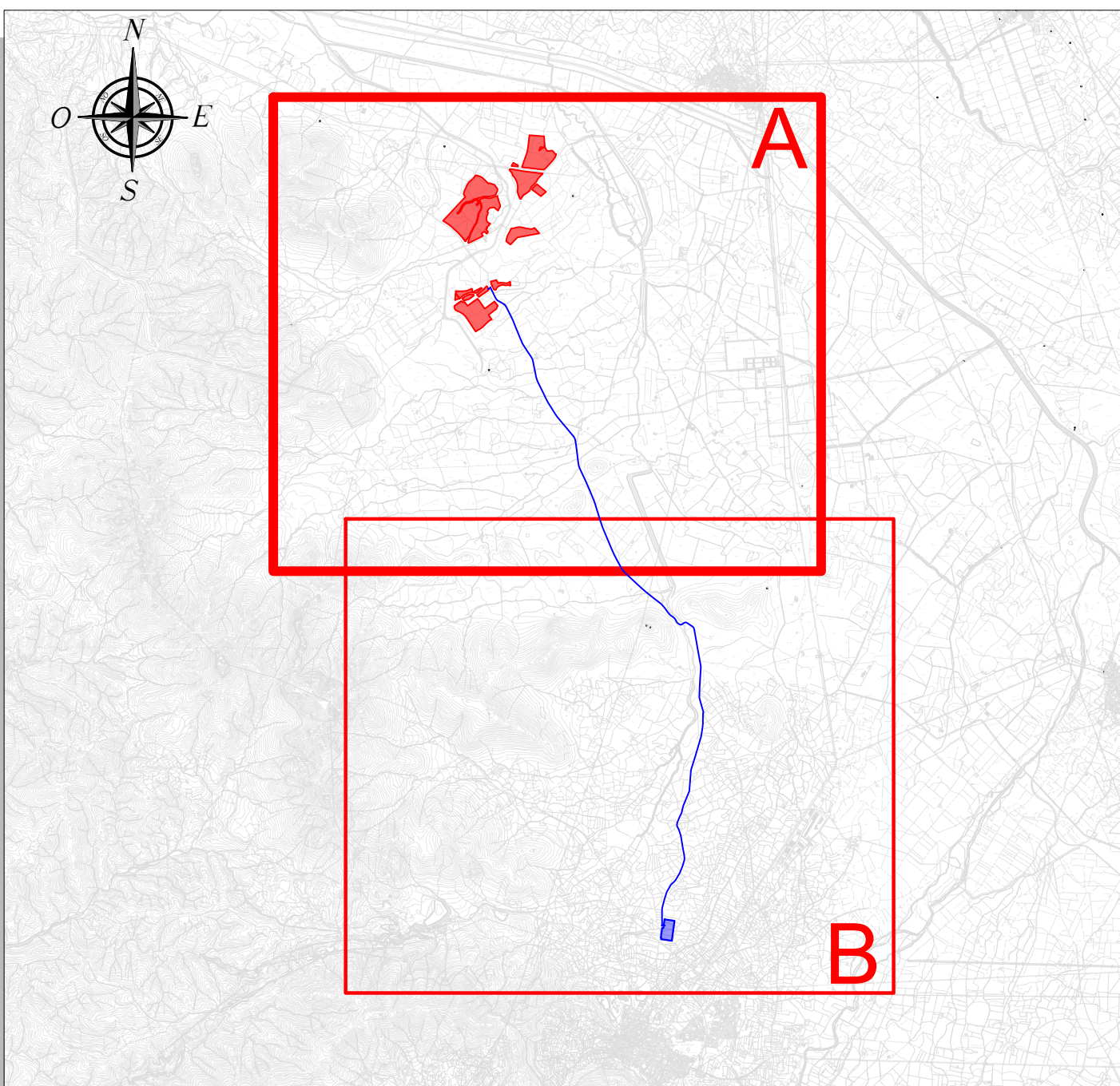

REGIONE SARDEGNA
Provincia del Sud Sardegna
COMUNE DI GUSPINI

IMPIANTO AGRIVOLTAICO "GR GUSPINI"

- COMUNE DI GUSPINI (SU) -

| | | |
|----------|----------------------|----------------|
| Progetto | PROGETTO DEFINITIVO | GRENN-FVG-TP3a |
| Scala | INQUADRAMENTO SU PUC | 1:10.000 |

| Data | Rev. | Descrizione | Eseg. | Contr. | Appr. |
|-------------|------|--------------------------------|-------|--------|-----------|
| Maggio 2023 | 0 | Emissione per procedura di VIA | | AD | GF GRR7 |

A cura di:
S.A.T. Consulenza e progetti S.r.l.
Dott. Ing. Giuseppe Frongia

Gruppo di lavoro:
Ing. Giuseppe Frongia (Coordinatore e responsabile)
Ing. Mariano Barboni
Ing. Andrea Capponi
Ing. Paolo Di Stefano
Ing. Gianluca Mela
Ing. Andrea Ortu
Ing. Marco Miazzi

Progettazione:
Dott. Ing. Giuseppe Frongia
Dott. Agronomo Federico Corona
Dott. Cos. Mauro Porceddu
Dott. Cos. Massimo Sanna
Dott. Cos. Alice Pizzini
Dott. Matteo Vati

Comitatante:
GRENN RINNOVABILI 7 S.r.l.
Via Sardegna, 9 - 09123 Marina (SU)

Consulenza LE PROGETTI
Via Sardegna, 9 - 09123 Marina (SU)

Grenergy