

INQUADRAMENTO SU PUC - QUADRO B - Scala 1:10.000

LEGENDA PUC - Comune di Guspini	
Zone E	
	E1 - Produzione agricola specializzata
	E1/s - Produzione agricola specializzata, seminativi intensivi
	E1/p - Produzione agricola specializzata, di rispetto palustre e stagni
	E1/r - Produzione agricola specializzata, di riserva in prossimità dell'abitato
	E2 - Agricola di primaria importanza
	E2/pt - Agricola di primaria importanza comprese in ambito vincolate PTP
	E2/p - Agricola di primaria importanza di rispetto palustre e stagni
	E3 - Produzione agricola specializzata con elevato frazionamento fondiario
	E3/r - Produzione agricola specializzata con elevato frazionamento fondiario, di riserva in prossimità dell'abitato
	E5 - Attività agricole con esigenza di stabilità ambientale
	E5/pt - Attività agricole marginali con esigenza di stabilità ambientale, comprese in ambito vincolante PTP
	E5/r - Attività agricole marginali con esigenza di stabilità ambientale, comprese in ambito vincolante PTP
	E5/i - Attività agricole marginali inquinate
	E5/p - Attività agricole marginali, di rispetto palustre
	E5/m - Attività agricole marginali con presenza di macchia mista e/o rimboscimento
	E5/n - Attività agricole marginali e rilevanza naturalistica
Zone D	
	D3 - Sottozona "D3" - Attività artigianali e industriali
Zone F	
	F - Insediamenti abitativi di interesse turistico
Zone G	
	G7 - Parco territoriale "Gentilis"
	E2 - Parco archeologico "Neapolis"
Zone H	
	Hf - Rispetto fluviale
	Hg - Rispetto di valenza geomorfologica
	Hm - Rispetto di valenza geomorfologica ed archeologica
	Delimitazione PTP n°10
	Delimitazione ambiti interni PTP
	Perimetrazione delle aree ai cui interno, ai sensi dell'art. 6 della L.R. 20/91, le norme di attuazione del P.T.P. hanno efficacia vincolante

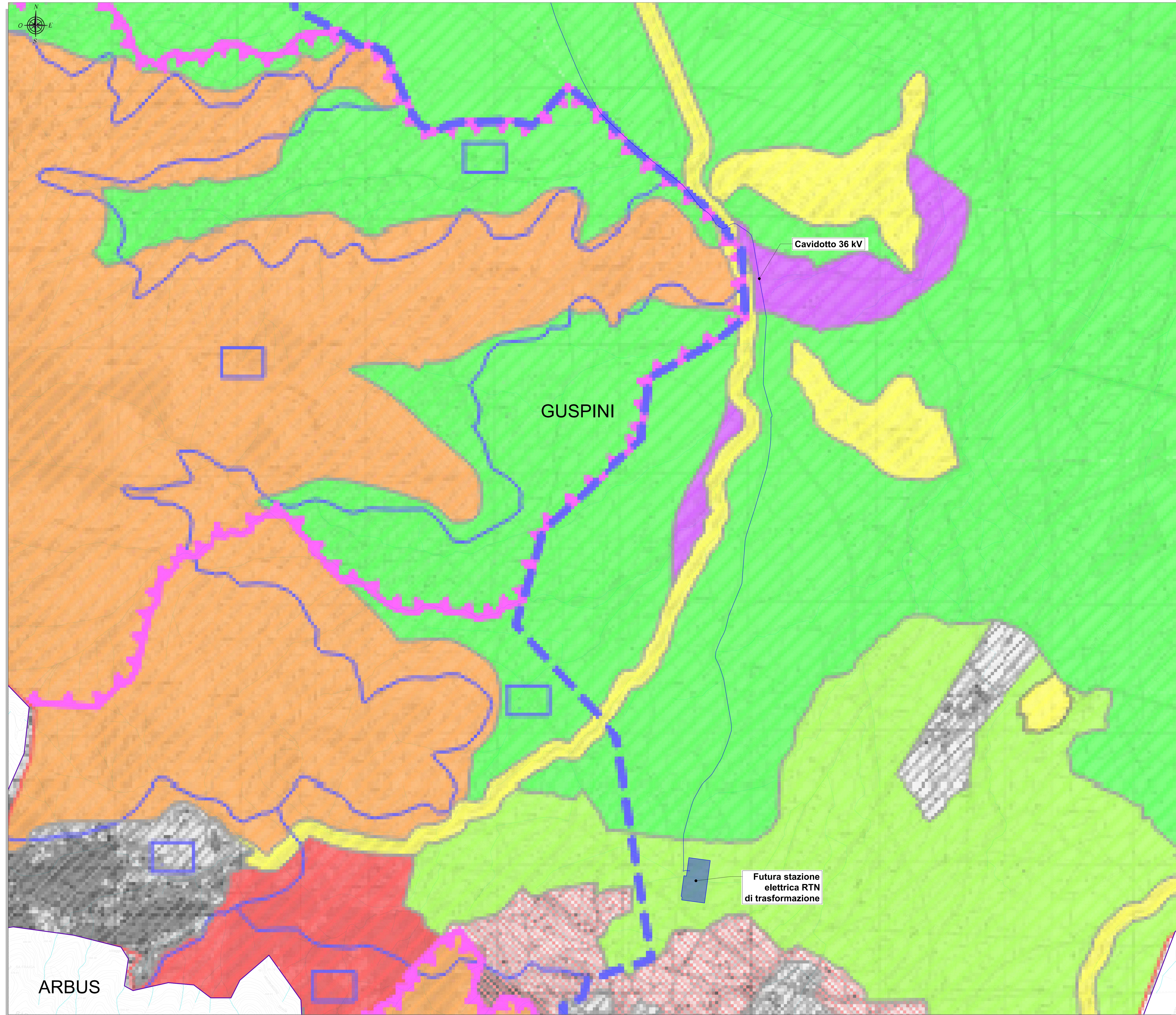

LEGENDA	
SIMBOLO	DESCRIZIONE
	Limiti amministrativi comunali
	Cavidotto 36 kV - Cabina di raccolta / futura SE RTN
	Corsi d'acqua
	Futura stazione elettrica RTN di trasformazione

INQUADRAMENTO GENERALE - Scala 1:100.000

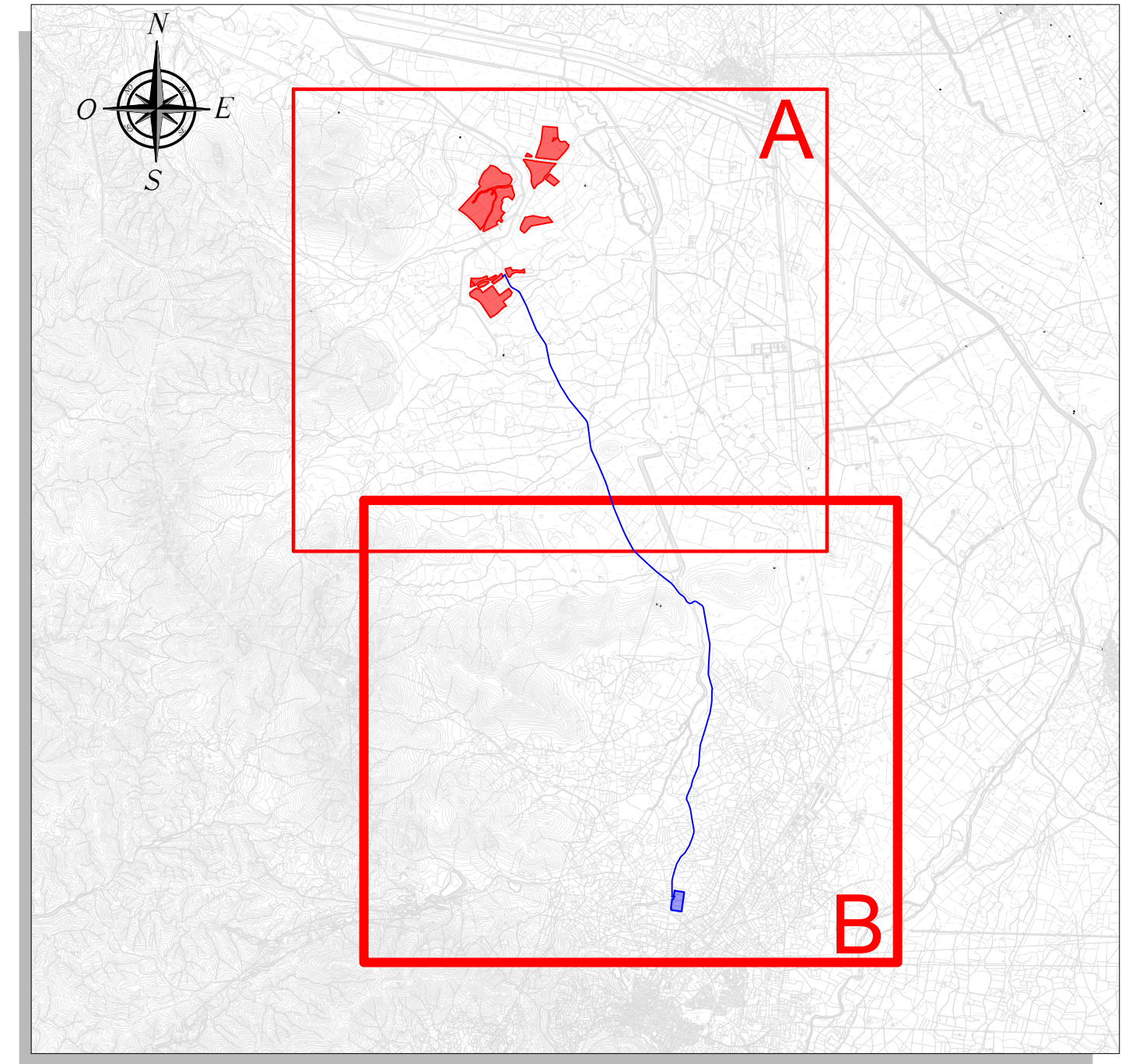

REGIONE SARDEGNA
Provincia del Sud Sardegna
COMUNE DI GUSPINI

IMPIANTO AGRIVOLTAICO "GR GUSPINI"
- COMUNE DI GUSPINI (SU) -

Progetto	PROGETTO DEFINITIVO	GREM-FVG-TP3b
Titolo	INQUADRAMENTO SU PUC	Scala: 1:10.000

Data	Rev.	Descrizione	Eseg.	Contr.	Appr.
Maggio 2023	0	Emissione per procedura di VIA	AD	GF	GRR7

<p>A cura di: S.A.T. Consulenza e progetti S.r.l. Dott. Ing. Giuseppe Frongia</p> <p>Gruppo di lavoro: Ing. Giuseppe Frongia (Coordinatore e responsabile) Ing. Mariano Barbonis Ing. Enrico Scudato Pian. Terr. Andrea Caputo Ing. Paolo Scudato Ing. Gianluca Pata Ing. Andrea Ortu Ing. Marco Mader</p> <p>Progettazione: Dott. Ing. Giuseppe Frongia PRODOTTORE INGEGNERI FRONGIA INGEGNERI N. 3453 Dott. Ing. Giuseppe Frongia</p>	<p>Comitatante: COMUNE DI GUSPINI Via Sardegna, 9 - 09123 Marina (SU)</p> <p>Consulente: S.A.T. CONSULENZA E PROGETTI S.r.l. Via Sardegna, 9 - 09123 Marina (SU)</p> <p>Finanziato da: FVG - Fondo Verde Guspini</p>
---	---