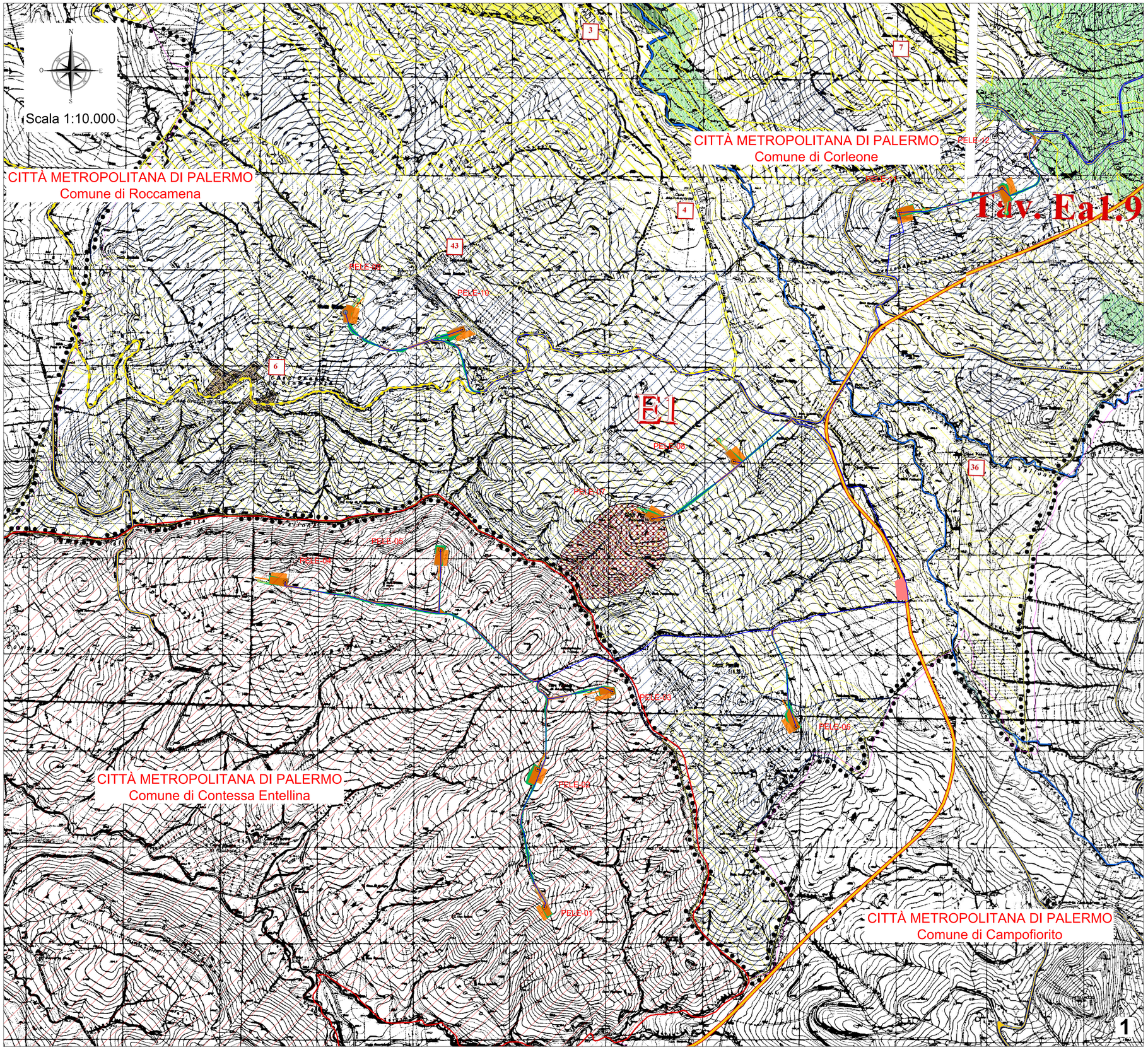

LEGENDA

- PELE-XX AEROGENERATORE
- INGOMBRO ROTORE DIAMETRO 170m
- CAVIDOTTO MT (30 kV) IN PROGETTO
- COLLEGAMENTO IN ENTRA - ESCE SULLA LINEA A 220 KV "PARTINICO -CIMINNA".
- LINEA A 220 kV CIMINNA - PARTINICO
- TRATTO LINEA AT ESISTENTE DA DEMOLIRE
- STAZIONE DI SMISTAMENTO 220 kV "MONREALE 3"
- STAZIONE DI TRASFORMAZIONE ALTRI UTENTI
- STAZIONE DI TRASFORMAZIONE 30/220 kV PRODUTTORE IN PROGETTO
- AREA STALLO DI CONSEGNA IN COMUNE CON ALTRI UTENTI
- STRADA E PIAZZOLA DI MANUTENZIONE IN MISTO GRANULOMETRICO NATURALE IN PROGETTO
- STRADA E PIAZZOLA DI MONTAGGIO TEMPORANEA IN PROGETTO
- RILEVATO
- TRINCEA
- AREA DEL CAMPO BASE DI CANTIERE
- CONFINE COMUNALE

COMUNE DI CORLEONE

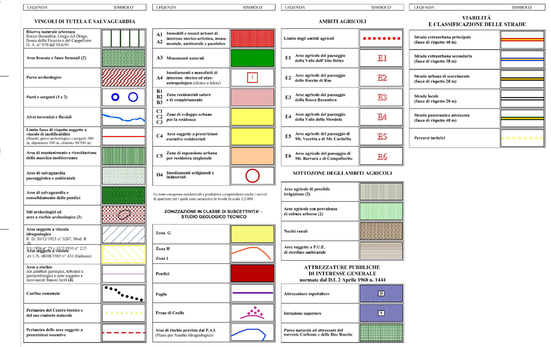

COMUNE DI CONTESSA ENTELLINA

ZONA E1 - Zona agricola (Piano di Fabbricazione 22.03.1979-Comune di Contessa Entellina)

COMUNE DI MONREALE

ZONA E1 - Zona agricola

REGIONE SICILIANA | LIBERO CONSORZIO COMUNALE DI PALERMO | COMUNE DI CORLEONE | COMUNE DI CONTESSA ENTELLINA | COMUNE DI MONREALE | COMUNE DI PIANA DEGLI ALBANESI

COMMITTENTE:

RWE

RWE RENEWABLES ITALIA S.R.L.
via A. Doria, 41/G - 00192 ROMA (RM)
P.IVA/C.F. 06400370968
pec: rwerenewablesitaliasrl@legalmail.it

Titolo del Progetto:

PARCO EOLICO CORLEONE-CONTESSA

Documento:	N° Documento:
PROGETTO DEFINITIVO	**PELE-P-0105**

ID PROGETTO:	PELE	DISCIPLINA:	P	TIPOLOGIA:		FORMATO:	A1

TITOLO: Inserimento e compatibilità delle opere con il Piano Urbanistico Comunale

FOGLIO:	1/3	SCALA:	1:10.000	FILE:	PELE-P-0105_00.dwg

Progetto:

REWIND energy

REWIND ENERGY S.R.L.S.
viale Europa, 249 - 91011 ALCAMO (TP)
P.IVA/C.F. 02785820818
pec: rewindenergy@pec.it

ing. Riccardo Cangelosi

ing. Gaetano Scurto

Rev:	Data Revisione	Descrizione Revisione	Redatto	Controllato	Approvato
00	13.12.2022	PRIMA EMISSIONE	AB	GS	REWIND ENERGY