



REGIONE
SICILIANA



LIBERO CONSORZIO
COMUNALE DI PALERMO



COMUNE DI
CORLEONE



COMUNE DI
CONTESSA
ENTELLINA



COMUNE DI
MONREALE



COMUNE DI
PIANA DEGLI
ALBANESI



COMMITTENTE:

RWE

RWE RENEWABLES ITALIA S.R.L.
via A. Doria, 41/G - 00192 ROMA (RM)
P.IVA/C.F. 06400370968
pec: rwerenewablesitaliasrl@legalmail.it

Titolo del Progetto:

PARCO EOLICO CORLEONE-CONTESSA

Documento:

PROGETTO DEFINITIVO

N° Documento:

PECAN-P-0112

ID PROGETTO:	PELE	DISCIPLINA:	P	TIPOLOGIA:	R	FORMATO:	A4
--------------	-------------	-------------	----------	------------	----------	----------	-----------

TITOLO:

Schede informative Viabilità di accesso al parco

FOGLIO:		SCALA:		FILE:	PECAN-P-0112_00.pdf
---------	--	--------	--	-------	----------------------------

Progetto:



REWIND ENERGY S.R.L.S.
viale Europa, 249 - 91011 ALCAMO (TP)
P.IVA/C.F. 02785820818
pec: rewindenergy@pec.it

ing. Riccardo Cangelosi

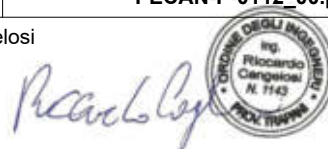

ing. Gaetano Scurto



Rev:	Data Revisione	Descrizione Revisione	Redatto	Controllato	Approvato
00	13.12.2022	PRIMA EMISSIONE	AB	GS	REWIND ENERGY



OB.01

Coord. 38°00'45.72"N - 12°31'23.44"E

Uscita dal porto di Trapani



OB.02

Coord. 38°00'45.59"N - 12°31'23.86"E

Realizzare varco



OB.03

Coord. 38°00'37.92"N - 12°31'37.16"E

Rimuovere i tre container e riaprire il passaggio.
Realizzare scivolo di raccordo tra marciapiedi e strada



OB.04

Coord. 38°00'38.62"N - 12°32'07.09"E

Realizzare allargamento 10mt come indicato
Rimuovere i parapetti e la vegetazione indicata



OB.05

Coord. 38°00'38.82"N - 12°32'07.57"E

Effettuare la manovra di inversione A-B (B in retro)
È necessario un divieto di sosta nell'area per permettere la manovra

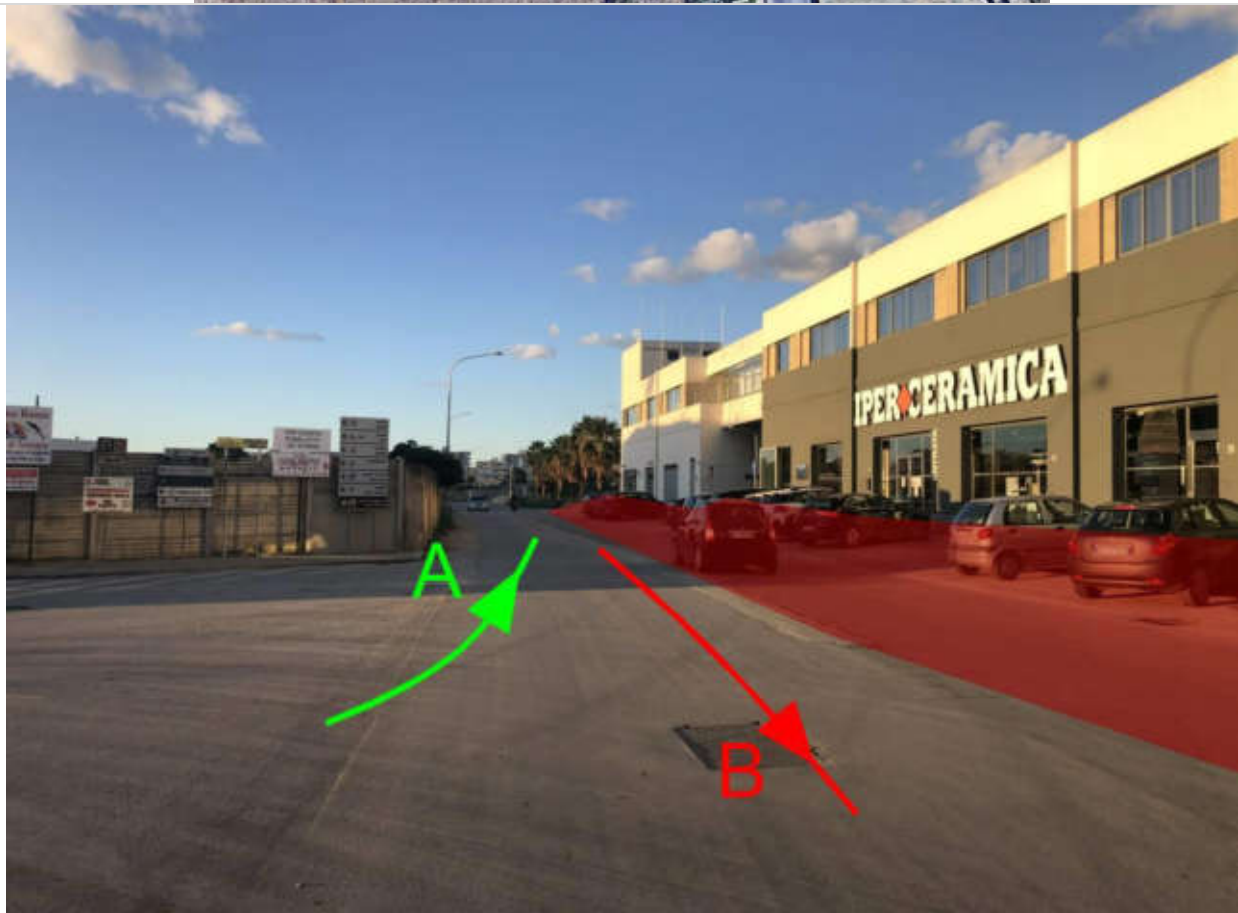

OB.06

Coord. 38°00'39.37"N - 12°32'08.34"E

Effettuare la manovra di inversione A-B (B in retro)
È necessario un divieto di sosta nell'area per permettere la manovra



OB.07

Coord. 38°00'38.56"N - 12°32'08.77"E

Effettuare la manovra B in retromarcia



OB.08

Coord. 38°00'15.90"N - 12°32'06.12"E

Effettuare la manovra B in retromarcia
Rimuovere i dissuasori e la tabella indicata

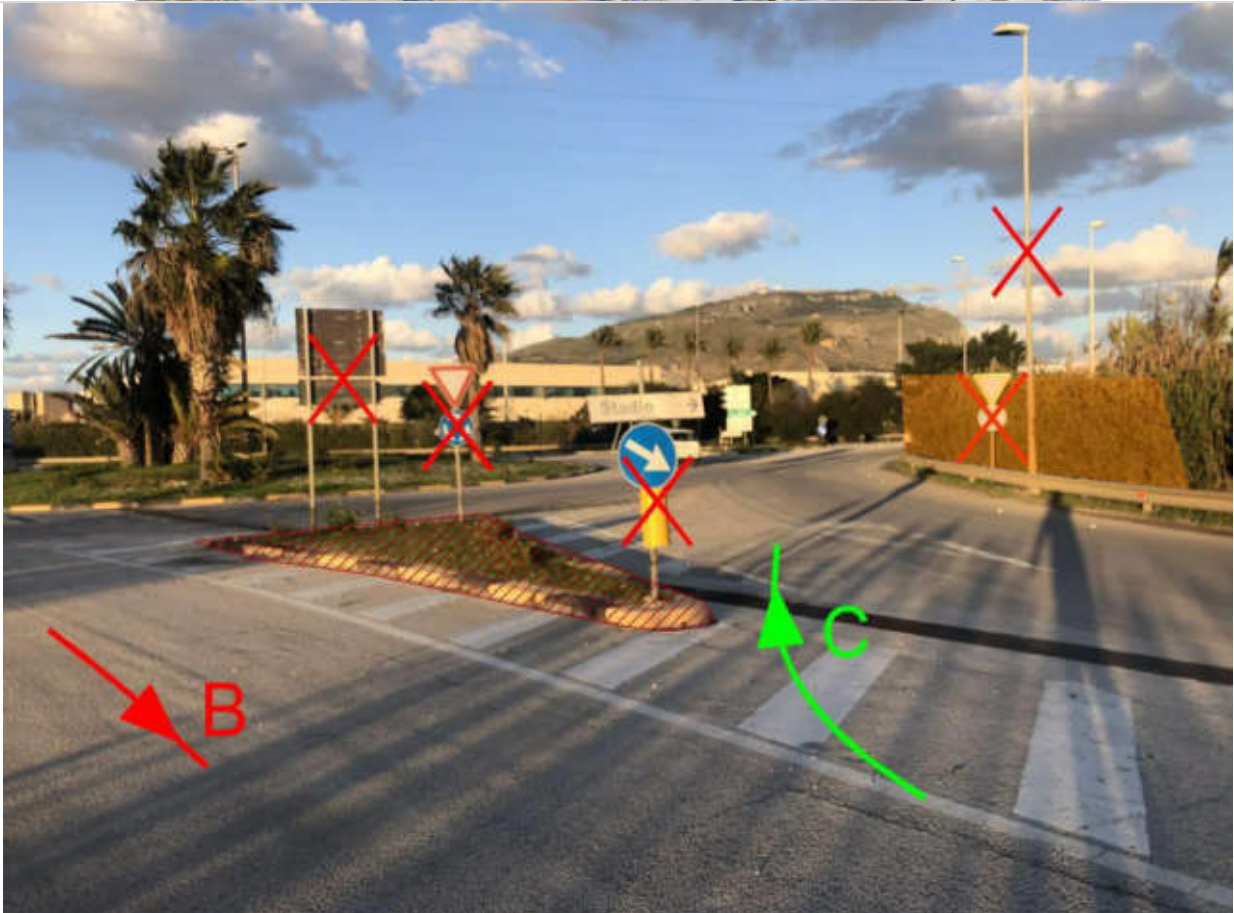

OB.09

Coord. 38°00'12.79"N - 12°32'06.40"E

Effettuare la manovra indicata di inversione B-C (B in retro)
Rendere carrabile lo spartitraffico indicato
Rimuovere la segnaletica, il lampione e la vegetazione indicata



OB.10

Coord. 38°00'14.63"N - 12°32'17.60"E

Rimuovere i tre lampioni e la tabella come indicato.
Tagliare la vegetazione evidenziata



OB.11

Coord. 38°00'14.75"N - 12°32'18.93"E

Rimuovere i lampioni tagliare la vegetazione come indicato



OB.12

Coord. 38°00'36.83"N - 12°33'12.93"E

Realizzare allargamento carrabile 8mt



OB.13

Coord. 38°00'32.96"N - 12°34'02.31"E

Rimuovere la tabella e parte del guard rail per 8mt



OB.14

Coord. 38°00'31.78"N - 12°34'05.70"E

Riaprire il by-pass esistente



OB.15

Coord. 37°57'47.23"N - 12°37'32.10"E

Rimuovere la vegetazione, la segnaletica e la recinzione ad altezza superiore ad 1,5mt



OB.16

Coord. 37°57'44.21"N - 12°37'35.72"E

Rimuovere la segnaletica indicata

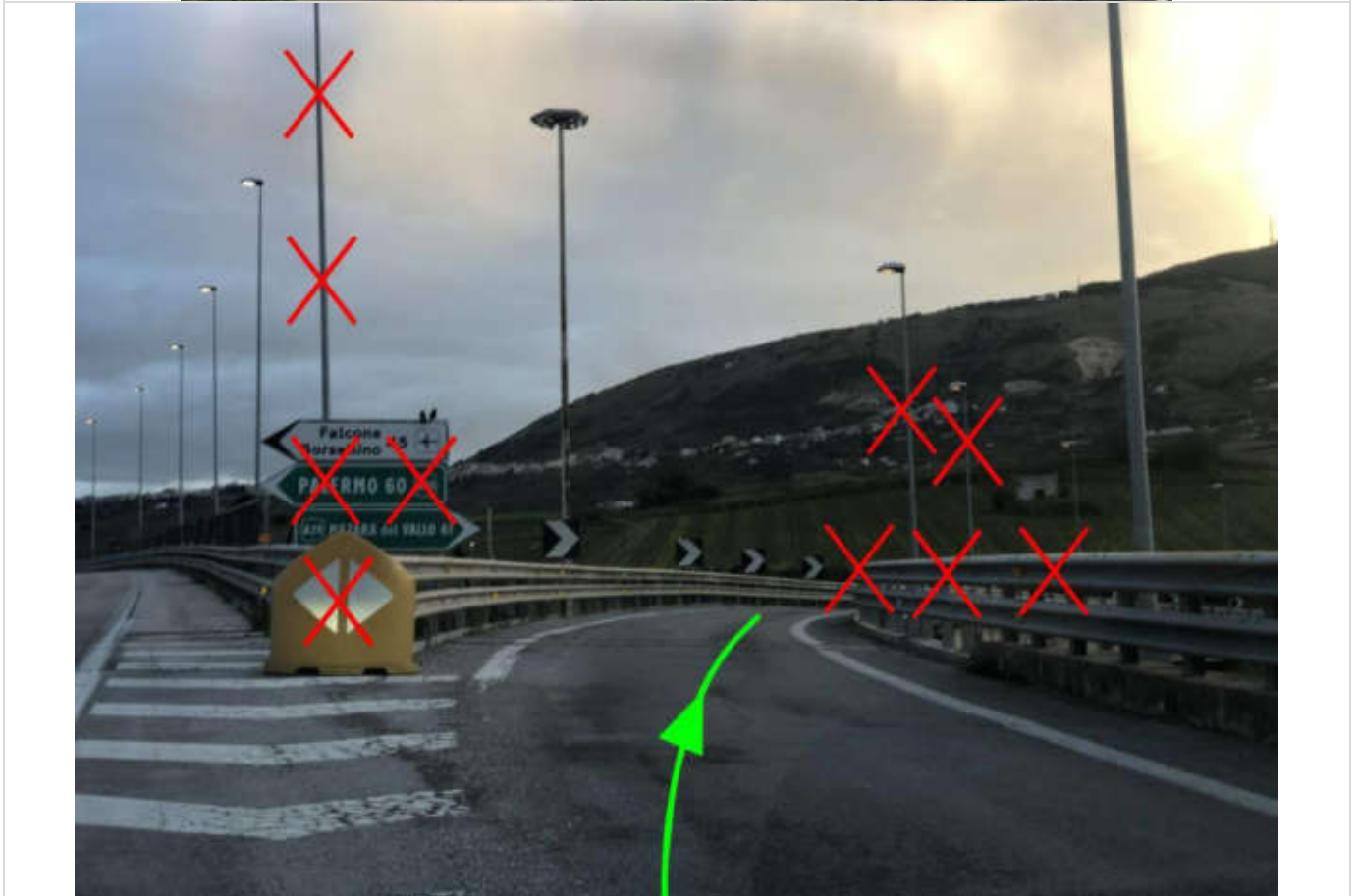

OB.17

Coord. 37°57'50.79"N - 12°55'08.82E

Rimuovere la segnaletica, i lampioni e parte del guardrail come indicato



OB.18

Coord. 37°39'54.81"N - 12°48'57.32"E

Tagliare la vegetazione indicata



OB.19

Coord. 37°39'53.80"N - 12°48'55.53"E

Tagliare la vegetazione e rimuovere i lampioni come indicato



OB.20

Coord. 37°39'53.06"N - 12°48'50.16"E

Rimuovere i pali e la segnaletica indicata



OB.21

Coord. 37°39'53.39"N - 12°48'49.73"E

Rimuovere il lampione e la telecamera indicata

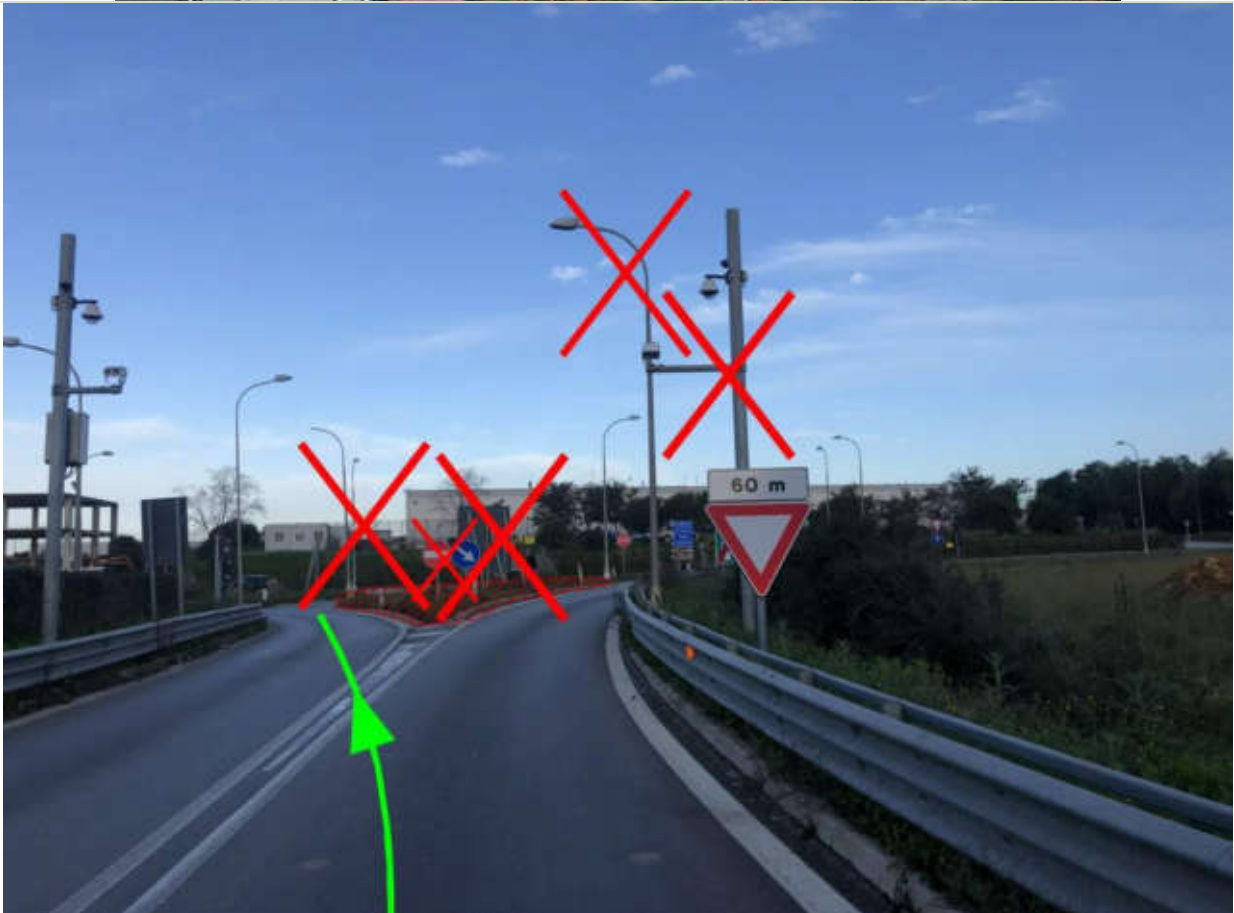

OB.22

Coord. 37°39'53.66"N - 12°48'49.20"E

Effettuare la manovra in contromano
Rimuovere i lampioni, la telecamera e la segnaletica indicata
Rendere carrabile lo spartitraffico indicato



OB.23

Coord. 37°39'54.25"N - 12°48'48.28"E

Effettuare la manovra in contromano
Rimuovere i lampioni e la segnaletica indicata
Rendere carrabile lo spartitraffico indicato



OB.24.1

Coord. 37°39'44.69"N - 12°48'37.87"E

Realizzare allargamento 8mt e rendere carrabile lo spartitraffico come indicato
Rimuovere la segnaletica indicata



OB.24.2

Coord. 37°39'40.90"N - 12°48'37.82"E

Realizzare allargamento 8mt e rendere carrabile lo spartitraffico come indicato
Rimuovere la segnaletica indicata



OB.25

Coord. 37°39'40.19"N - 12°48'38.44"E

I convogli non devono superare l'altezza di 4,75mt



OB.26

Coord. 37°39'05.21"N - 12°49'29.17"E

Effettuare la manovra in contromano



OB.27

Coord. 37°38'55.91"N - 12°49'33.83"E

Effettuare la manovra in contromano

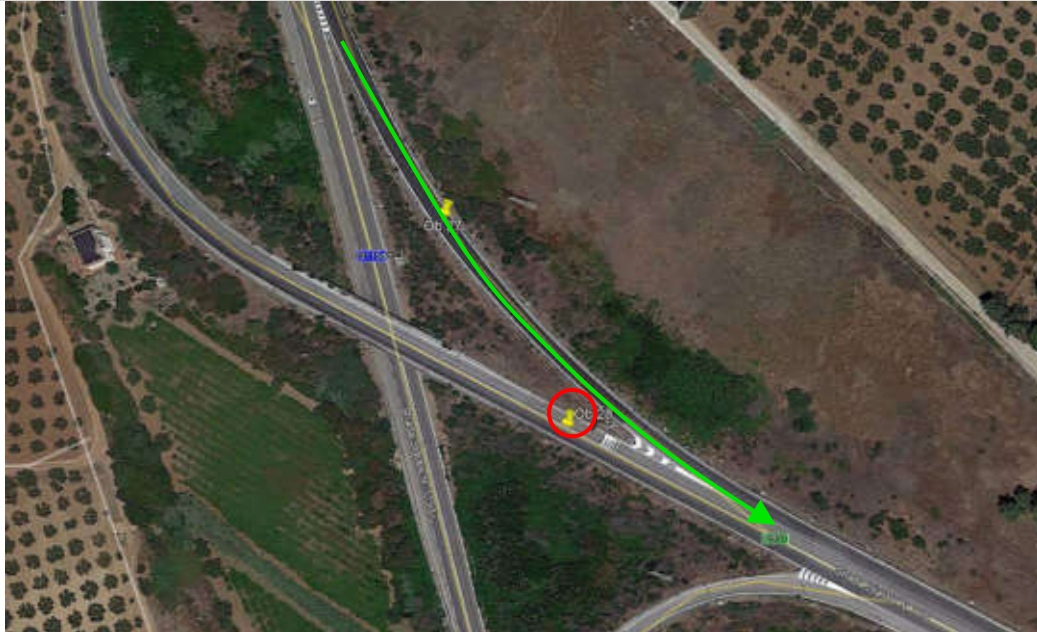

OB.28

Coord. 37°38'53.86"N - 12°49'35.33"E

Uscita in contromano

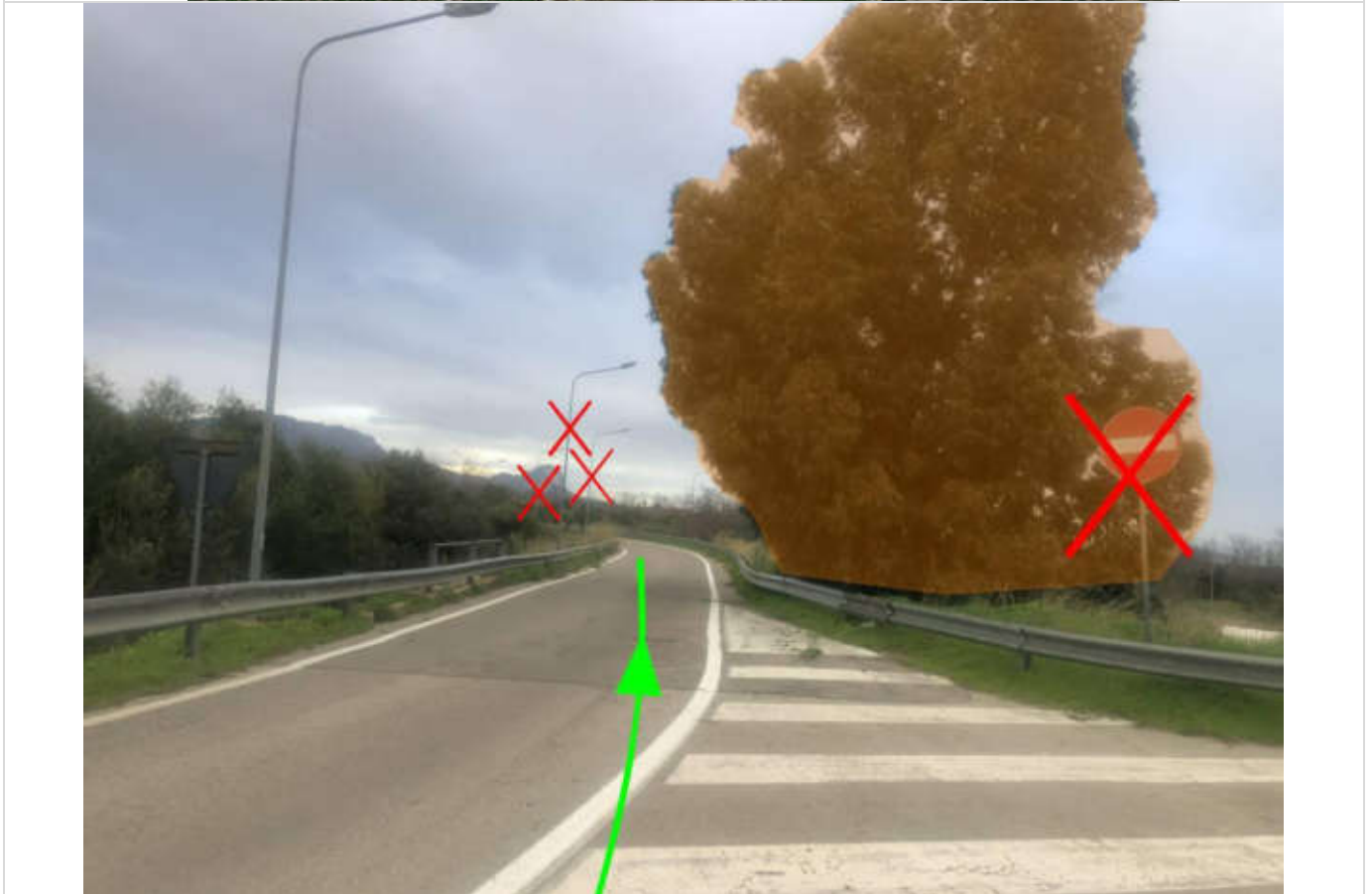
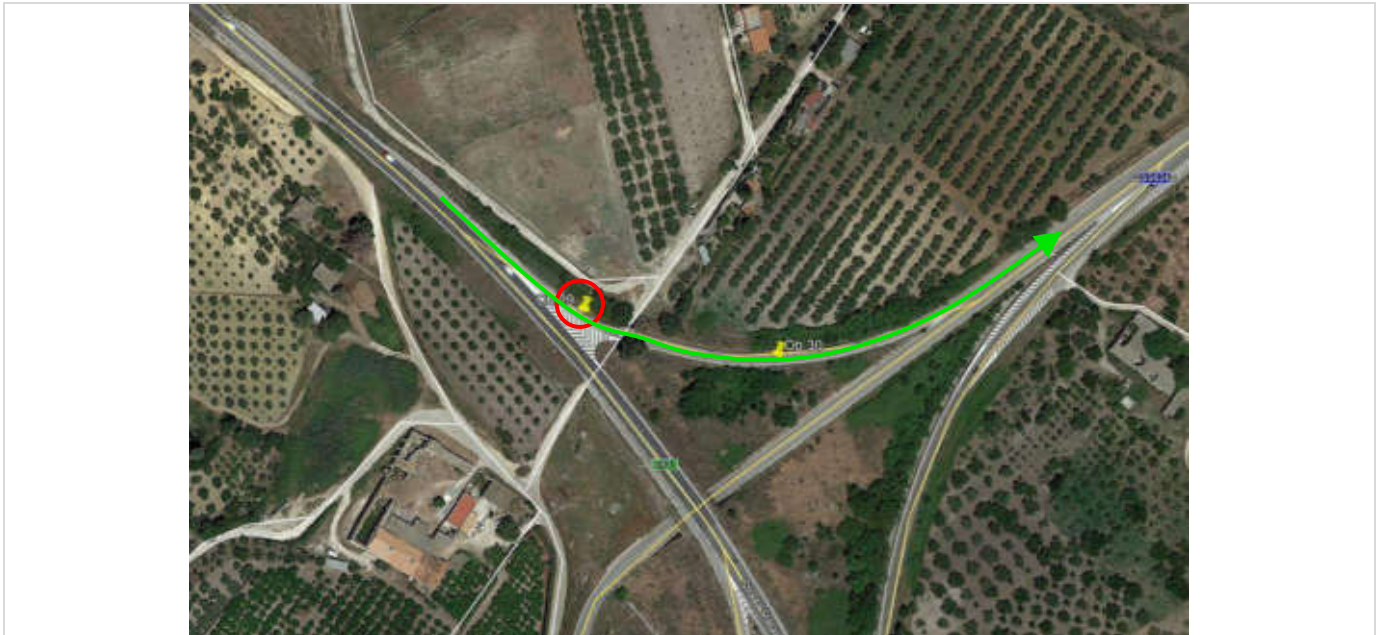

OB.29

Coord. 37°34'21.69"N - 13°01'59.52"E

Effettuare la manovra in contromano
Tagliare la vegetazione e la tabella sulla destra
Rimuovere i lampioni indicati sulla sinistra

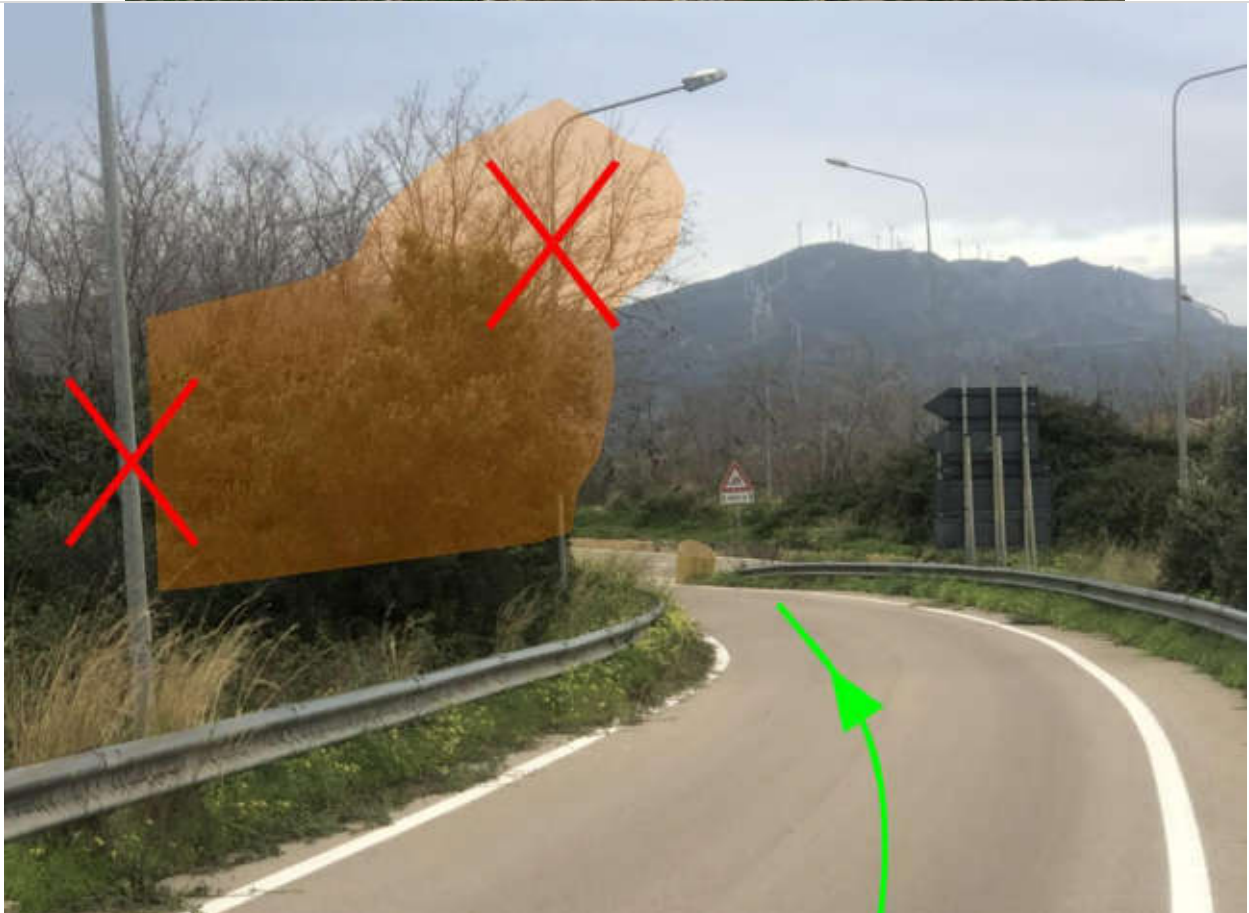
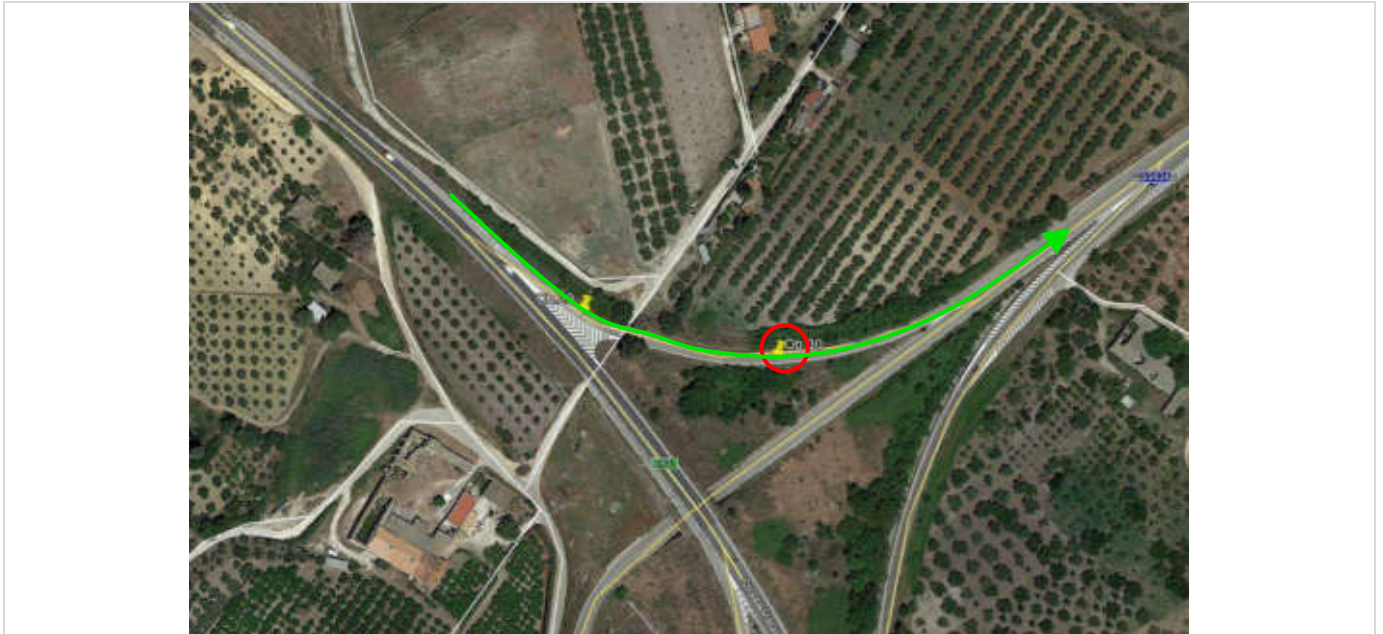

OB.30

Coord. 37°34'21.01"N - 13°02'03.13"E

Tagliare la vegetazione ed i lampioni indicati a sinistra