

LEGENDA

PARCO EOLICO

-  AEROGENERATORE
-  ID della WTG
-  PIAZZOLA DEFINITIVA
-  PIAZZOLA DI CANTIERE
-  AREE TEMPORANEE DI CANTIERE DA RIPRISTINARE
-  SE TERNA "PARTANNA 2"
-  AREA DI CONSEGNA E STORAGE
-  STRADE DI CANTIERE
-  STRADE DI ESERCIZIO
-  CAVIDOTTO
-  CONFINI COMUNALI

REGIMI NORMATIVI PROVINCIA DI TRAPANI AMBITI 2-3



Paesaggi locali (0)

-  contesti (1)
-  regimi normativi (2)

regimi normativi (2)

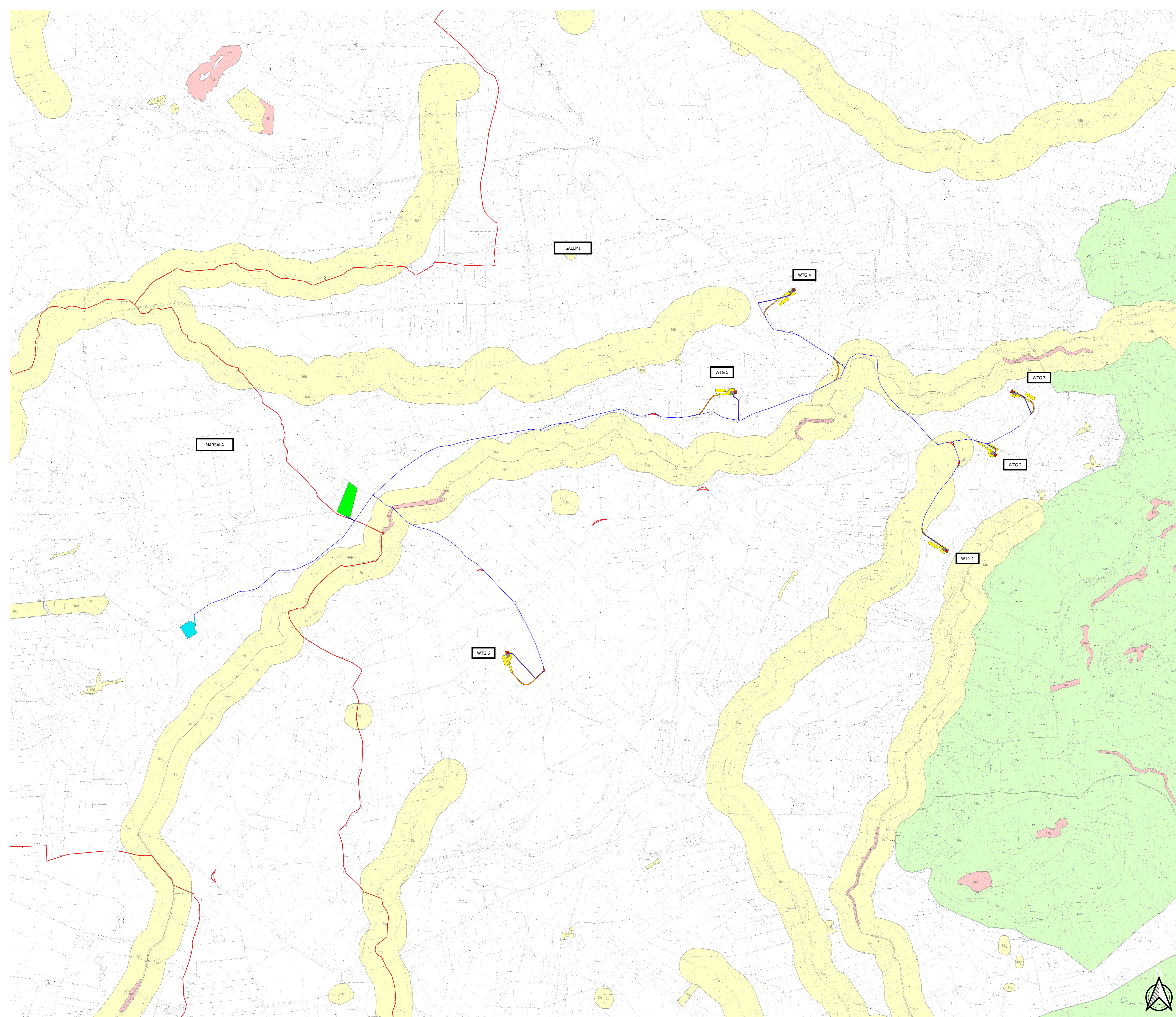
-  livello di tutela 1
-  livello di tutela 2
-  livello di tutela 3
-  Aree di recupero



					
<p>IL COMMITTENTE:</p> <p style="font-size: 24px; font-weight: bold; color: #0070C0;">NP Sicilia 2</p>		<p>NP Sicilia 2 S.r.l. Via San Marco, 21 20121 MILANO P.IVA - C.F. 12844470968</p>			
<p>IL PROGETTISTA:</p> <p style="font-size: 24px; font-weight: bold; color: #0070C0;">Agon engineering</p> <p style="font-size: 24px; font-weight: bold; color: #0070C0;">Centrope srl</p>		<p>Dott. Ing. Vittorio Maria Randazzo</p> <p>Dott. Ing. Vincenzo Di Marco</p>			
<p>TITOLO DEL PROGETTO:</p> <p style="font-weight: bold;">PARCO EOLICO "CELSO - PESCES"</p> <p style="font-weight: bold;">POTENZA NOMINALE 39,6 MW</p>					
<p>ELABORATO:</p> <p style="text-align: center;">PROGETTO DEFINITIVO</p>		<p>CODICE ELABORATO:</p> <p style="text-align: center;">NPS2_SAL_F01B_EPD</p>			
<p>TITOLO ELABORATO:</p> <p style="text-align: center;">INQUADRAMENTO DI DETTAGLIO SU PIANO PAESAGGISTICO PROVINCIA DI TRAPANI - REGIMI NORMATIVI</p>					
FOGLIO:	1	SCALA: 1:10.000			
FORMATO:	A0				
Rev. 0	Data	Descrizione Revisione	Redatto C.L.	Controllato V.D.	Approvato V.R.

