

REGIONE
SICILIANA



COMUNE DI
SALEMI



COMUNE DI
MARSALA



Il Committente:

NP Sicilia 2

NP Sicilia 2 S.r.l.

Via San Marco, 21
20121 MILANO
P.IVA - C.F. 12844470968

Il Progettista:

Agon
engineering

Entrope srl

dott. ing. VITTORIO RANDAZZO

dott. ing. VINCENZO DI MARCO

Titolo del progetto:

PARCO EOLICO "CELSO-PESCES"
POTENZA NOMINALE 39,6 MW

Elaborato:

PROGETTO DEFINITIVO

Codice Elaborato:

NPS2_SAL_I01_REL

TITOLO ELABORATO:

Documento con foto stato di fatto delle aree piazzole

FOGLIO:

SCALA:

FORMATO:

A4

Rev:	Data	Descrizione Revisione	Redatto	Controllato	Approvato
0			D.S.B./G.Z.	V.D.	V.R.

	PARCO EOLICO “CELISO-PESCES”	 		
	DOCUMENTO CON FOTO STATO DI FATTO DELLE AREE PIAZZOLE	01/06/2023	REV.1	Pag. 2

	PARCO EOLICO “CELISO-PESCES”	 		
	DOCUMENTO CON FOTO STATO DI FATTO DELLE AREE PIAZZOLE	01/06/2023	REV.1	Pag. 3

INDICE

LISTA DELLE FIGURE	4
1. INQUADRAMENTO SU CTR CON CONI OTTICI	5
2. STATO DI FATTO DELLE PIAZZOLE	7
2.1. WTG 1	7
2.2. WTG 2	8
2.3. WTG 3	9
2.4. WTG 4	10
2.5. WTG 5	11
2.6. WTG 6	12

	PARCO EOLICO “CELISO-PESCES”	 		
	DOCUMENTO CON FOTO STATO DI FATTO DELLE AREE PIAZZOLE	01/06/2023	REV.1	Pag. 4

LISTA DELLE FIGURE

Figura 1 - Inquadramento di dettaglio su CTR (WTG 1 - WTG 5) con coni ottici	5
Figura 2 - Inquadramento di dettaglio su CTR (WTG 6) con coni ottici	6
Figura 3 - Stato di fatto della futura piazzola per la turbina WTG 1	7
Figura 4 - Stato di fatto della futura piazzola per la turbina WTG 2	8
Figura 5 - Stato di fatto della futura piazzola per la turbina WTG 3	9
Figura 6 - Stato di fatto della futura piazzola per la turbina WTG 4	10
Figura 7 - Stato di fatto della futura piazzola per la turbina WTG 5	11
Figura 8 - Stato di fatto della futura piazzola per la turbina WTG 6	12

1. INQUADRAMENTO SU CTR CON CONI OTTICI



Figura 1 - Inquadramento di dettaglio su CTR (WTG 1 - WTG 5) con coni ottici



Figura 2 - Inquadramento di dettaglio su CTR (WTG 6) con coni ottici

	<p>PARCO EOLICO "CELISO-PESCES"</p>	 		
	<p>DOCUMENTO CON FOTO STATO DI FATTO DELLE AREE PIAZZOLE</p>	<p>01/06/2023</p>	<p>REV.1</p>	<p>Pag. 7</p>

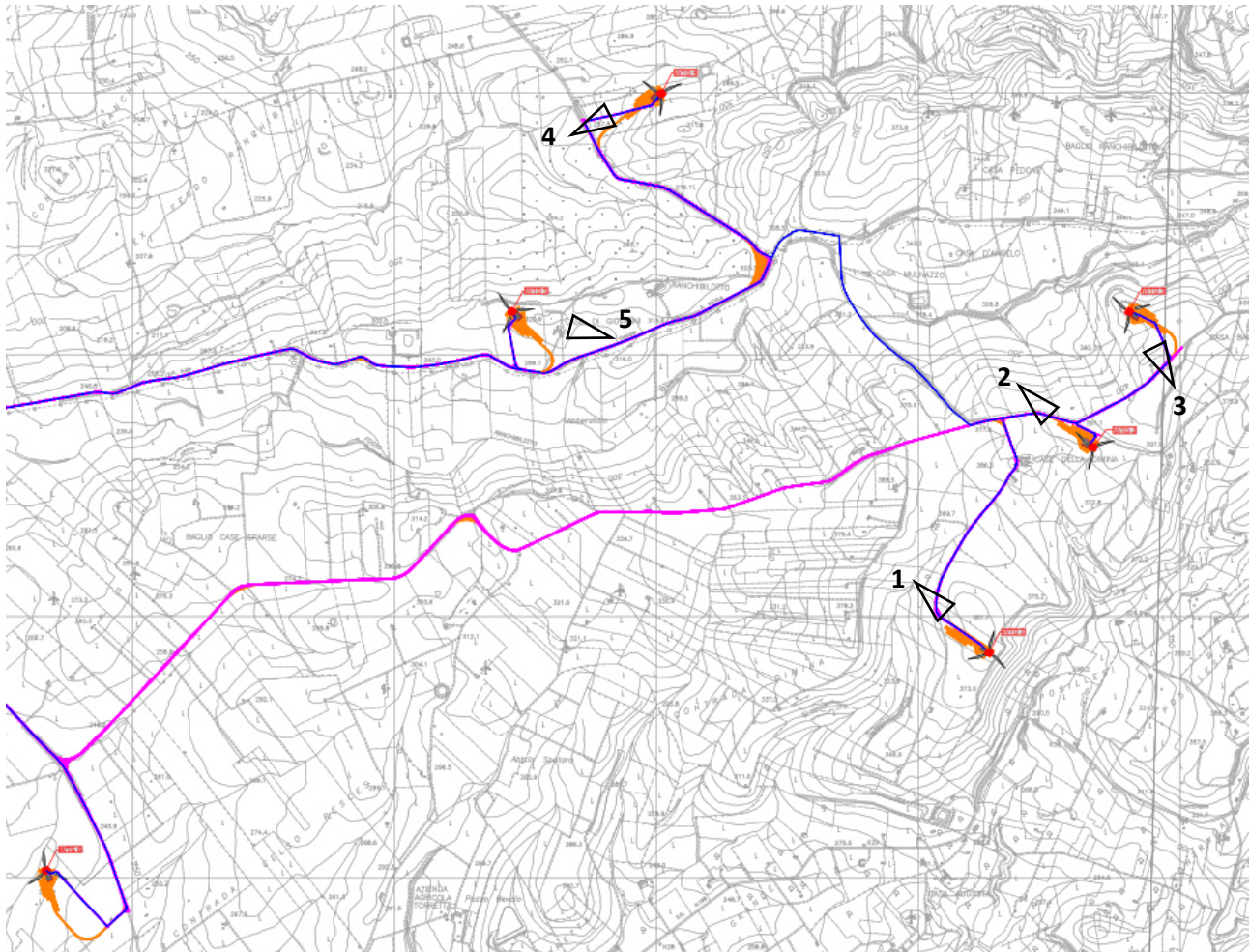
2. STATO DI FATTO DELLE PIAZZOLE

2.1. WTG 1

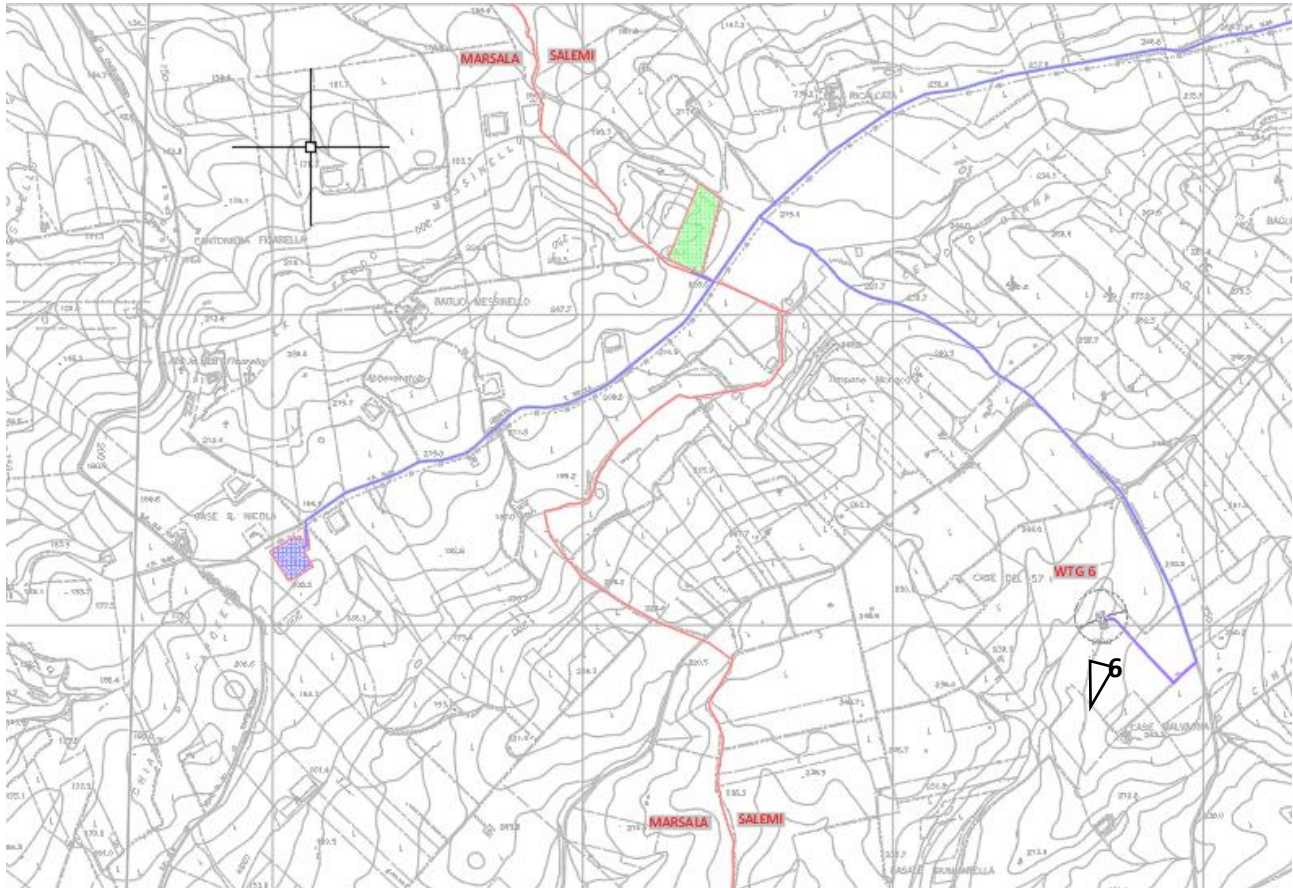

Figura 3 - Stato di fatto della futura piazzola per la turbina WTG 1

	<p>PARCO EOLICO "CELSO-PESCES"</p>	 		
	<p>DOCUMENTO CON FOTO STATO DI FATTO DELLE AREE PIAZZOLE</p>	<p>01/06/2023</p>	<p>REV.1</p>	<p>Pag. 8</p>

2.2. WTG 2



Figura 4 - Stato di fatto della futura piazzola per la turbina WTG 2

	<p>PARCO EOLICO "CELISO-PESCES"</p>	 		
	<p>DOCUMENTO CON FOTO STATO DI FATTO DELLE AREE PIAZZOLE</p>	<p>01/06/2023</p>	<p>REV.1</p>	<p>Pag. 9</p>

2.3. WTG 3



Figura 5 - Stato di fatto della futura piazzola per la turbina WTG 3

NP Sicilia 2	PARCO EOLICO "CELSO-PESCES"	 		
	DOCUMENTO CON FOTO STATO DI FATTO DELLE AREE PIAZZOLE	01/06/2023	REV.1	Pag. 10

2.4. WTG 4



Figura 6 - Stato di fatto della futura piazzola per la turbina WTG 4

	PARCO EOLICO "CELSO-PESCES"	 		
	DOCUMENTO CON FOTO STATO DI FATTO DELLE AREE PIAZZOLE	01/06/2023	REV.1	Pag. 11

2.5. WTG 5



Figura 7 - Stato di fatto della futura piazzola per la turbina WTG 5

	PARCO EOLICO "CELISO-PESCES"	 		
	DOCUMENTO CON FOTO STATO DI FATTO DELLE AREE PIAZZOLE	01/06/2023	REV.1	Pag. 12

2.6. WTG 6



Figura 8 - Stato di fatto della futura piazzola per la turbina WTG 6