

PROGETTO

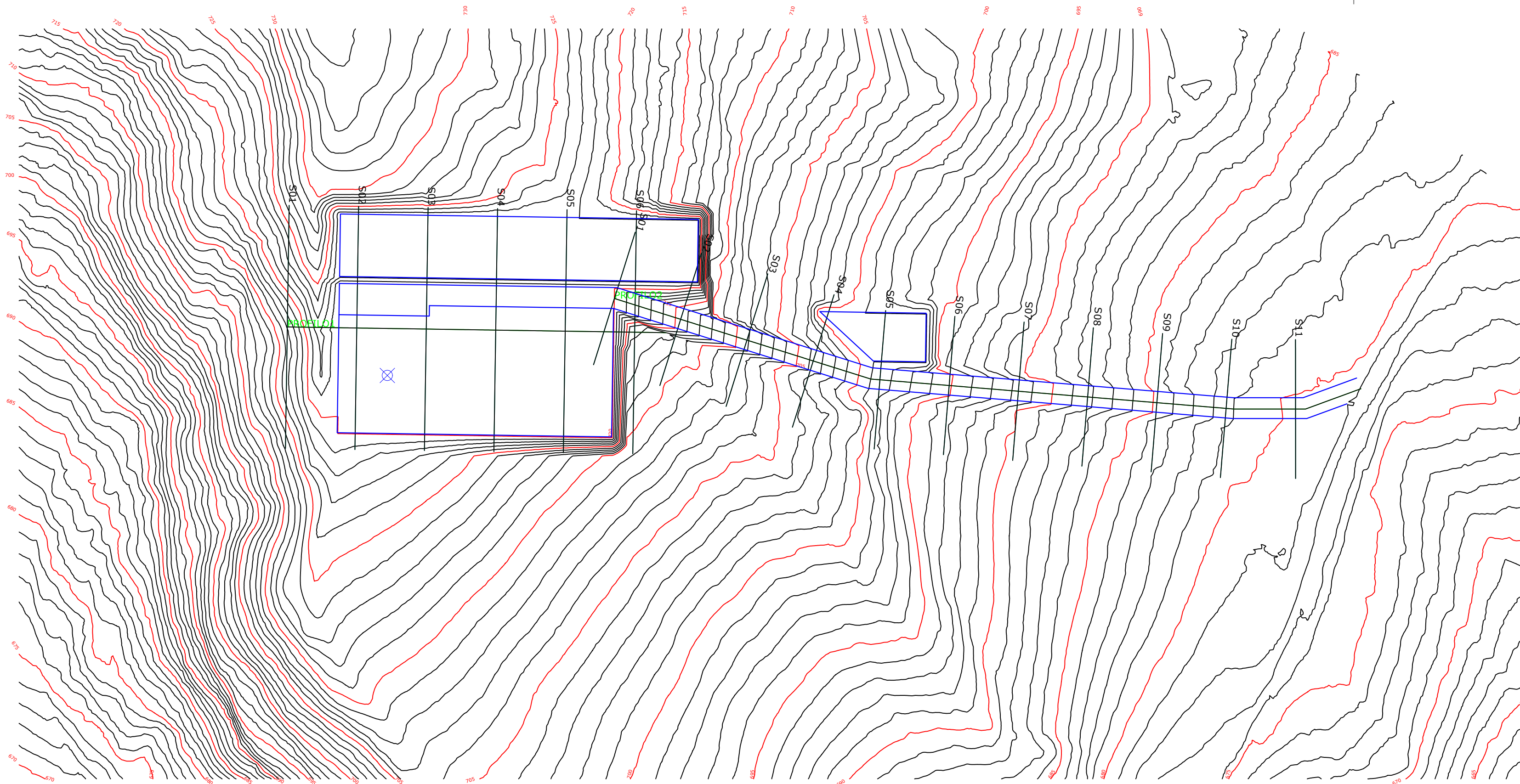

STATO DI FATTO

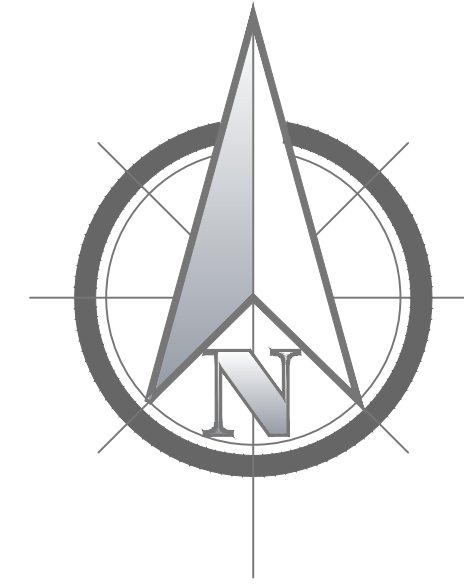
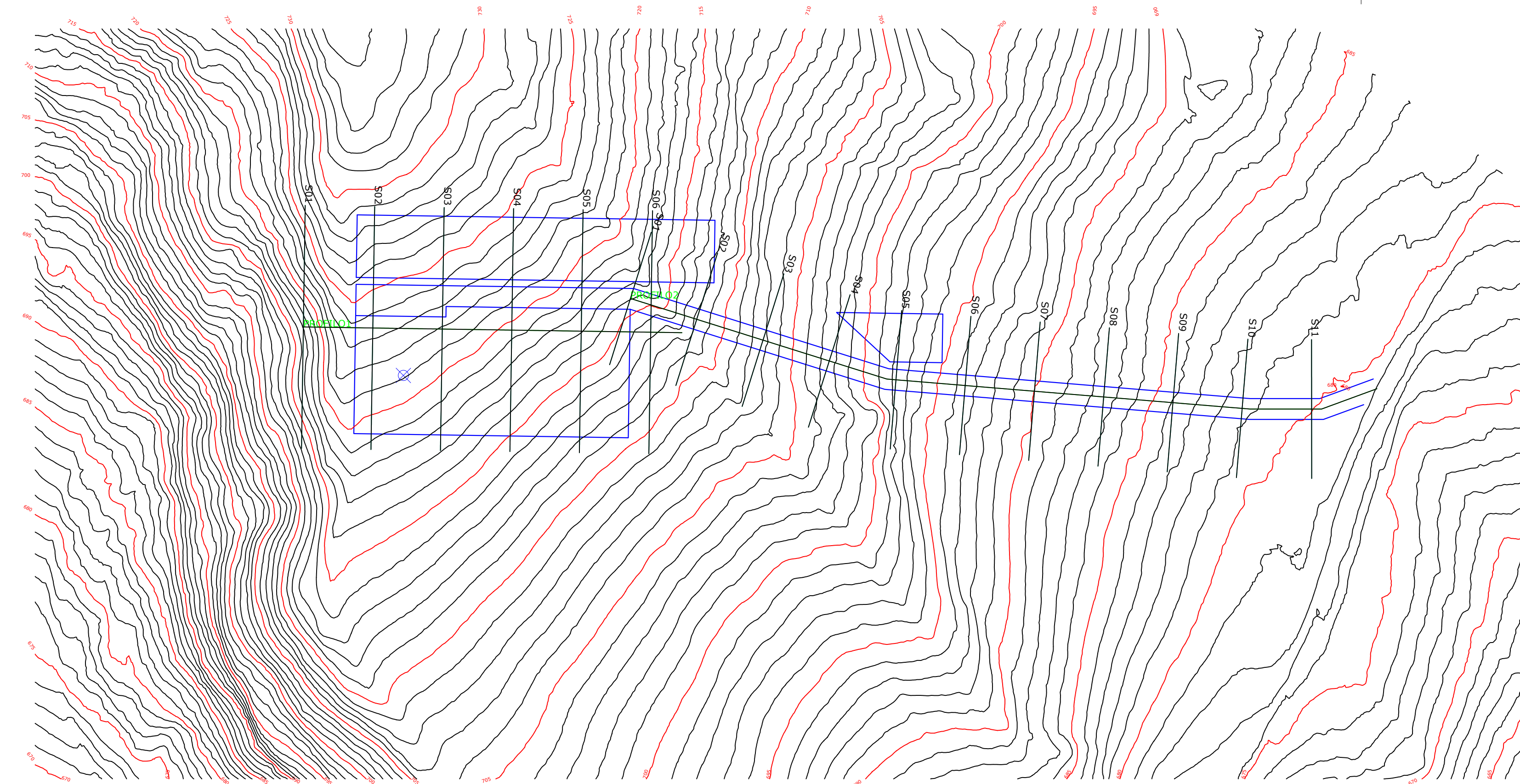
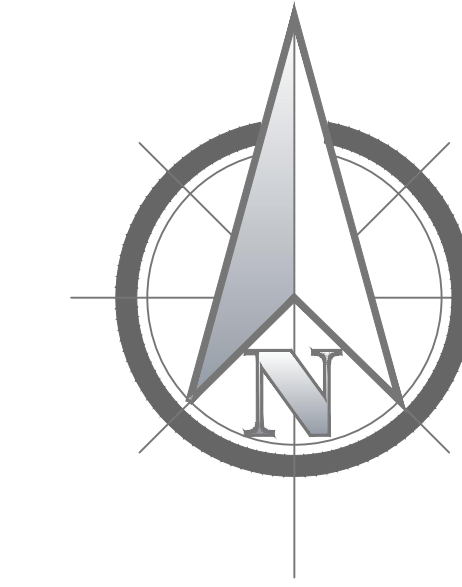

 Regione Campania	 Provincia di Avellino	 Comune di San Sossio Baronia	 Comune di Vallesaccarda	 Comune di Bisaccia	
Committente: RWE		RWE RENEWABLES ITALIA S.R.L. via Andrea Doria, 41/G - 00192 Roma P.IVA/C.F. 06400370968 PEC: rwerenewablesitalia@legalmail.it			
Titolo del Progetto: REALIZZAZIONE DI UN IMPIANTO PER LA PRODUZIONE DI ENERGIA ELETTRICA DA FONTE EOLICA NEI COMUNI DI SAN SOSSIO BARONIA E VALLESACCARDA (AV) CON STAZIONE DI CONNESSIONE NEL COMUNE DI BISACCIA (AV)		N° Documento: D_28.a.12			
Documento: PROGETTO DEFINITIVO OPERE CIVILI		ID PROGETTO: PESV DISCIPLINA: PD TIPOLOGIA: FORMATO:			
Elaborato: Piano quotato a curve di livello delle WTG V5					
FOGLIO: 1 di 1		SCALA: VARIE Nome file:			
Progettazione: 		Progettista: 			
ENERGY & ENGINEERING S.R.L. Via XXIII Luglio 139 83044 - Bisaccia (AV) P.IVA 02619900647 Tel./Fax. 0627/81480 pec: energyengineering@legalmail.it		Ing. Davide G. Trivelli			
Rev: 0	Data Revisione 12/10/2022	Descrizione Revisione PRIMA EMISSIONE	Redatto	Controllato	Approvato