

Regione  
Campania



Provincia di  
Avellino



Comune di  
San Sossio Baronia



Comune di  
Vallesaccarda



Comune di  
Bisaccia



Committente:

# RWE

RWE RENEWABLES ITALIA S.R.L.

via Andrea Doria, 41/G - 00192 Roma

P.IVA/C.F. 06400370968

PEC: rwerenewablesitaliasrl@legalmail.it

Titolo del Progetto:

**REALIZZAZIONE DI UN IMPIANTO PER LA PRODUZIONE DI ENERGIA ELETTRICA DA FONTE EOLICA NEI COMUNI DI SAN SOSSIO BARONIA E VALLESACCARDA (AV) CON STAZIONE DI CONNESSIONE NEL COMUNE DI BISACCIA (AV)**

Documento:

**PROGETTO DEFINITIVO OPERE CIVILI**

N° Documento:

## R\_48.a.1

ID PROGETTO:

**PESV**

DISCIPLINA:

**PD**

TIPOLOGIA:

FORMATO:

Elaborato:

Fotosimulazioni

FOGLIO:

**1 di 1**

SCALA:

**N/D**

Nome file:

Progettazione:



**ENERGY & ENGINEERING S.R.L.**

Via XXIII Luglio 139

83044 - Bisaccia (AV)

P.IVA 02618900647

Tel./Fax. 0827/81480

pec: energyengineering@legalmail.it

Progettista:



**Ing. Davide G. Trivelli**

Rev:	Data Revisione	Descrizione Revisione	Redatto	Controllato	Approvato
0	12/10/2022	PRIMA EMISSIONE			

# FOTOINSERIMENTO "F1"

INQUADRAMENTO AREA PROGETTO CON PUNTI SCATTO FOTOGRAFICO



(F1) SAN SOSSIO BARONIA\_Chiesa di San Michele: Stato di fatto



COMUNE DI SAN SOSSIO BARONIA (AV)

COORDINATE WGS 84 SCATTO FOTOGRAFICO

E 519310 N 4547327

(F1) SAN SOSSIO BARONIA\_Chiesa di San Michele: Fotosimulazione



# FOTOINSERIMENTO "F2"

INQUADRAMENTO AREA PROGETTO CON PUNTI SCATTO FOTOGRAFICO



(F2) SAN SOSSIO BARONIA\_Centro abitato: Stato di fatto



COMUNE DI SAN SOSSIO BARONIA (AV)

COORDINATE WGS 84 SCATTO FOTOGRAFICO

E 516952 N 4546085

(F2) SAN SOSSIO BARONIA\_Centro abitato: Fotosimulazione

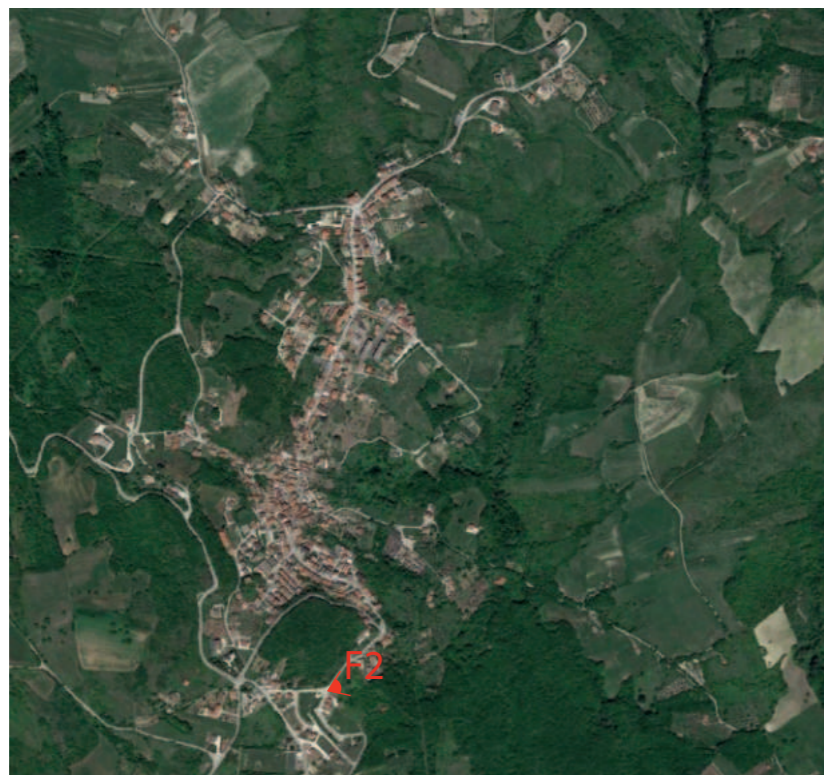

# FOTOINSERIMENTO "F3"

INQUADRAMENTO AREA PROGETTO CON PUNTI SCATTO FOTOGRAFICO



(F3) SAN SOSSIO BARONIA\_Ponte Romano (Ruderi): Stato di fatto



COMUNE DI SAN SOSSIO BARONIA (AV)

COORDINATE WGS 84 SCATTO FOTOGRAFICO

E 517833 N 4548199



(F3) SAN SOSSIO BARONIA\_Ponte Romano (Ruderi): Fotosimulazione



# FOTOINSERIMENTO "F4"

INQUADRAMENTO AREA PROGETTO CON PUNTI SCATTO  
FOTOGRAFICO

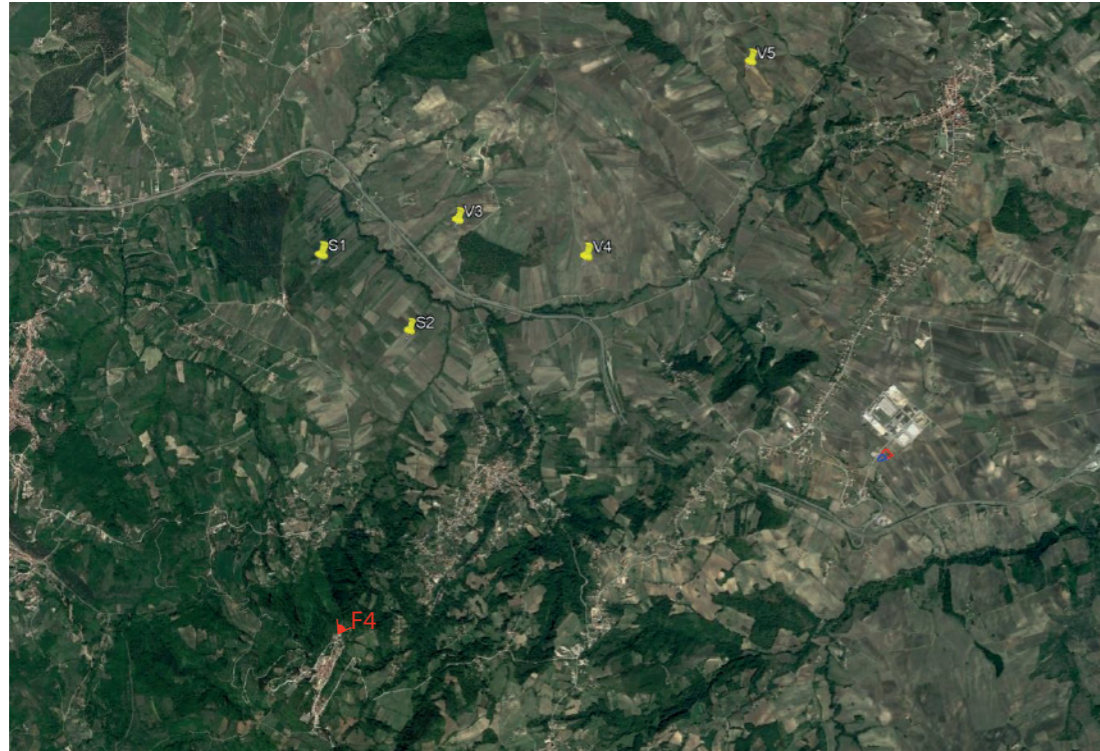

(F4) TREVICO\_Punto panoramico: Stato di fatto



COMUNE DI TREVICO (AV)  
COORDINATE WGS 84 SCATTO FOTOGRAFICO  
E 519800 N 4544609



(F4) TREVICO\_Punto panoramico: Fotosimulazione



# FOTOINSERIMENTO "F5"

INQUADRAMENTO AREA PROGETTO CON PUNTI SCATTO  
FOTOGRAFICO



(F5) VALLESACCARDA\_Pineta Mattine: Stato di fatto



COMUNE DI VALLESACCARDA (AV)

COORDINATE WGS 84 SCATTO FOTOGRAFICO

E 520820 N 4547974

(F5) VALLESACCARDA\_Pineta Mattine: Fotosimulazione



# FOTOINSERIMENTO "F6"

INQUADRAMENTO AREA PROGETTO CON PUNTI SCATTO  
FOTOGRAFICO



(F6) VALLESACCARDA\_Contrada Filaro: Stato di fatto



COMUNE DI VALLESACCARDA (AV)

COORDINATE WGS 84 SCATTO FOTOGRAFICO

E 520903 N 4546643

(F6) VALLESACCARDA\_Contrada Filaro: Fotosimulazione



# FOTOINSERIMENTO "F7"

INQUADRAMENTO AREA PROGETTO CON PUNTI SCATTO FOTOGRAFICO



(F7) VALLESACCARDA\_Autostrada A16 Napoli-Canosa: Stato di fatto



COMUNE DI VALLESACCARDA (AV)

COORDINATE WGS 84 SCATTO FOTOGRAFICO

E 520368 N 4547983

(F7) VALLESACCARDA\_Autostrada A16 Napoli-Canosa: Fotosimulazione





# FOTOINSERIMENTO "F8"

INQUADRAMENTO AREA PROGETTO CON PUNTI SCATTO  
FOTOGRAFICO



(F8) VALLESACCARDA\_Autostrada A16 Napoli-Canosa: Stato di fatto



COMUNE DI VALLESACCARDA (AV)

COORDINATE WGS 84 SCATTO FOTOGRAFICO

E 521984 N 4547257

(F8) VALLESACCARDA\_Autostrada A16 Napoli-Canosa: FOTOSIMULAZIONE



# FOTOINSERIMENTO "F9"

INQUADRAMENTO AREA PROGETTO CON PUNTI SCATTO FOTOGRAFICO



(F9) VALLESACCARDA\_Autostrada A16 Napoli-Canosa: Stato di fatto



COMUNE DI VALLESACCARDA (AV)

COORDINATE WGS 84 SCATTO FOTOGRAFICO

E 521197 N 4547397

(F9) VALLESACCARDA\_Autostrada A16 Napoli-Canosa: Fotosimulazione

