

SAN SOSSIO BARONIA

VALLESACCARDA

IT8040022 - Boschi e sorgenti della Baronia

- LEGENDA:**
- AEROGENERATORI DI PROGETTO
 - CAVIDOTTO MT
 - LINEA AT
 - SSE UTENTE DA REALIZZARE
 - STAZIONE ESISTENTE TERNA 'BISACCIA'
 - AREA CANTIERE
 - AREA STOCCAGGIO MATERIALI
 - CONFINE COMUNALE
 - PARCHI REGIONALI (L.R. 33/93)- Zona A
 - PARCHI REGIONALI (L.R. 33/93)- Zona B
 - PARCHI REGIONALI (L.R. 33/93)- Zona C
 - RISERVE NATURALI (L.R. 33/93)
 - FORESTE DEMANIALI REGIONALI (L.R. 11/96)
 - RETE NATURA 2000 (SIC-ZPS)
 - VINCOLI ARCHEOLOGICI (bene culturale di cui all'art. 10, Lgs. 42/2004)
 - AREE RISPETTO FIUMI (Art. 142)
 - AREE RISPETTO LAGHI (Art. 142)

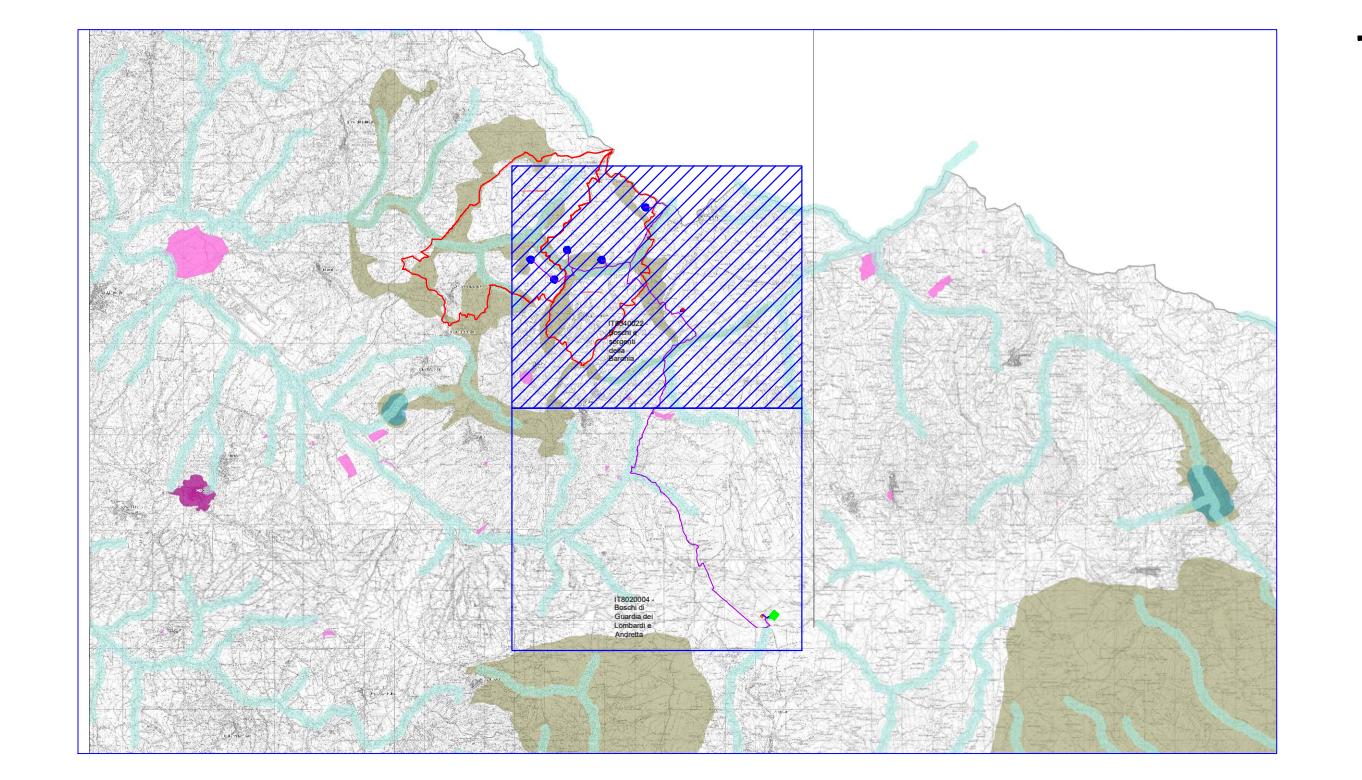

QUADRO D'UNIONE
Scala 1:250.000

<p>Comitente: RWE</p> <p>RWE RENEWABLES ITALIA S.R.L. Via Andrea Doria, 41/02 - Roma P.IVA/C.F. 06400370968 PEC: rwe.renewablesitaly@regalm.it</p>		<p>TITOLO del Progetto: REALIZZAZIONE DI UN IMPIANTO PER LA PRODUZIONE DI ENERGIA ELETTRICA DA FONTE EOLICA NEI COMUNI DI SAN SOSSIO BARONIA E VALLESACCARDA (AV) CON STAZIONE DI CONNESSIONE NEL COMUNE DI BISACCIA (AV)</p>					
<p>Documento: PROGETTO DEFINITIVO OPERE CIVILI</p>		<p>N° Documento: D 27.a.10</p>					
ID PROGETTO: PE5V	DISCIPLINA: PD	TIPOLOGIA:	FORMATO:				
Elaborato: Aree sottoposte a tutela paesistica, Parchi e Riserve, Montagne, Acque pubbliche, Laghi							
FOGLIO: 1 di 1		SCALA: 1:10.000	Nome file:				
<p>Progettazione:</p> <p>ENERGY & ENGINEERING S.R.L. Via XII Luglio 130 83044 - Bisaccia (AV) P.IVA/C.F. 06400370968 Tel. Fax: 0823161480 pec: energyengineering@regalm.it</p>		<p>Progettista:</p> <p>Ing. Davide G. Trivelli</p>					
Rev:	Data	Revisione	Descrizione	Revisione	Redatto	Controllato	Approvato
0	12/10/2022	PRIMA EMISSIONE					