

Regione
Campania



Provincia di
Avellino



Comune di
San Sossio Baronia



Comune di
Vallesaccarda



Comune di
Bisaccia



Committente:

RWE

RWE RENEWABLES ITALIA S.R.L.

via Andrea Doria, 41/G - 00192 Roma

P.IVA/C.F. 06400370968

PEC: rwerenewablesitaliasrl@legalmail.it

Titolo del Progetto:

REALIZZAZIONE DI UN IMPIANTO PER LA PRODUZIONE DI ENERGIA ELETTRICA DA FONTE EOLICA NEI COMUNI DI SAN SOSSIO BARONIA E VALLESACCARDA (AV) CON STAZIONE DI CONNESSIONE NEL COMUNE DI BISACCIA (AV)

Documento:

PROGETTO DEFINITIVO OPERE CIVILI

N° Documento:

D_42

ID PROGETTO:

PESV

DISCIPLINA:

PD

TIPOLOGIA:

FORMATO:

Elaborato:

Fotosimulazioni

FOGLIO:

1 di 1

SCALA:

N/D

Nome file:

Progettazione:



ENERGY & ENGINEERING S.R.L.

Via XXIII Luglio 139

83044 - Bisaccia (AV)

P.IVA 02618900647

Tel./Fax. 0827/81480

pec: energyengineering@legalmail.it

Progettista:



Ing. Davide G. Trivelli

Rev:	Data Revisione	Descrizione Revisione	Redatto	Controllato	Approvato
0	12/10/2022	PRIMA EMISSIONE			

FOTOINSERIMENTO "F1"

INQUADRAMENTO AREA PROGETTO CON PUNTI SCATTO FOTOGRAFICO

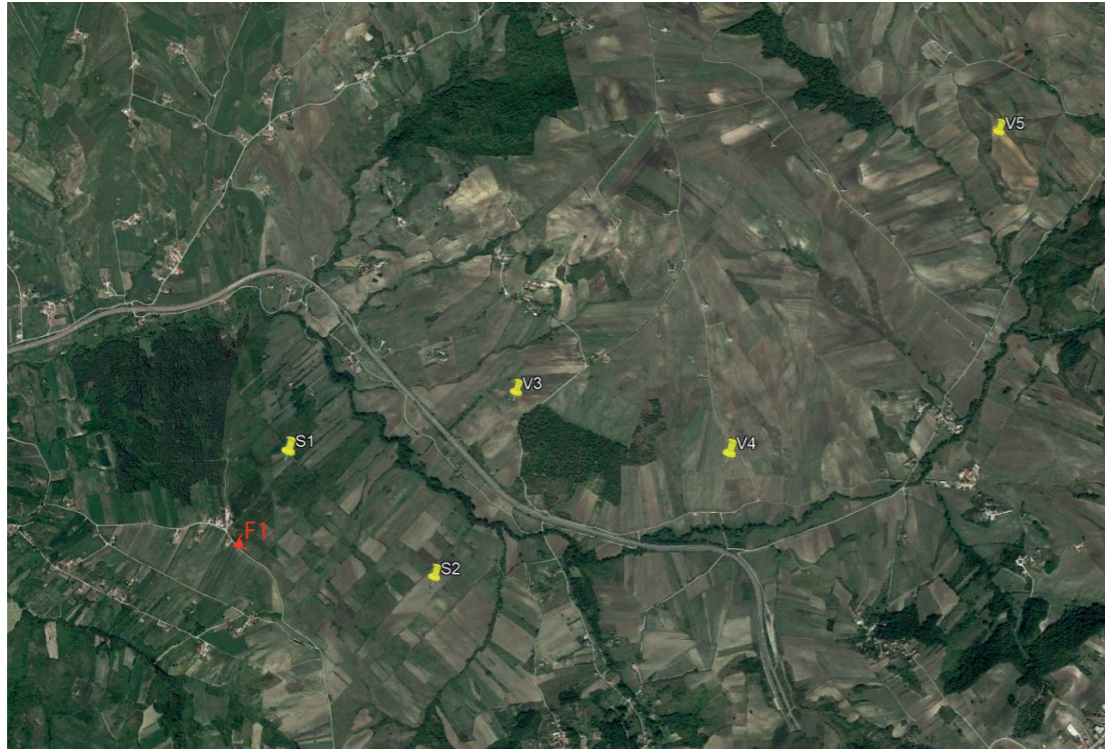

(F1) SAN SOSSIO BARONIA_Chiesa di San Michele: Stato di fatto



COMUNE DI SAN SOSSIO BARONIA (AV)

COORDINATE WGS 84 SCATTO FOTOGRAFICO

E 519310 N 4547327

(F1) SAN SOSSIO BARONIA_Chiesa di San Michele: Fotosimulazione



FOTOINSERIMENTO "F2"

INQUADRAMENTO AREA PROGETTO CON PUNTI SCATTO FOTOGRAFICO

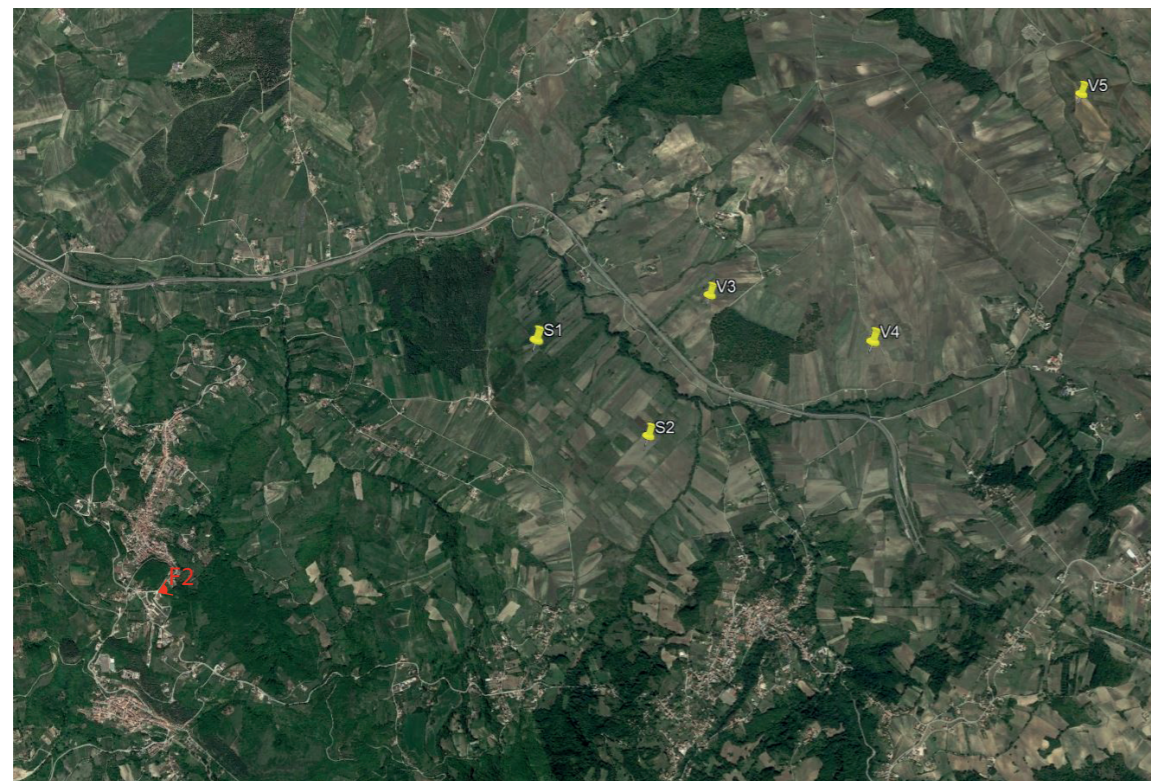

(F2) SAN SOSSIO BARONIA_Centro abitato: Stato di fatto



COMUNE DI SAN SOSSIO BARONIA (AV)

COORDINATE WGS 84 SCATTO FOTOGRAFICO

E 516952 N 4546085

(F2) SAN SOSSIO BARONIA_Centro abitato: Fotosimulazione

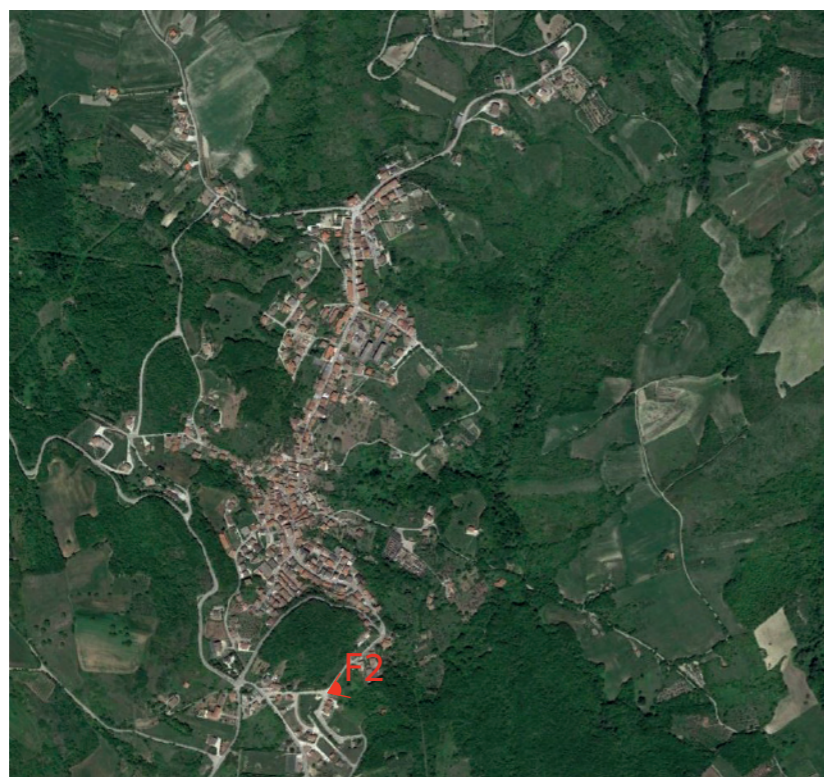

FOTOINSERIMENTO "F3"

INQUADRAMENTO AREA PROGETTO CON PUNTI SCATTO
FOTOGRAFICO

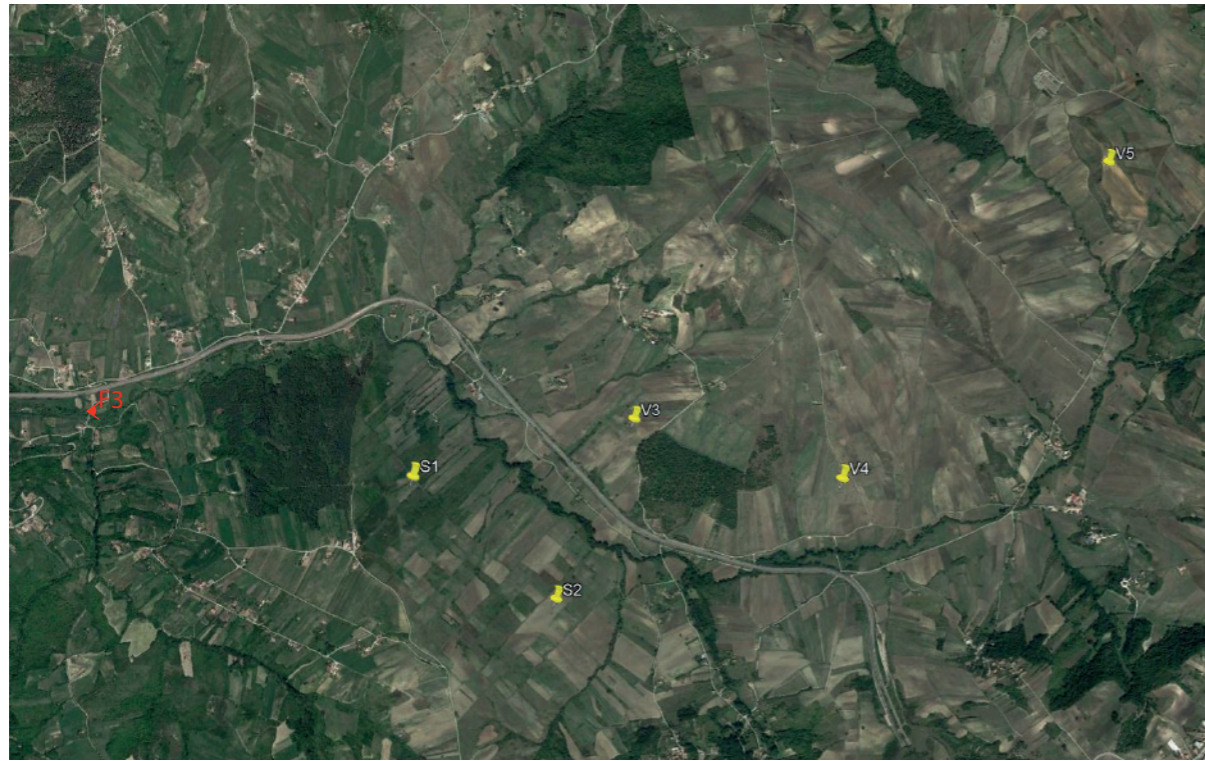

(F3) SAN SOSSIO BARONIA_Ponte Romano (Ruderi): Stato di fatto



COMUNE DI SAN SOSSIO BARONIA (AV)

COORDINATE WGS 84 SCATTO FOTOGRAFICO

E 517833 N 4548199



(F3) SAN SOSSIO BARONIA_Ponte Romano (Ruderi): Fotosimulazione



FOTOINSERIMENTO "F4"

INQUADRAMENTO AREA PROGETTO CON PUNTI SCATTO
FOTOGRAFICO

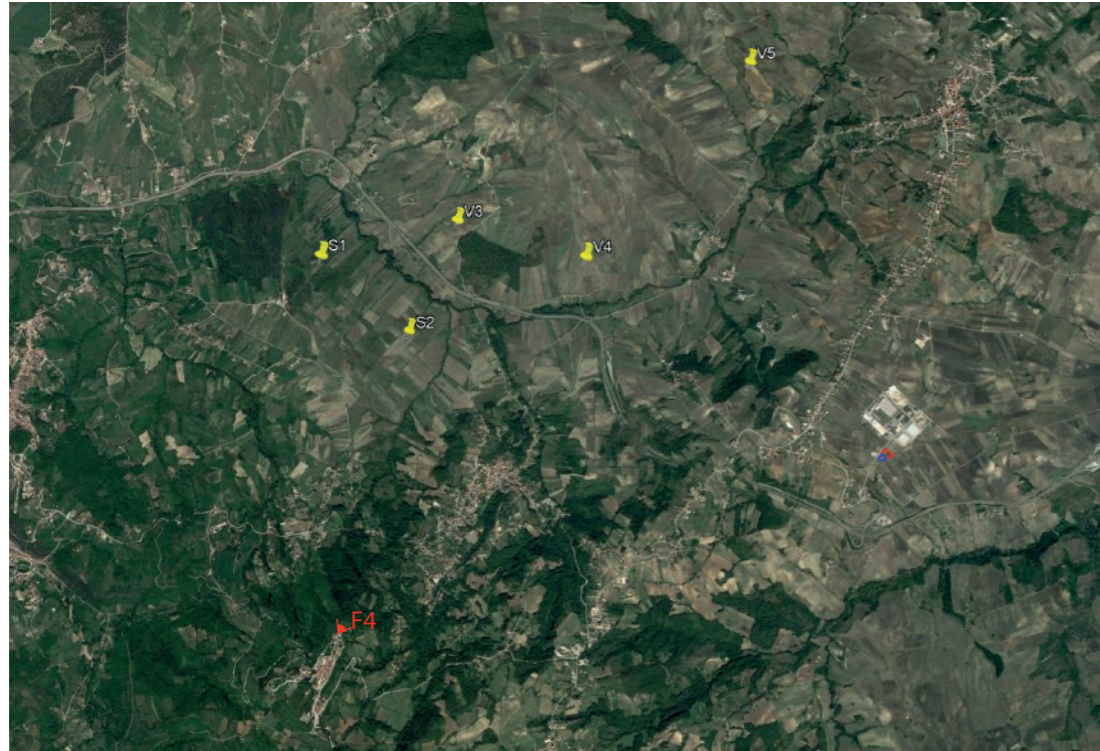

(F4) TREVICO_Punto panoramico: Stato di fatto



COMUNE DI TREVICO (AV)
COORDINATE WGS 84 SCATTO FOTOGRAFICO
E 519800 N 4544609



(F4) TREVICO_Punto panoramico: Fotosimulazione

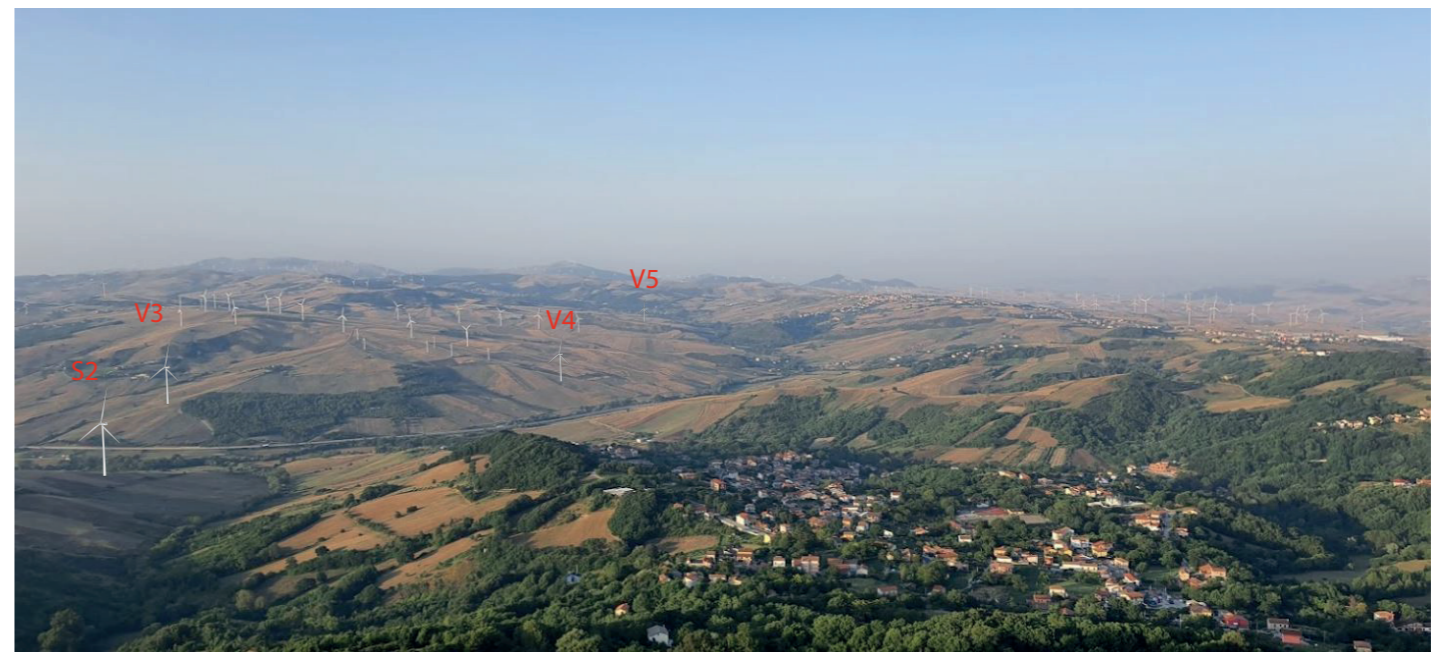

FOTOINSERIMENTO "F5"

INQUADRAMENTO AREA PROGETTO CON PUNTI SCATTO
FOTOGRAFICO



(F5) VALLESACCARDA_Pineta Mattine: Stato di fatto



COMUNE DI VALLESACCARDA (AV)

COORDINATE WGS 84 SCATTO FOTOGRAFICO

E 520820 N 4547974

(F5) VALLESACCARDA_Pineta Mattine: Fotosimulazione



FOTOINSERIMENTO "F6"

INQUADRAMENTO AREA PROGETTO CON PUNTI SCATTO
FOTOGRAFICO

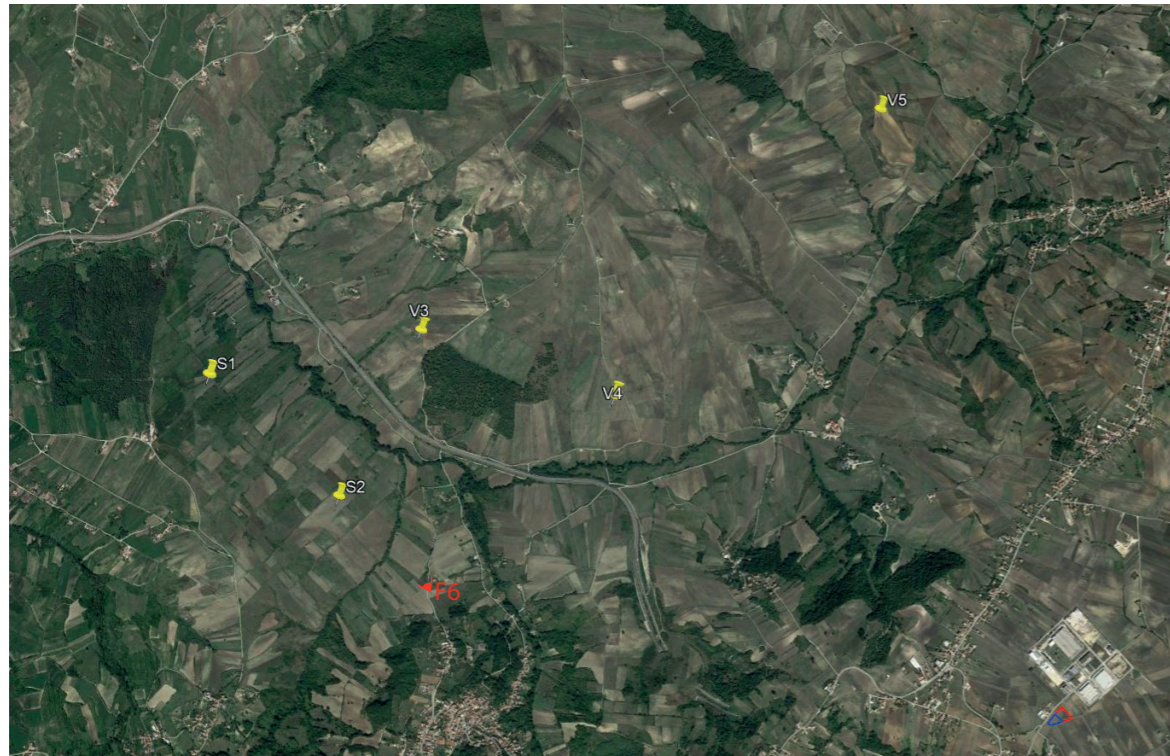

(F6) VALLESACCARDA_Contrada Filaro: Stato di fatto



COMUNE DI VALLESACCARDA (AV)

COORDINATE WGS 84 SCATTO FOTOGRAFICO

E 520903 N 4546643

(F6) VALLESACCARDA_Contrada Filaro: Fotosimulazione



FOTOINSERIMENTO "F7"

INQUADRAMENTO AREA PROGETTO CON PUNTI SCATTO FOTOGRAFICO

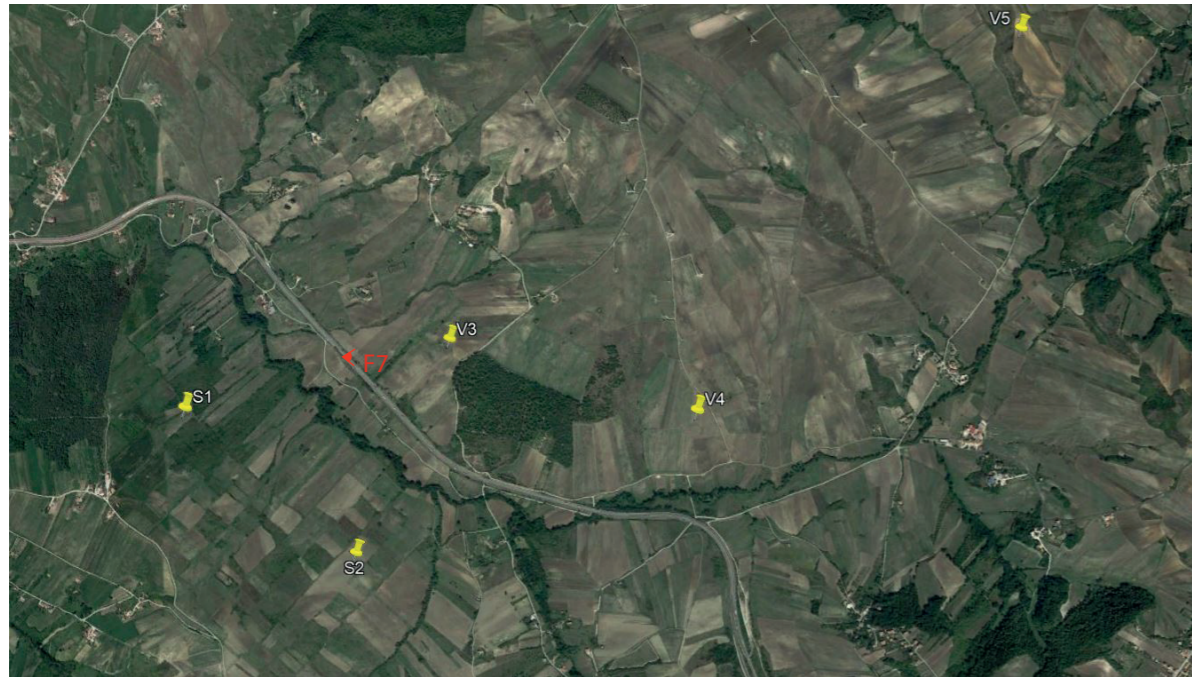

(F7) VALLESACCARDA_Autostrada A16 Napoli-Canosa: Stato di fatto



COMUNE DI VALLESACCARDA (AV)

COORDINATE WGS 84 SCATTO FOTOGRAFICO

E 520368 N 4547983

(F7) VALLESACCARDA_Autostrada A16 Napoli-Canosa: Fotosimulazione



FOTOINSERIMENTO "F8"

INQUADRAMENTO AREA PROGETTO CON PUNTI SCATTO FOTOGRAFICO



(F8) VALLESACCARDA_Autostrada A16 Napoli-Canosa: Stato di fatto



COMUNE DI VALLESACCARDA (AV)

COORDINATE WGS 84 SCATTO FOTOGRAFICO

E 521984 N 4547257

(F8) VALLESACCARDA_Autostrada A16 Napoli-Canosa: Fotosimulazione



FOTOINSERIMENTO "F9"

INQUADRAMENTO AREA PROGETTO CON PUNTI SCATTO FOTOGRAFICO



(F9) VALLESACCARDA_Autostrada A16 Napoli-Canosa: Stato di fatto



COMUNE DI VALLESACCARDA (AV)

COORDINATE WGS 84 SCATTO FOTOGRAFICO

E 521197 N 4547397



(F9) VALLESACCARDA_Autostrada A16 Napoli-Canosa: Fotosimulazione

