

Scala 1:10'000

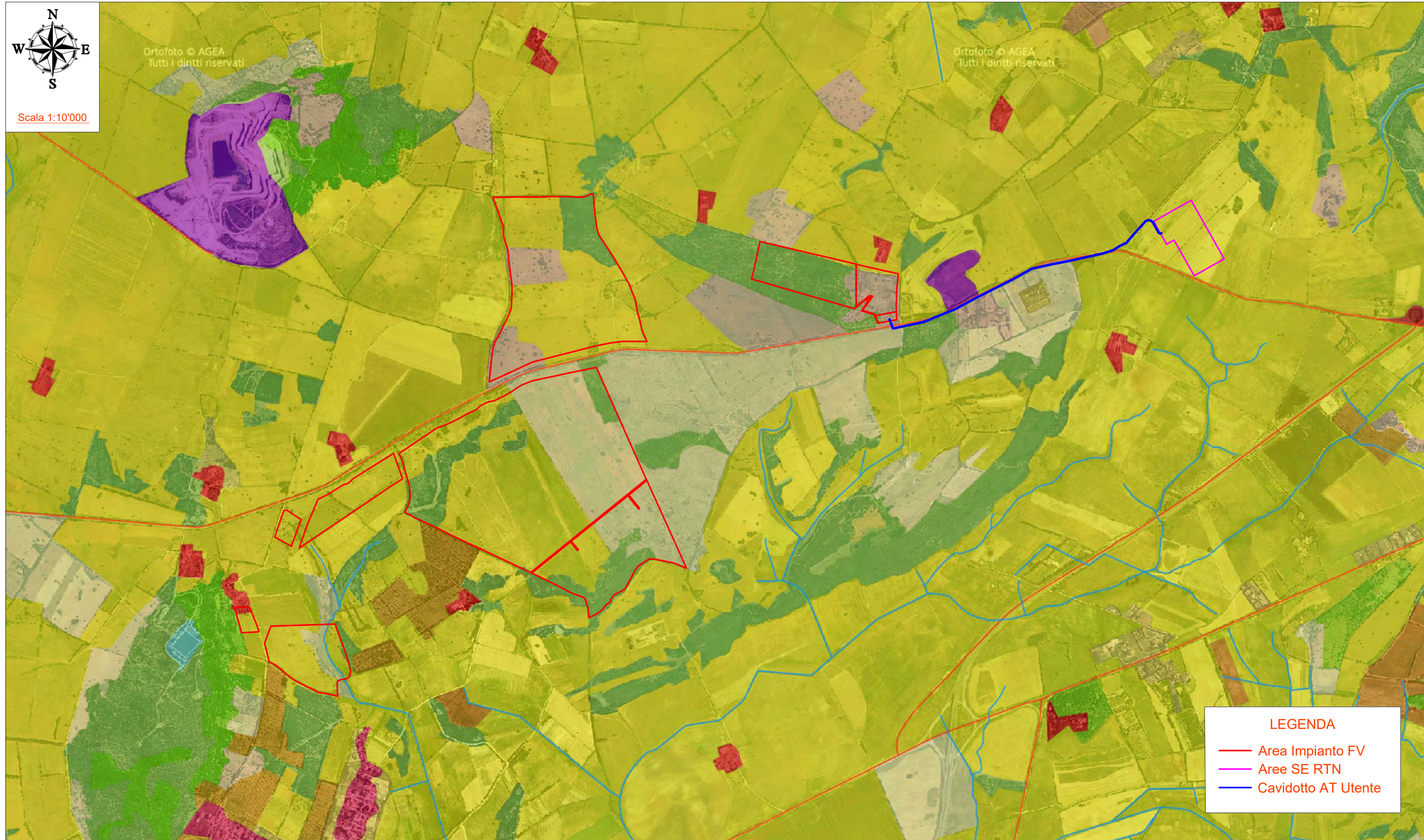

LEGENDA

- Area Impianto FV
- Aree SE RTN
- Cavidotto AT Utente

- LEGENDA**
- Carta uso del suolo 2008 (lineari)
 - RETI STRADALI E SPAZI ACCESSORI
 - RETI FERROVIARIE E SPAZI ANNESSI
 - CANALI E IDROVIE
 - FILMI, TORRENTI E FOSSI
 - Carta uso del suolo 2008 (areali)
 - Tessuto residenziale compatto e denso
 - Tessuto residenziale rado
 - Tessuto residenziale rado e nucleiforme
 - Fabbricati rurali
 - Insediam. industriali/artig. e comm. e spazi annessi
 - Insediam. di grandi impianti di servizi
 - Reti stradali e spazi accessori
 - Reti ferroviarie e spazi annessi
 - Grandi impianti di concentrazione e smistamento merci
 - Impianti a servizio delle reti di distribuzione
 - Aree portuali
 - Aree aeroportuali
 - Aree estrattive
 - Discariche
 - Depositi di rottami a cielo aperto, cimiteri di autoveicoli
 - Cantieri
 - Aree verdi urbane
 - Aree ricreative e sportive
 - Aree archeologiche
 - Cimiteri
 - Seminativi in aree non irrigue
 - Prati artificiali
 - Seminativi semplici e colture orticole a pieno campo
 - Vivai
 - Cultura in serra
 - Risale
 - Vigneti
 - Frutteti e frutti minori
 - Oliveti
 - Prati stabili
 - Culture temporanee associate all'olivo
 - Culture temporanee associate al vigneto
 - Culture temporanee associate ad altre colture permanenti
 - Sistemi colturali e particellari complessi
 - Aree prev. occupate da colture agrarie con presenza di spazi naturali
 - Aree agroforestali
 - Boschi di latifoglie
 - Pioppeti saliceti eucalitteti
 - Sugherete
 - Castagneti da frutto
 - Altro tipo di arboricoltura con essenze forestali di latifoglie
 - Bosco di conifere
 - Arboricoltura con essenze forestali di conifere
 - Boschi misti di conifere e latifoglie
 - Aree a pascolo naturale
 - Cespuglieti ed arbusteti
 - Formazioni di ripa non arboree
 - Macchia mediterranea
 - Gariga
 - Aree a ricolonizzazione naturale
 - aree a ricolonizzazione artificiale
 - Spiagge di ampiezza superiore a 25m
 - Aree dunali non coperte da vegetazione di ampiezza superiore a 25m
 - Aree dunali coperte da vegetazione di ampiezza superiore a 25m
 - Letti di torrenti di ampiezza superiore a 25m
 - Rocce nude, falesie, rupi, affioramenti
 - Aree con vegetazione rada
 - Paludi interne
 - Paludi salmastre
 - Saline
 - Zone intertidali
 - Fiumi, torrenti e fossi
 - Canali e idrovie
 - Bacini naturali
 - Bacini artificiali
 - Lagune, laghi e stagni costieri a produzione ittica naturale
 - Acquaculture in lagune, laghi e stagni costieri
 - Estuari e delta
 - Aree marine a prod. ittica naturale
 - Acquaculture in mare libero
 - Aree marine chiuse artificialmente



| N. rev | Nota di revisione | Data | Firma | Controllo |
|--------|-------------------|------------|-------|-----------|
| A01 | Emissione | 15/06/2023 | | |
| | | | | |
| | | | | |
| | | | | |

Oggetto:
 PROVVEDIMENTO AUTORIZZATORIO VIA (art. 23 del Dlgs 152/2006 ssmi) + AUR
 Comune di Sassari (SS) - "Località Tanca Beca"
 Progetto di un Impianto Fotovoltaico a Terra Potenza Nominale 143,87 Mwp e Stistema di
 Accumulo Elettrochimico della Potenza Nominale di 70MW/560MWh connesso alla rete RTN

Titolo del disegno: **USO DEL SUOLO**

TAV: D11

Società Proponente:
 e-Solar 5 srl
 Via Augusto Gargana, 34 - Viterbo
 Tel.Fax.: +39 0761 972329; Mob.: +39 338 6316126;

Progettazione :
 Ing. Vincenzo CHIRICOTTO
 Strada Fastello, 65 - Viterbo
 Tel.Fax.: +39 0761 972329; Mob.: +39 338 6316126;
 Email: vincenzo@chiricotto.it;

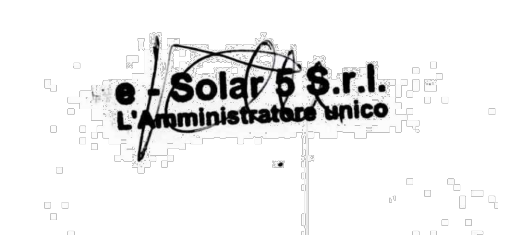

Scala : 1:10.000

Data: 15/06/2023