

PROSPETTO NORD

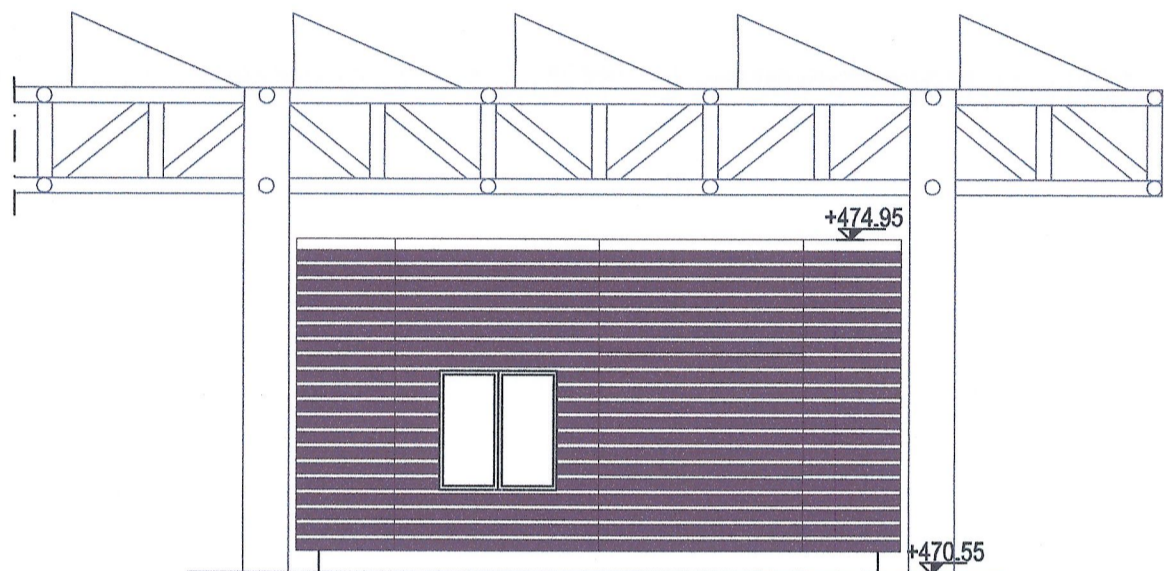

PROSPETTO SUD

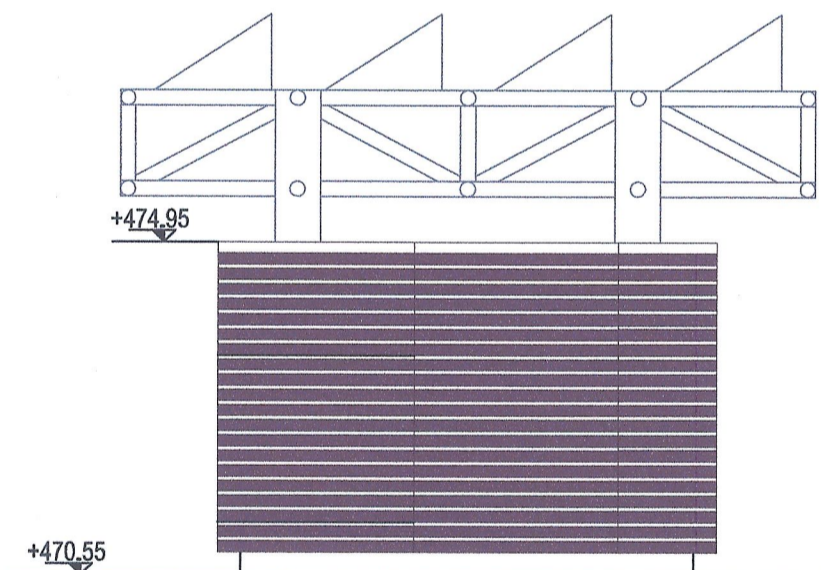

PROSPETTO EST

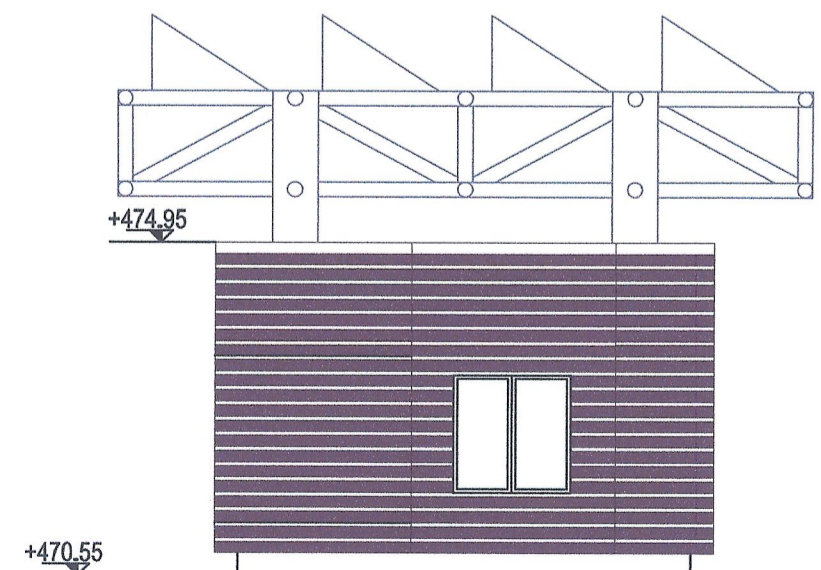

PROSPETTO OVEST

VUE D'ENSEMBLE / PIANO DI LOCALIZZAZIONE

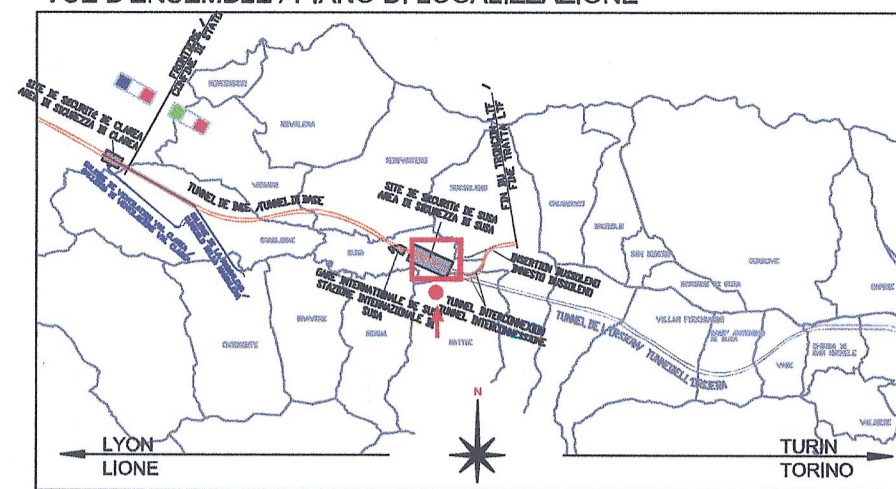

ECHELLE GRAPHIQUE / SCALA GRAFICA

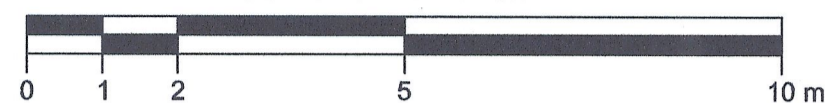

RAPPORT DE REFERENCE / RELAZIONE DI RIFERIMENTO:  
PD2-C3A-TSE3-1880\_50-95-00\_10-01 Relazione illustrativa dei fabbricati dell'area tecnica di Susa

PD2-C3A-TSE3-1566\_50-50-00\_30-01 Planimetria architettonica area tecnica di Susa  
PD2\_C3A-TSE3-da3320a3330\_50-50-00\_40-da02a12\_Sezioni Trasversali Area Tecnica Susa

LIAISON LYON - TURIN / COLLEGAMENTO TORINO - LIONE

Partie commune franco-italienne  
Section transfrontalière

Parte comune italo-francese  
Sezione transfrontaliera

NOUVELLE LIGNE LYON TURIN - NUOVA LINEA TORINO LIONE  
PARTIE COMMUNE FRANCO-ITALIENNE - PARTE COMUNE ITALO-FRANCESE

REVISION DE L'AVANT-PROJET DE REFERENCE - REVISIONE DEL PROGETTO DEFINITIVO  
CUP C11J05000030001

GENIE CIVIL - OPERE CIVILI

PLAINE DE SUSSE - PIANA DI SUSSE  
BATIMENTS - FABBRICATI  
LOGE - GUARDIOLA

PROJET ARCHITECTURAL - FACADES  
PROGETTO ARCHITETTONICO - PROSPETTI

Indice	Date / Data	Modifications / Modifiche	Etabli par / Concepito da	Vérifié par / Controllato da	Autorisé par / Autorizzato da
0	23/01/2013	Première diffusion / Prima emissione	G.VERGNANO D. BRUSASCHETTO (St. Quaranta)	M. RUSSO C. OGNIBENE	L. CHANTRON M. PANTALEO
A	08/02/2013	Révision suite aux commentaires LTF / Revisione a seguito commenti LTF	G.VERGNANO D. BRUSASCHETTO (St. Quaranta)	M. RUSSO C. OGNIBENE	L. CHANTRON M. PANTALEO

Tecnimont  
Civil Construction  
Dott. Ing. Aldo Mancarella  
Ordine Ingegneri Prov. TO n. 6271 R

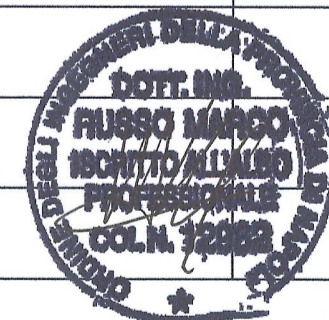

Code	P	D	2	C	3	A	T	S	3	1	8	8	4	A	A	P	P	L	A
Doc	Phase / Fase		Sigle étude / Sigla		Émetteur / Emittente			Numero			Indice		Statut / Stato		Type / Tipo				

INDIRIZZO GED / ADRESSE GED C3A // // 50 95 10 40 02

ÉCHELLE / SCALA  
1:100

LTF  
LYON TURIN FERROVIAIRE

LTF sas - 1091 Avenue de la Boisse BP 80631 - F-73006 CHAMBERY CEDEX (France)  
Tél: +33 (0) 4.79.68.56.50 - Fax: +33 (0) 4.79.68.56.75  
RCS Chambéry 439 556 952 - TVA FR 03439556952  
Propriété LTF Tous droits réservés - Proprietà LTF Tutti i diritti riservati

Ce projet est cofinancé par l'Union européenne (DG-TREN)



Questo progetto è cofinanziato dall'Unione europea (TEN-T)