Firmato digitalmente da: Gianluca Veneroni
Data: 06/06/2023 17:43:12

COMMITTENTE

GRValue
Improving performances, improving life.

GRV WIND SARDEGNA S.R.L.
Via Durini, 9
20122 Milano
tel. +39 02 50043159
PEC: grvwindsardegna5@legalmail.it

GRV WIND SARDEGNA 5 S.r.l.
Via Durini, 9
20122 MILANO MI
P. IVA 11873440963

PROGETTISTI

Progettisti:
Ing. Mariano Meloni
Ing. Giuseppe Federico Zingaretti

MGM ENGINEERING S.R.L.
Sede Operativa
Via Roma, 223
09134 Pirri (CA)
Tel./Fax +39 0881 19192
Email: ing.marianomeloni@gmail.com

Collaboratori:
Ing. Giovanna Scuderi
Ing. Dionisio Staffieri

REGIONE AUTONOMA DELLA SARDEGNA | PROVINCIA ORISTANO | COMUNE ERULA | COMUNE TULA

PROGETTO

PROGETTO DEFINITIVO PER LA REALIZZAZIONE DI UN PARCO EOLICO DENOMINATO "SA FIURIDA" COMPOSTO DA 5 AEROGENERATORI DA 6,3 MW, PER UNA POTENZA COMPLESSIVA DI 31,5 MW SITO NEL COMUNE DI ERULA (SS), CON OPERE DI CONNESSIONE NEI COMUNI DI ERULA (SS) E TULA (SS)

ELABORATO

Titolo:
PROFILI E SEZIONI ANTE e POST-OPERAM - INTERFERENZA N.2

Tav./Doc.:
Tav: GEO-14

Codice elaborato:
EOL - GEO - 14

Scala/Formato:
Varie

REV.	DATA	DESCRIZIONE	ELABORAZIONE	VERIFICA	APPROVAZIONE
0	Maggio 2022	Prima emissione	M&M	M&M	GRIVALLE

INTERFERENZA N. 2

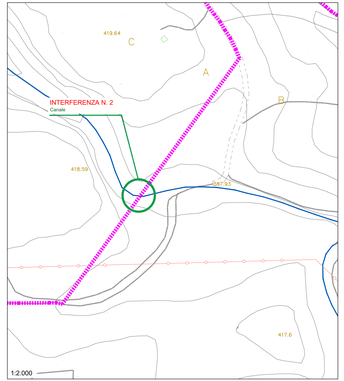

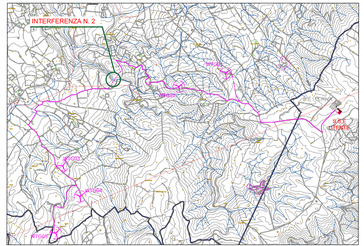

SEZIONE DI MONTE - ANTE-OPERAM

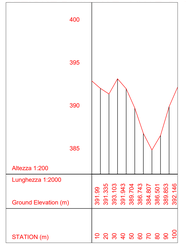

SEZIONE DI MONTE - POST-OPERAM

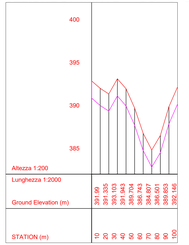

SEZIONE DI VALLE - ANTE-OPERAM

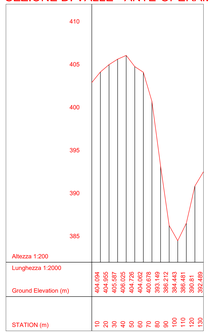
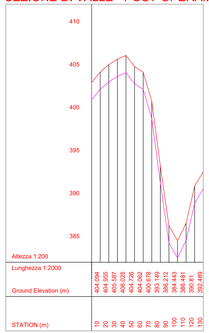
SEZIONE DI VALLE - POST-OPERAM