

INQUADRAMENTO TERRITORIALE

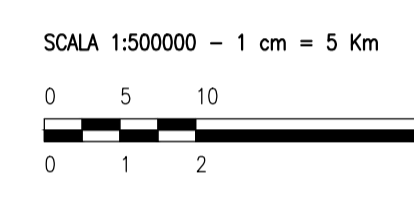

- LEGENDA**
- SITO
 - LINEA DI CONNESSIONE
 - PUNTO DI CONNESSIONE

- LEGENDA**
- SITO CATASTALE
 - LINEA DI CONNESSIONE - MT 30 kV
 - SOTTOSTAZIONE ELETTRICA DI UTENZA 30/150 kV
 - LINEA DI CONNESSIONE - AT 150 kV
 - PUNTO DI CONNESSIONE RTN TERNA "INNANZI" 380/150 kV

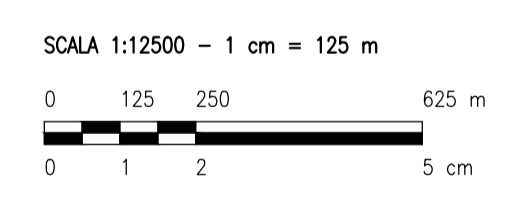

0		SA	RF	LC	09/2022
REV.	DESCRIZIONE	DISCAL.	CONTROL.	APPROV.	DATA

MontanaSpA
Via Carlo Farini 6
00146 Roma
Membro certificato SCI | Brescia | Palermo | Cagliari | Roma | Siracusa

Tel: +39 02 5413273
Fax: +39 02 5412680
www.montanasp.com
Cod. Fisc. 01000001000

Committente: **FLYNIS PV 19 SRL**
VIA STATUTO 10
20121 MILANO (MI)

Progettati: **ING. LAURA CONTI**
Iscritta all'Ordine degli Ingegneri della Provincia di Pavia al n. 1726

Oggetto: **IMPIANTO INTEGRATO AGRIVOLTAICO COLLEGATO ALLA RTN**
POTENZA NOMINALE 65 MW
COMUNE DI SAN MARCO IN LAMIS (FG)
PROGETTO DEFINITIVO

Tavola: **INQUADRAMENTO GENERALE**
STRALCIO CARTOGRAFIA TECNICA REGIONALE N. Tav. **4**

N. Ril. **2748_5013_SL_VIA_T04_REV0_INQUADRAMENTO_CTR** Scala **1:12500**

E' VIETATA LA RIPRODUZIONE DI QUESTO DOCUMENTO SENZA PREVENTIVA AUTORIZZAZIONE SCRITTA DELLA MONTANA SPA