

INGUADRAMENTO TERRITORIALE

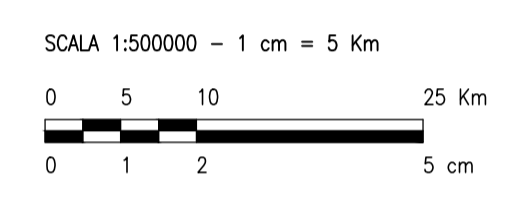

LEGENDA

- SITO

LEGENDA

- SITO CATASTALE
- RECINZIONE IN PROGETTO
- VIABILITÀ SS89
- VIABILITÀ SP25
- VIABILITÀ 74
- VIABILITÀ GENERALE - INGRESSO / USCITA
- ACCESSO STRADALE

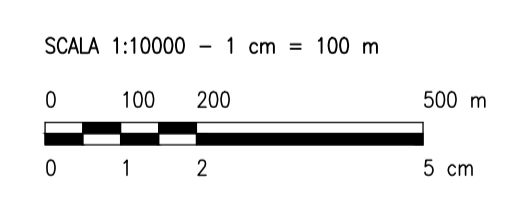

0		SA	RF	LC	09/2022
REV.	DESCRIZIONE	DISEGN.	CONTROL.	APPROV.	DATA

Montana SpA
Via Carlo Farini 16
01015 Milano
www.montana.it

Tel. +39 02 54130173
Fax +39 02 54130180
www.montana.it

PAIA 0010270106
Cod. Sic. 000000004

Milano | Padova | Roma | Napoli | Bari | Palermo | Cagliari | Sassari

Committente: FLYNIS PV 20 SRL
VIA STATUTO 10
20121 MILANO (MI)

Progettisti: ING. LAURA CONTI
Iscritta all'Ordine degli Ingegneri della Provincia di Pavia al n. 1726

Oggetto: IMPIANTO INTEGRATO AGRIVOLTICO COLLEGATO ALLA RTN
POTENZA NOMINALE 55 MW
COMUNE DI SAN MARCO IN LAMIS, SAN GIOVANNI ROTONDO (FG)
PROGETTO DEFINITIVO

Tavolo: INDICAZIONE PERCORSO VIABILISTICO	N. Tav.: 10
---	-------------

No. tit.: 2748_5013_SL_VIA_T10_REV0_INDICAZIONE PERCORSO VIABILISTICO
E' VIETATA LA RIPRODUZIONE DI QUESTO DOCUMENTO SENZA PREVENTIVA AUTORIZZAZIONE SCRITTA DELLA MONTANA SPA