

PUNTO DI PRESA FOTOGRAFICA 8

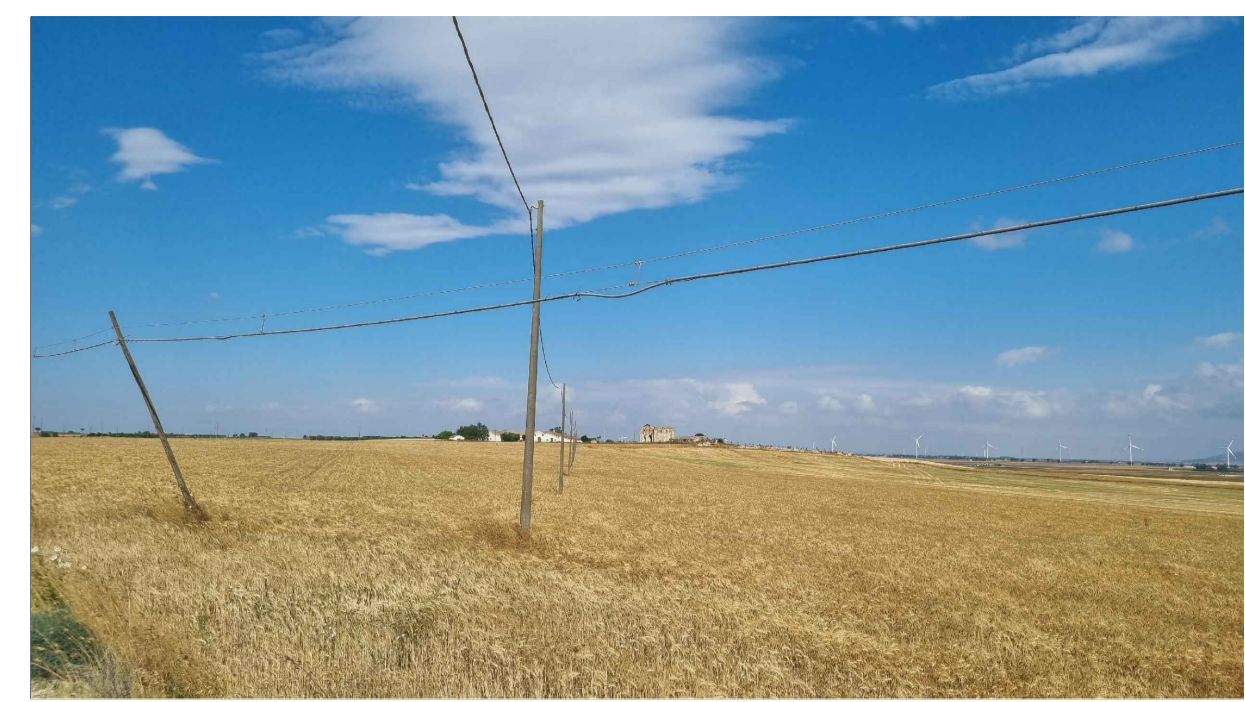

FOTOINSERIMENTO 9 - STATO DI FATTO

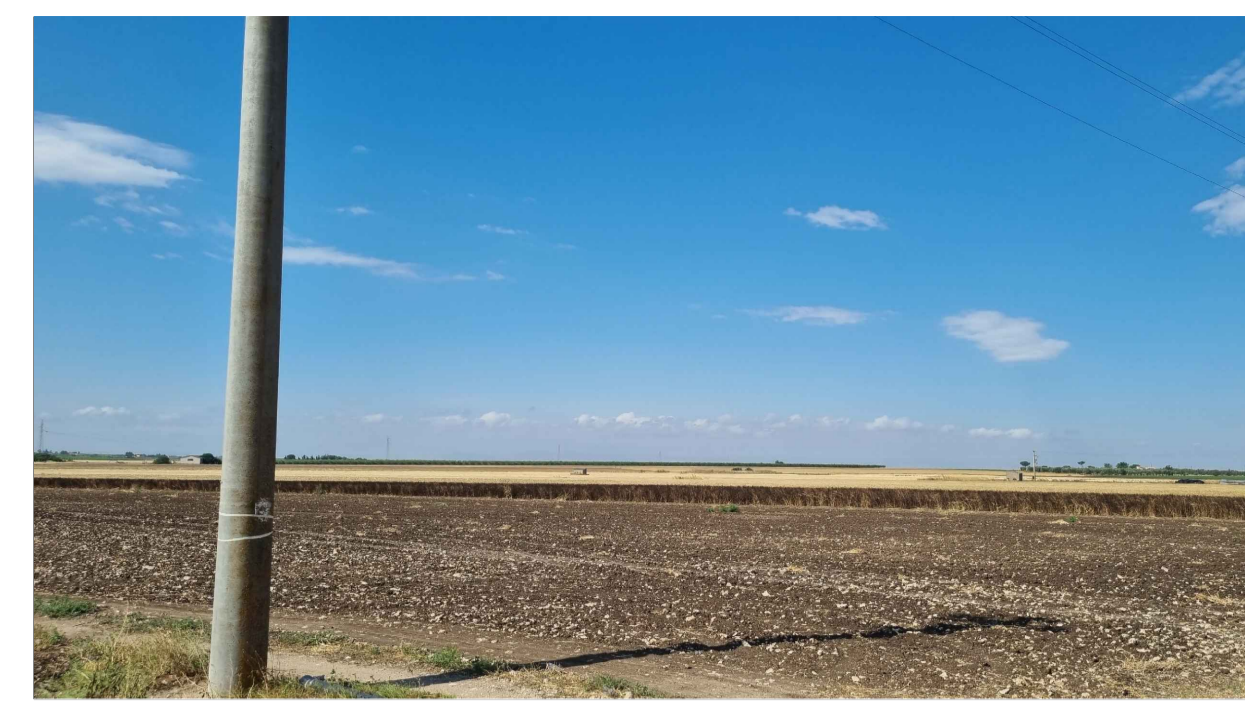

FOTOINSERIMENTO 10 - STATO DI FATTO



FOTOINSERIMENTO 9 - STATO DI PROGETTO

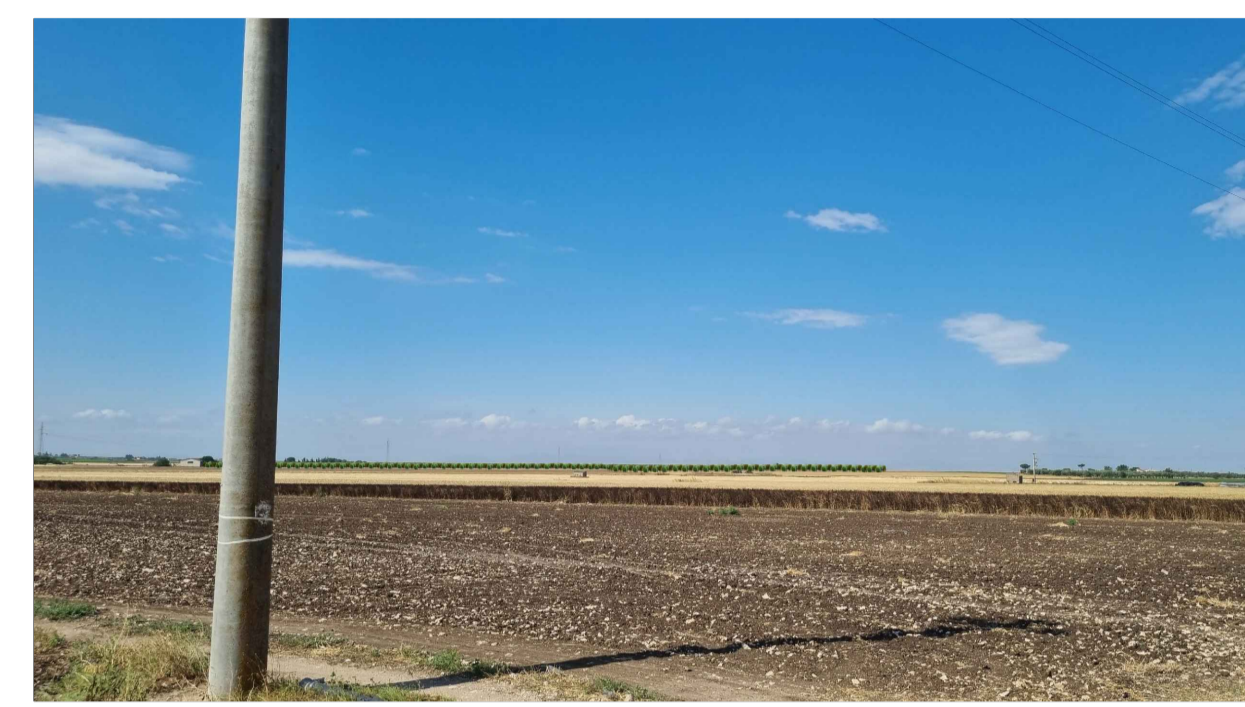

FOTOINSERIMENTO 10 - STATO DI PROGETTO

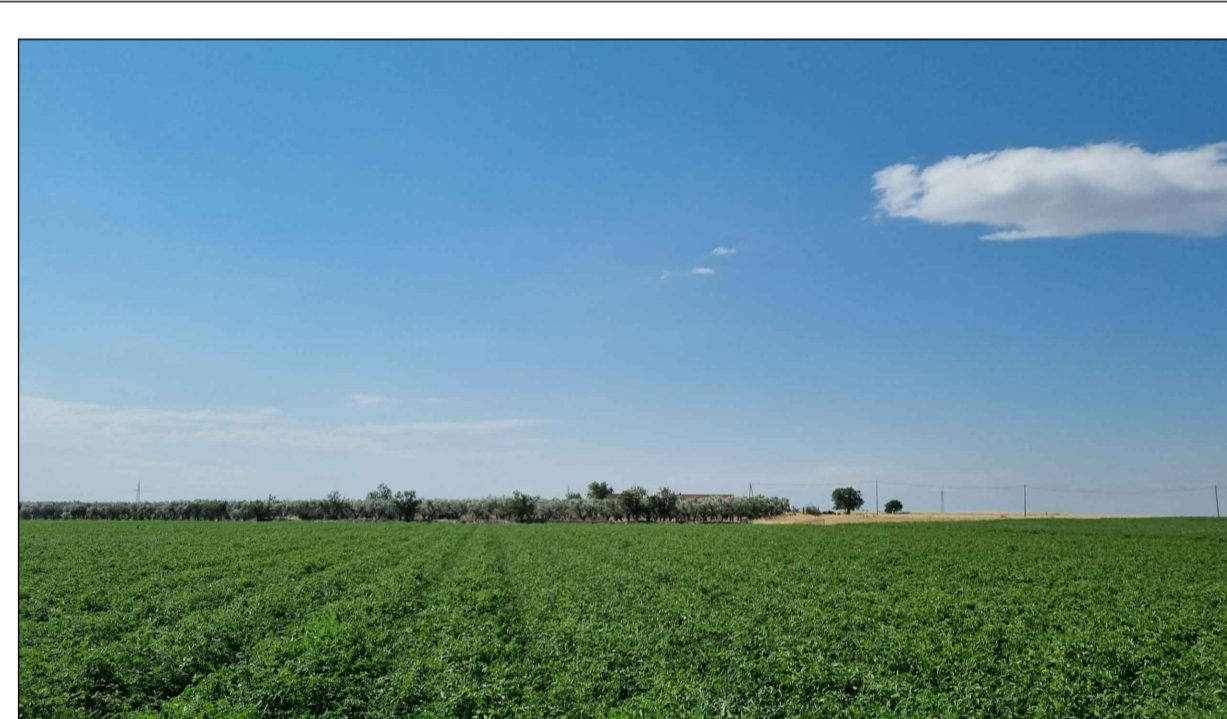
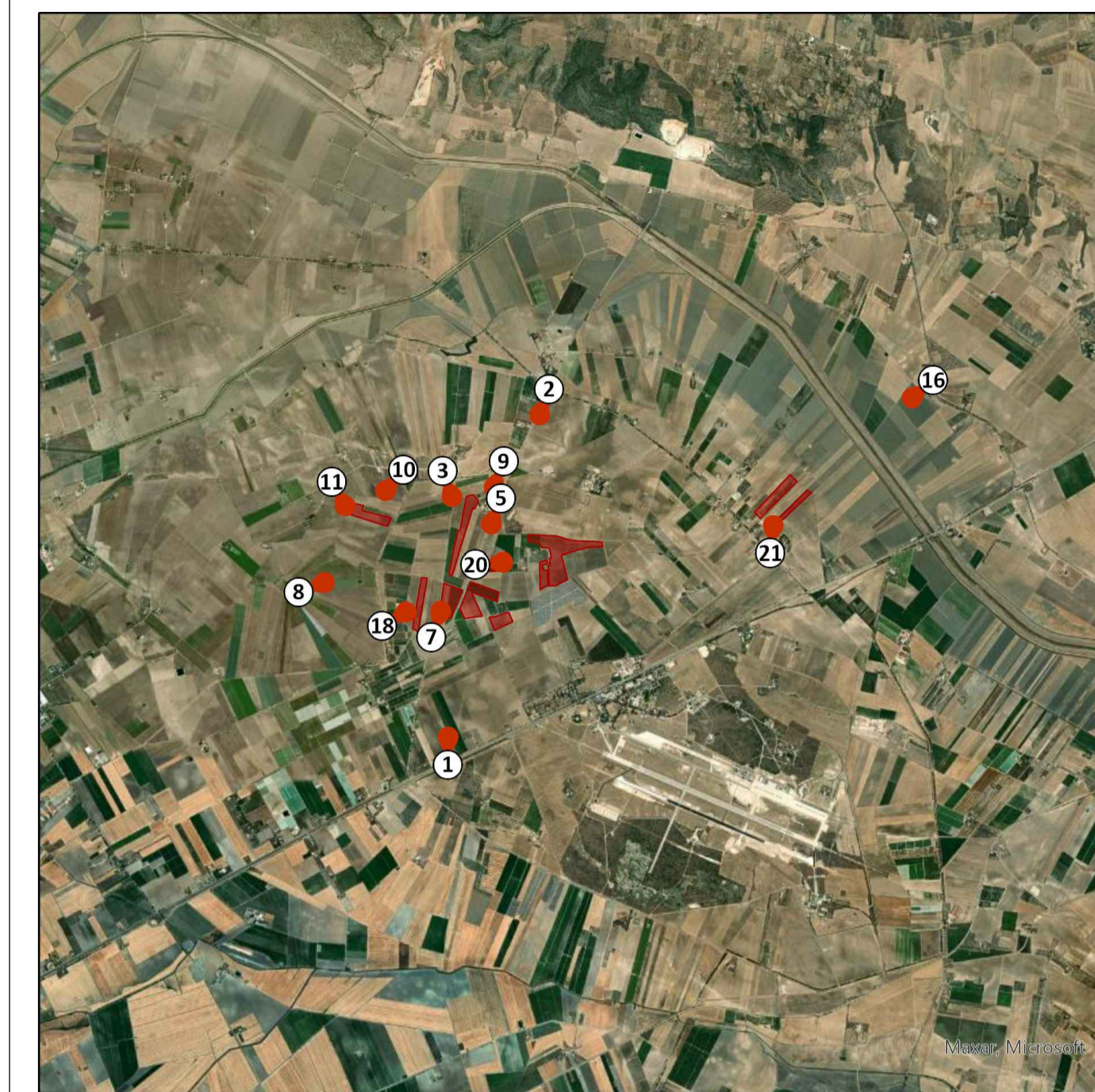

FOTOINSERIMENTO 11 - STATO DI FATTO

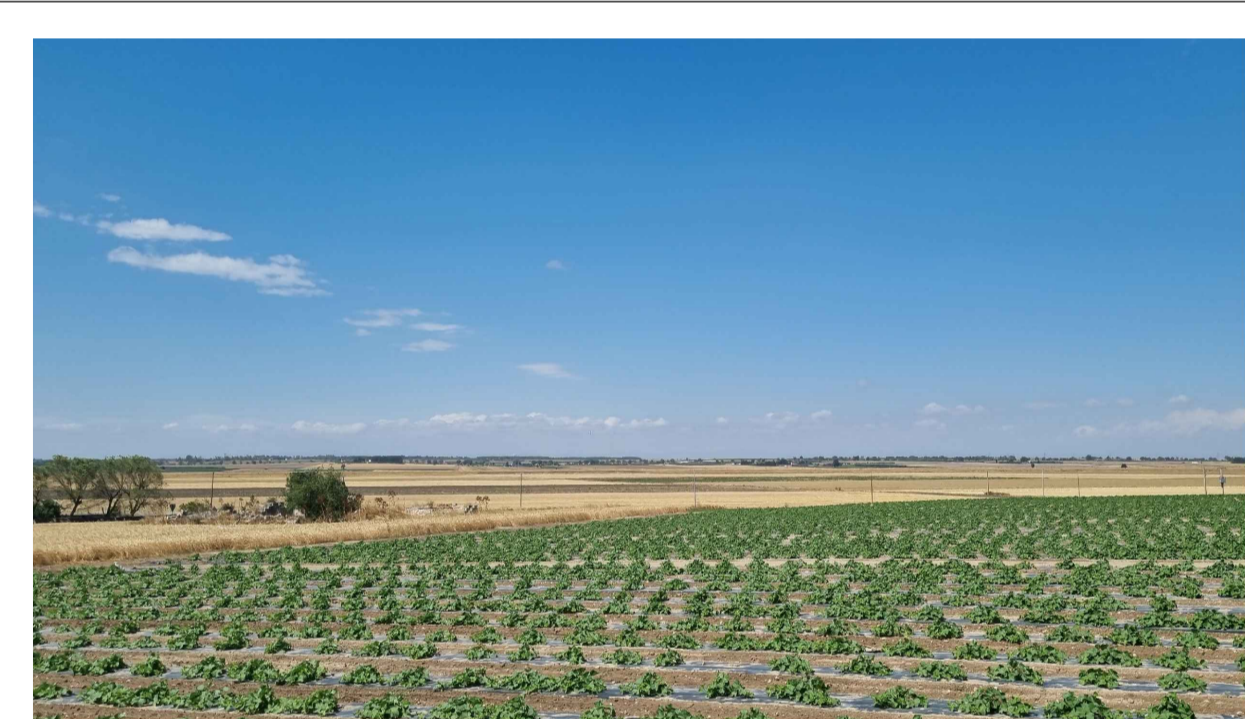

PUNTO DI PRESA FOTOGRAFICA 16

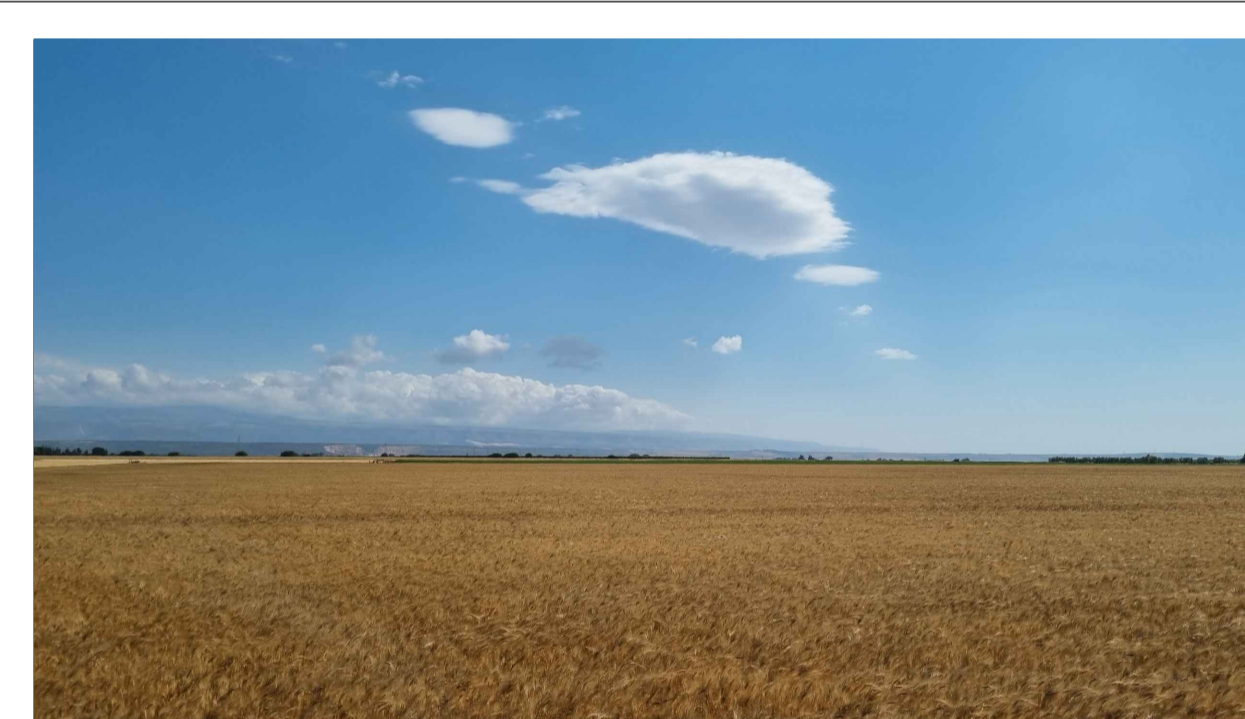

FOTOINSERIMENTO 18 - STATO DI FATTO



FOTOINSERIMENTO 11 - STATO DI PROGETTO

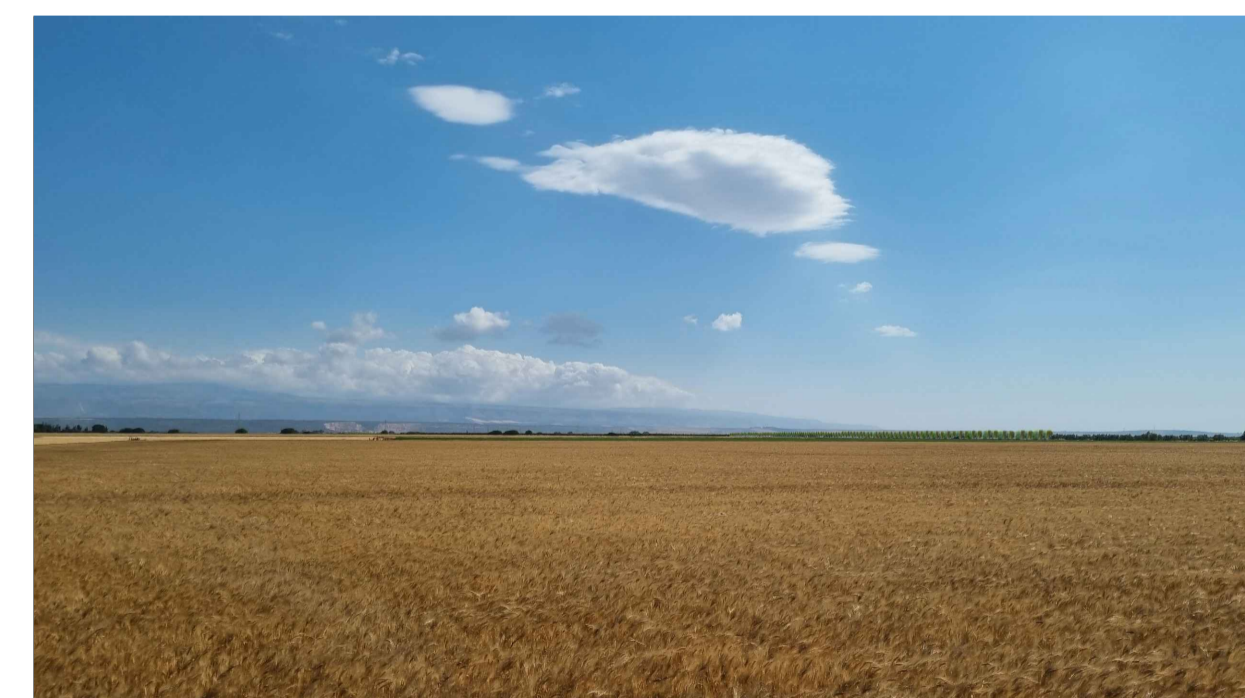

FOTOINSERIMENTO 18 - STATO DI PROGETTO

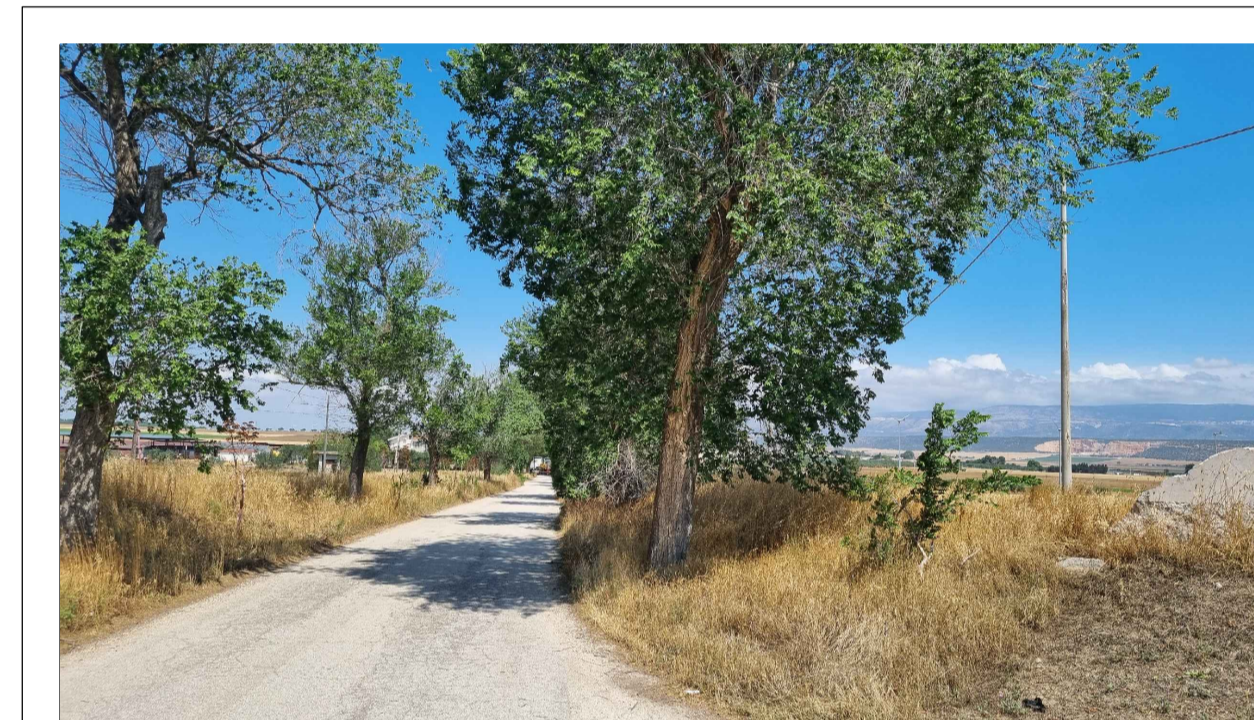

FOTOINSERIMENTO 20 - STATO DI FATTO

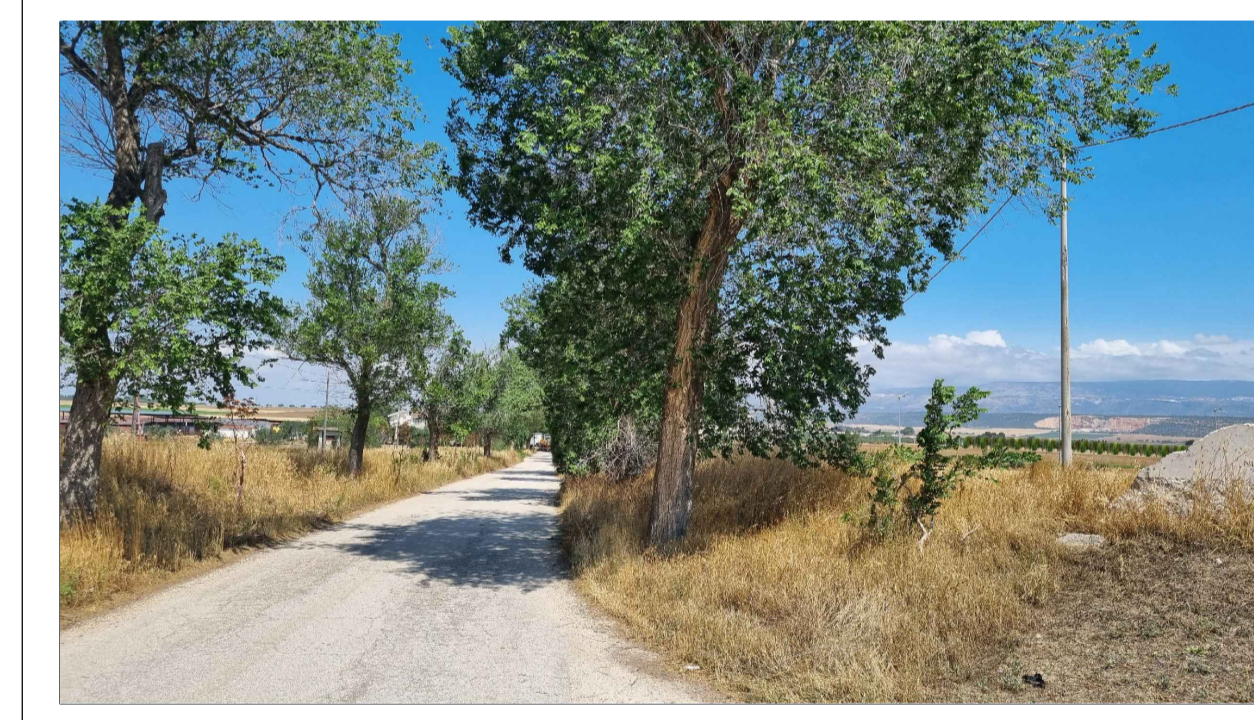

FOTOINSERIMENTO 20 - STATO DI PROGETTO



FOTOINSERIMENTO 19 - STATO DI FATTO

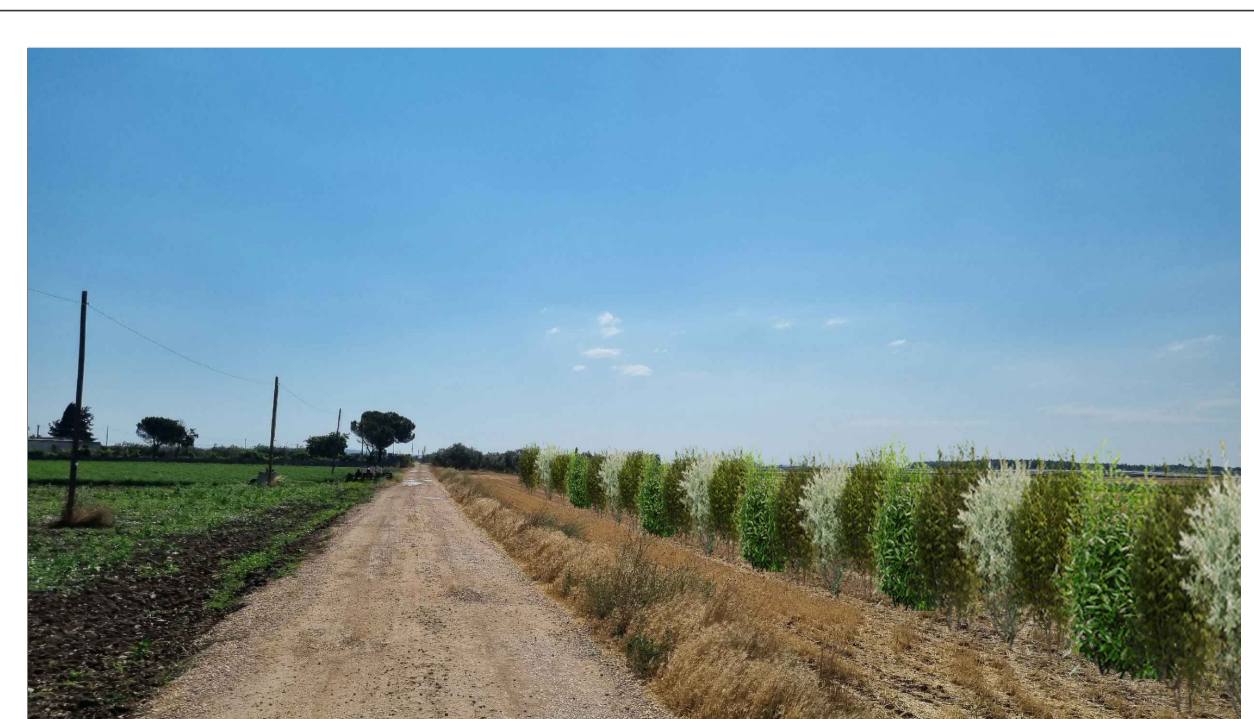

FOTOINSERIMENTO 19 - STATO DI PROGETTO

0		MCU	RF	LC	09/2022
REV.	DESCRIZIONE	DESCR.	CONTROL.	APPROV.	DATA

		Montana SpA Via Carlo Azeglio 10, 01024 01024 www.montana.com Milano (codice ufficio) Brescia Palermo Cagliari Roma Siracusa	Tel +39 02 5410273 Fax +39 02 5410280 www@montana.com PIAUBB0107005 CIG 5041020000
Committente FLYNIS PV 20 SRL VIA STATUTO 10 20121 MILANO (MI)			
Progettisti ING. LAURA CONTI Iscritta all'Ordine degli Ingegneri della Provincia di Pavia al n. 1726			
Oggetto IMPIANTO INTEGRATO AGRIVOLTAICO COLLEGATO ALLA RTN POTENZA NOMINALE 55 MW COMUNE DI SAN MARCO IN LAMIS, SAN GIOVANNI ROTONDO (FG) PROGETTO DEFINITIVO			
Titolo DOCUMENTAZIONE FOTOGRAFICA E FOTOINSERIMENTI		N. Tav. 21.2	
Nr. Rv. 2748_5013_SL_VIA_T21_REV0_DOCUMENTAZIONE FOTOGRAFICA E FOTOINSERIMENTI		Stato VARIE	
È VIETATA LA RIPRODUZIONE DI QUESTO DOCUMENTO SENZA PREVENTIVA AUTORIZZAZIONE SCRITTA DELLA MONTANA SPA			