

Id.	Comune	Località	Nome	Classe	Valore	Stato	Dist. m
993	Trapani		Case Scuderi	D1	caratterizzante		2.320

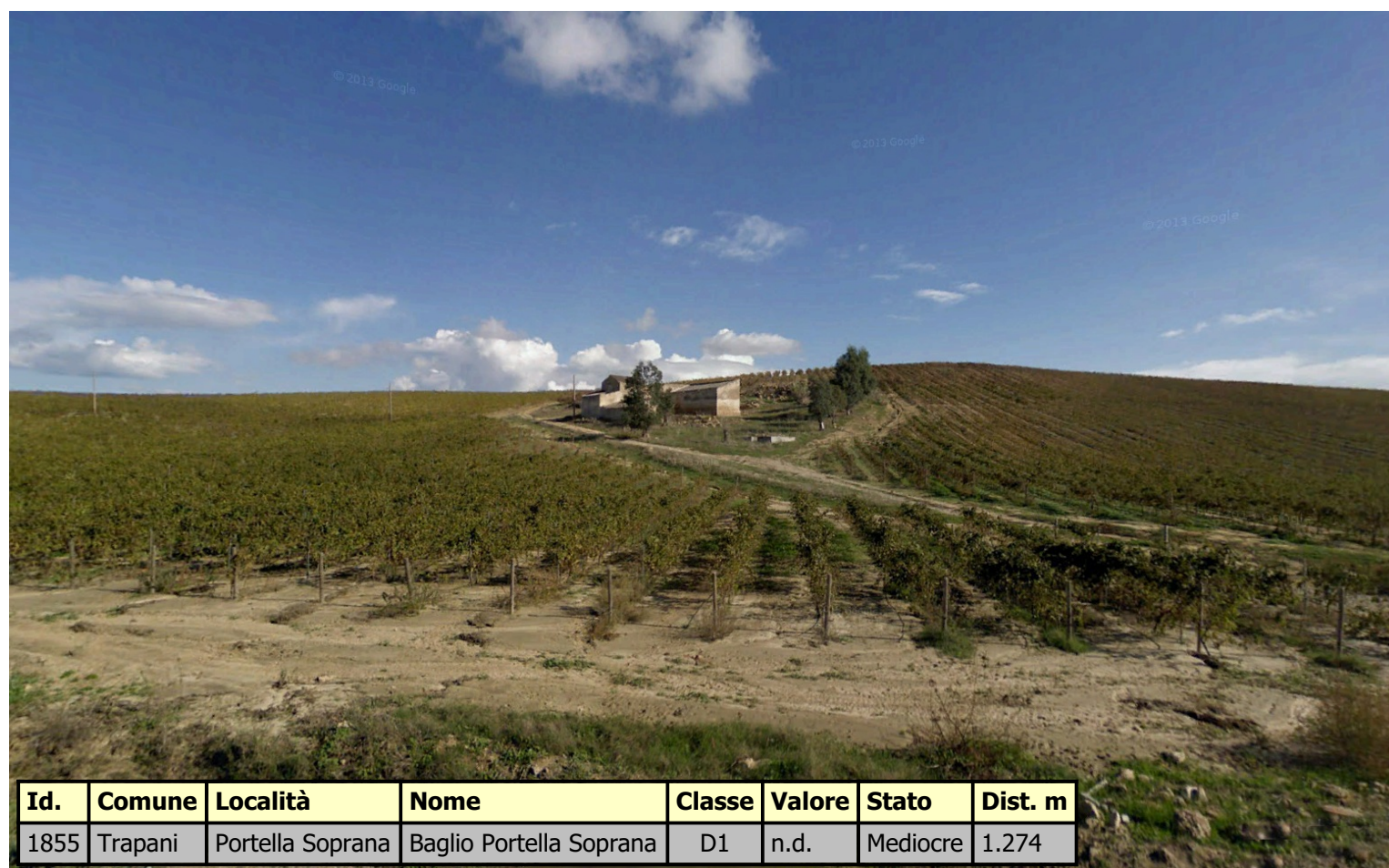

Id.	Comune	Località	Nome	Classe	Valore	Stato	Dist. m
1855	Trapani	Portella Soprana	Baglio Portella Soprana	D1	n.d.	Mediocre	1.274

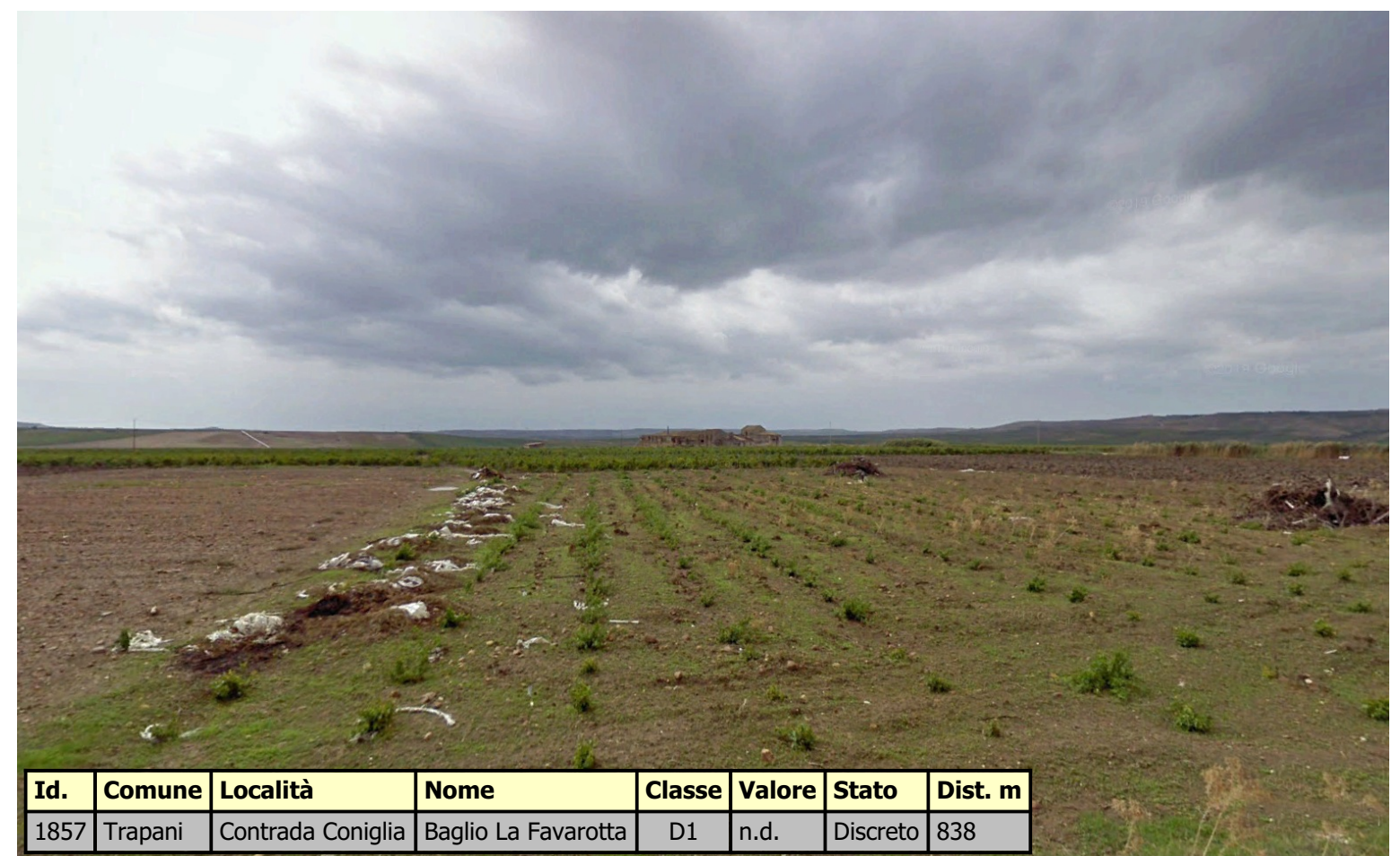

Id.	Comune	Località	Nome	Classe	Valore	Stato	Dist. m
1857	Trapani	Contrada Coniglia	Baglio La Favarotta	D1	n.d.	Discreto	838

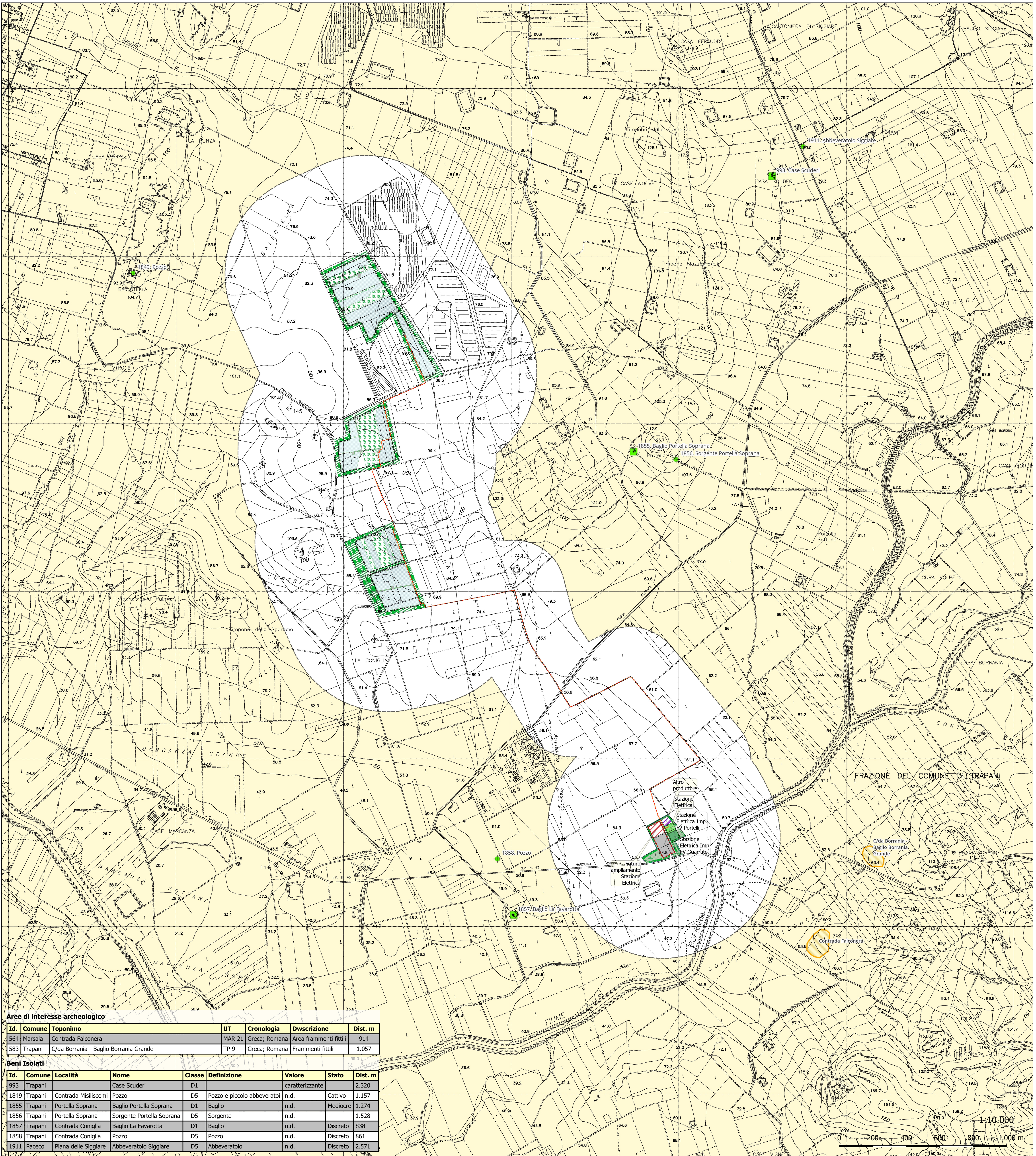

- Impianti in progetto
- Cavidotti MT (Interrato)
- Cavidotto MT interrato
- Recinzione Sottostazione Elettrica
- Confini stazioni elettriche
- Recinzioni Stazioni Utenti
- Recinzione impianto
- Aree agricole interne all'impianto
- Fascia Arborea di Impianto
- Aree di Installazione
- Area di Installazione
- Strade interne (bianche)
- Stazioni Utente in progetto
- Recinzione
- Stazioni Elettriche (area verde)
- Stazione Elettrica
- Futuro ampliamento Stazione Elettrica
- Stazione Elettrica Imp. FV Guarato
- Stazione Elettrica Imp. FV Portelli
- Altro produttore
- Aree e siti a valenza storica
- 600 metri dalle aree di intervento
- aree di interesse archeologico
- beni isolati
- D1 - Aziende, bagli, casali, cortili, fattorie, fondi, casene, masserie, robbe rurali
- D5 - Abbeveratoi, cisterne, fontane, gebbie, norie o senie, pozzi, vasche

RCP10	
REVISIONI	
00	28/05/2023 PRIMA EMISSIONE
N.	DATA
DESCRIZIONE	
SCM	SCM
Ingegnere	Ingegnere
ELABORATO	VERIFICATO
APPROVATO	APPROVATO

CODIFICA DELL'ELABORATO		
PROGETTO DEFINITIVO		
TITOLO		
COMUNE DI MISILISEMI - c.da Ballottella/Portelli		
Impianto agro-voltaico di 17,97 MWp denominato PORTELLI		
SCALA	FORMATO	ELABORATO
1:5.000 - 1:2.000	A0+	Analisi delle interferenze sulle aree a valenza storica

COMMITTENTE: **gncr ITALIA HOLDING** Portelli SRL

Questo documento contiene informazioni di proprietà Portelli s.r.l. e deve essere utilizzato esclusivamente dal destinatario in relazione alle finalità per le quali è stato ricevuto. È vietata qualsiasi forma di riproduzione o di divulgazione senza l'esplicito consenso di Portelli s.r.l.

This document contains information proprietary to Portelli s.r.l. and it will have to be used exclusively for the purposes for which it has been furnished. Whenever usage or reproduction without the written permission of Portelli s.r.l. is prohibited.

PROJECT EXECUTION: **SCM** Via C. del Croco, 55 72022 Lariano BR Email: info@scmgenera.it Tel: +39 0831 728955

TECNICI: **geol. Michele Ognibene** **Ing. Ivo Gutiro**

Team di progettazione ambientale: agr. Paolo Castelli - geol. Rosario Fila - agr. Corrado Castello

Id.	Comune	Toponimo	UT	Cronologia	Dwscrizione	Dist. m
564	Marsala	Contrada Falconera	MAR 21	Greca; Romana	Area frammenti fittili	914
583	Trapani	C/da Borrana - Baglio Borrana Grande	TP 9	Greca; Romana	Frammenti fittili	1.057

Id.	Comune	Località	Nome	Classe	Definizione	Valore	Stato	Dist. m
993	Trapani		Case Scuderi	D1		caratterizzante		2.320
1849	Trapani	Contrada Misiliscemi	Pozzo	D5	Pozzo e piccolo abbeveratoio	n.d.	Cattivo	1.157
1855	Trapani	Portella Soprana	Baglio Portella Soprana	D1	Baglio	n.d.	Mediocre	1.274
1856	Trapani	Portella Soprana	Sorgente Portella Soprana	D5	Sorgente	n.d.		1.528
1857	Trapani	Contrada Coniglia	Baglio La Favarotta	D1	Baglio	n.d.	Discreto	838
1858	Trapani	Contrada Coniglia	Pozzo	D5	Pozzo	n.d.	Discreto	861
1911	Paceco	Piana delle Sigiare	Abbeveratoio Sigiare	D5	Abbeveratoio	n.d.	Discreto	2.571