REGIONE SARDEGNA

COMUNE DI PLOAGHE (SS)

ATLAS SOLAR 3 s.r.l.
Rovereto (TN)
Piazza Manifattura n.1, CAP 38068
C.F. e P.IVA 03051580300
Pec: atlassolar3@legalmail.it

PROGETTO PER LA COSTRUZIONE ED ESERCIZIO DI UN IMPIANTO AGRIVOLTAICO, PER LA PRODUZIONE DI ENERGIA ELETTRICA DA FONTE RINNOVABILE ABBINATA AD ATTIVITA' ZOOTECNICA E AD UN IMPIANTO DI ACCUMULO INTEGRATO (STORAGE), SITO NEL COMUNE DI PLOAGHE (SS) PER UNA POTENZA NOMINALE IN A.C. DI 51520 KW ALLA TENSIONE RETE DI 36 KV, E DELLE RELATIVE OPERE DI CONNESSIONE RICADENTI ANCHE NEL COMUNE DI CODRONGIANOS (SS).

PROGETTO DEFINITIVO DELL'IMPIANTO DI PRODUZIONE COMPRENSIVO DELLE OPERE DI RETE PER LA CONNESSIONE

ELABORATO

QUADRANTE B

DATA: 10/01/2023	SCALA : 1:2.000	aggiornamento :

PROGETTISTI
Ing. Nicola ROSSI
Ordine degli Ingegneri della Provincia di Terni n. A 929
Ing. Rocco SALOMONE
Ordine degli Ingegneri della Provincia di Lecce n. 1142

CONSULENZE E COLLABORAZIONI
Arch. Gianluca DI DONATO
Ing. Tullio Lt. Col. Agr. Alessandro Dottor
Ing. Giorgio ROSSI
Archeol. Gerardo Fabiano
Geol. Vito PLESCIA
Per Ind. Alessandro CORTI:
Prof. Giampaolo Pennacchioni
Ordine degli Agronomi e Forestali della Provincia di Lecce n. 1 Dott. Agr. Alessandro CORTI

ATLAS RE
Energy for the Future
Udine (UD) Via Andreuzzi n°12, CAP 33100
Partita IVA 02943070306
www.atlas-re.eu

revisione	descrizione	data	DOC
A	QUADRANTE B	10/01/2023	E18b
B			
C			

Sono vietati l'uso e la riproduzione non autorizzati del presente elaborato

LEGENDA	
	LINEA CAVO DI CONNESSIONE A 36 kV
	LINEA CAVO DI CONNESSIONE A 36 kV - TRATTI IN NO DIG
⊠	POZZETTO DI ISPEZIONE / GIUNZIONE
⊘	POZZETTO DI INGRESSO / USCITA TECNICA "NO DIG"

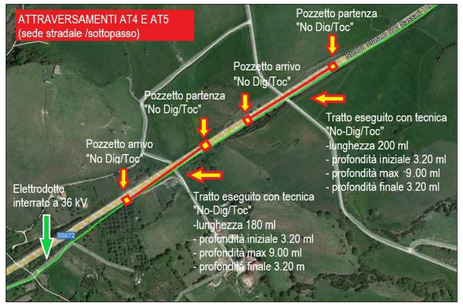

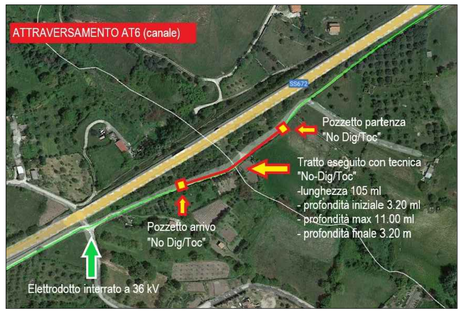

AT4
AT5
AT6
Pedra Lada
Strada comunale Pedra Lada III Tratto
Strada comunale Pedra Lada II Tratto
Strada comunale Pedra Lada I Tratto
Strada comunale Badde
Strada comunale Serra
Strada comunale Larigia
Strada comunale Ballarino
Strada comunale Viottolo
Strada comunale Giaguaxane
Strada comunale Mirradu
Strada comunale Cimitero
Strada comunale S. Matteo
Strada comunale Fontana Manna
Strada comunale Zaccaria
Strada comunale Cadrongianos
Strada comunale Su Canagu
Strada comunale Sa Pedra Ruja
Strada comunale Sa Pedra Ruja
Strada comunale Sa Pedra Ruja