

LEGENDA

 PERIMETRO AZIENDA AGRICOLA "Fattoria Solare Su Barroccu"

 PERCORSO CAVIDOTTO 36 kV
Comuni di:
- Siamaggiore
- Solarussa

Repertorio Beni Paesaggistici di carattere archeologico o monumentale, tipizzati e individuati dal PPR, soggetti al vincolo paesaggistico

-  Nuraghe
-  Dolmen
-  Insediamento
-  Chiesa
-  Tomba dei Giganti
-  Tomba
-  Abitato
-  Ruederi
-  Domus de Janas
-  Rinvenimenti

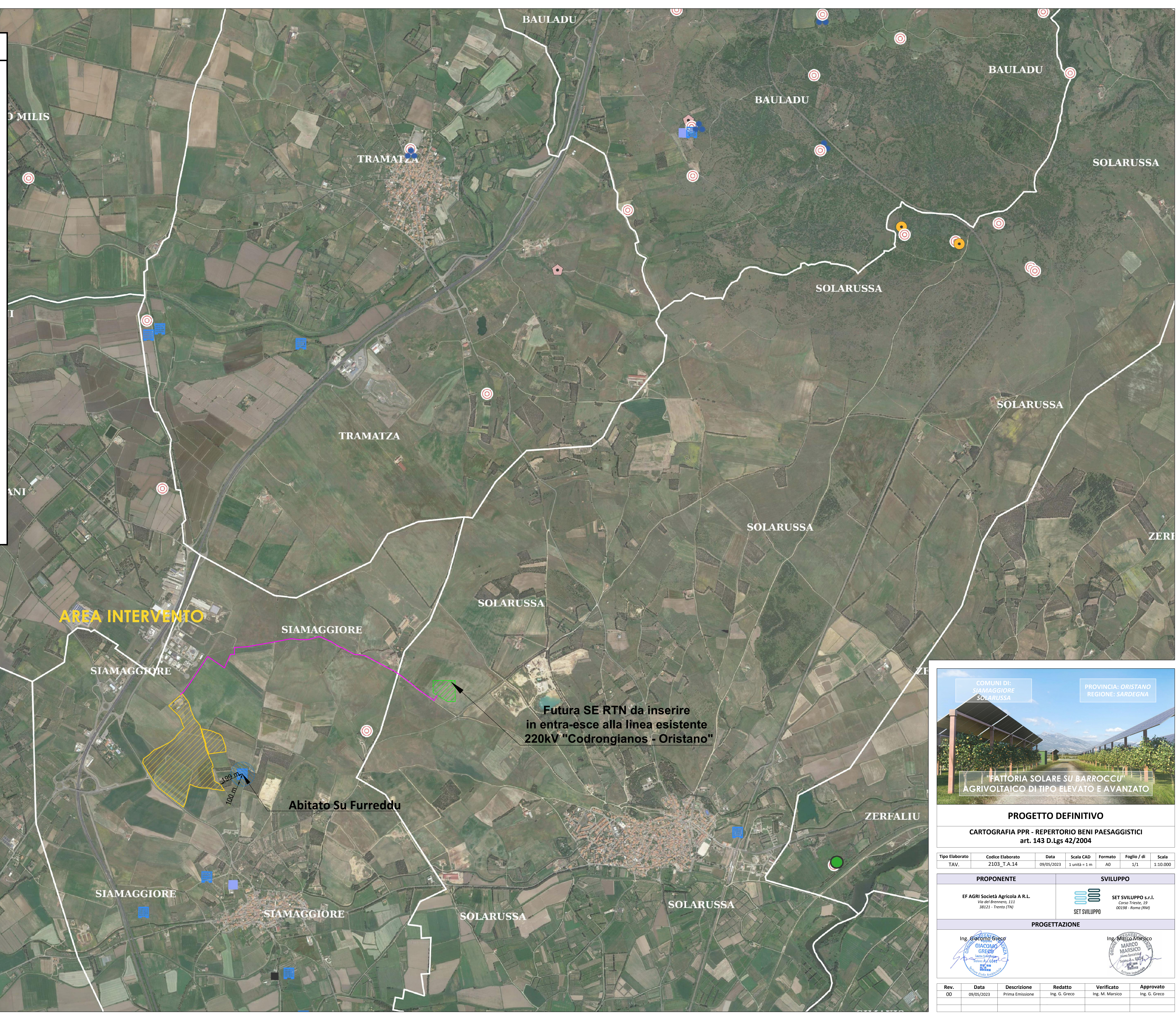

COMUNI DI:
SIAMAGGIORE
SOLARUSSA

PROVINCIA: ORISTANO
REGIONE: SARDEGNA

PROGETTO DEFINITIVO
CARTOGRAFIA PPR - REPERTORIO BENI PAESAGGISTICI
art. 143 D.Lgs 42/2004

| Tipo Elaborato | Codice Elaborato | Data | Scala CAD | Formato | Foglio / di | Scala |
|----------------|------------------|------------|---------------|---------|-------------|----------|
| TAV. | 2103_T.A.14 | 09/05/2023 | 1 unità = 1 m | A0 | 1/1 | 1:10.000 |

| PROPONENTE | SVILUPPO |
|---|---|
| EF AGRI Società Agricola A.R.L. Via del Brennero, 111 38121 - Trento (TN) | SET SVILUPPO s.r.l. Corso Trieste, 39 00198 - Roma (RM) |

PROGETTAZIONE

| Rev. | Data | Descrizione | Redatto | Verificato | Approvato |
|------|------------|-----------------|---------------|-----------------|---------------|
| 00 | 09/05/2023 | Prima Emissione | Ing. G. Greco | Ing. M. Marsico | Ing. G. Greco |