

**LEGENDA**

 PERIMETRO AZIENDA AGRICOLA "Fattoria Solare Su Barroccu"

 PERCORSO CAVIDOTTO 36 KV  
Comuni di:  
- Siamaggiore  
- Solarussa

Fascia di rispetto 150 m dei fiumi tutelati ai sensi dell'art. 142 del D.Lgs n.42/2004 e ss.mm.ii

 BP02\_C2\_A1

 BP02\_C2\_B2

Fascia di rispetto 150 m dagli elementi lineari "fiumi, torrenti e corsi d'acqua" tipizzati ai sensi dell'art. 143 del D.Lgs n.42/2004 e ss.mm.ii



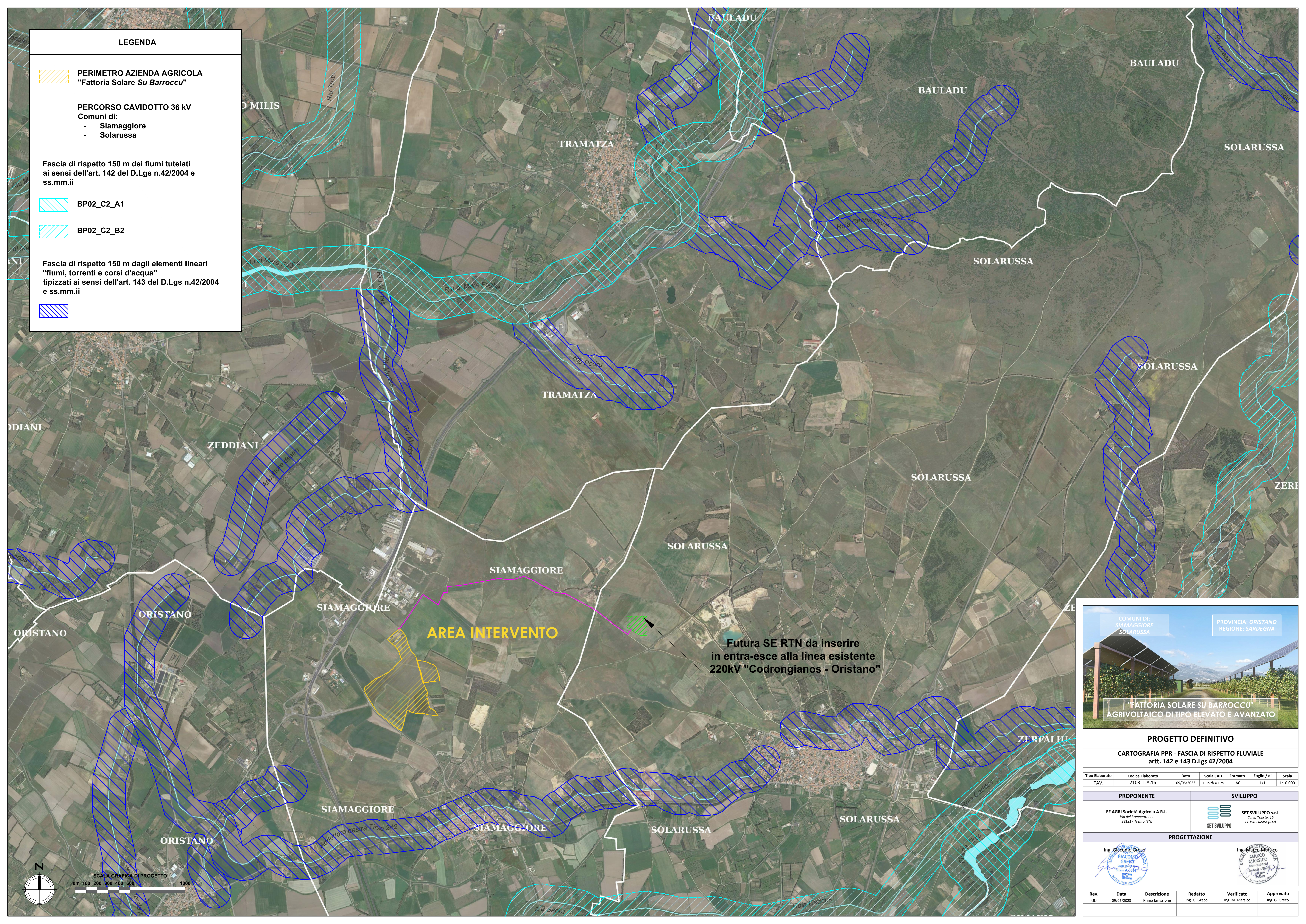

**AREA INTERVENTO**

Futura SE RTN da inserire in entra-esce alla linea esistente 220kV "Codrongianos - Oristano"



COMUNI DI: SIAMAGGIORE, SOLARUSSA  
PROVINCIA: ORISTANO  
REGIONE: SARDEGNA

**"FATTORIA SOLARE SU BARROCCU"**  
AGRIVOLTAICO DI TIPO ELEVATO E AVANZATO

PROGETTO DEFINITIVO						
CARTOGRAFIA PPR - FASCIA DI RISPETTO FLUVIALE artt. 142 e 143 D.Lgs 42/2004						
Tipo Elaborato	Codice Elaborato	Data	Scala CAD	Formato	Foglio / di	Scala
TAV.	2103_T.A.16	09/05/2023	1 unità = 1 m	A0	1/1	1:10.000
PROPONENTE			SVILUPPO			
EF AGRI Società Agricola A.R.L. Via del Brennero, 111 38121 - Trento (TN)			 SET SVILUPPO S.r.l. Corso Trieste, 19 00198 - Roma (RM)			
PROGETTAZIONE						
 Ing. Giacomo Greco			 Ing. Marco Marsico			
Rev.	Data	Descrizione	Redatto	Verificato	Approvato	
00	09/05/2023	Prima Emissione	Ing. G. Greco	Ing. M. Marsico	Ing. G. Greco	

