

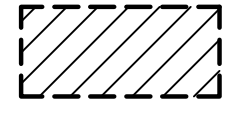

LEGENDA

 PERIMETRO AZIENDA AGRICOLA "Fattoria Solare Su Barroccu"

 PERCORSO CAVIDOTTO 36 KV
Comuni di:
- Siamaggiore
- Solarussa

Tessuto residenziale compatto e denso
Tessuto residenziale rado
Tessuto residenziale rado e nucleiforme
Fabbricati rurali
Insediamento industriali/artig. e comm. e spazi annessi
Insediamento di grandi impianti di servizi
Reti stradali e spazi accessori
Reti ferroviarie e spazi annessi
Grandi impianti di concentrazione e smistamento merci
Impianti a servizio delle reti di distribuzione
Aree portuali
Aree aeroportuali
Aree estrattive
Discariche
Depositi di rottami a cielo aperto, cimiteri di autoveicoli
Cantieri
Aree verdi urbane
Aree ricreative e sportive
Aree archeologiche
Cimiteri
Seminativi in aree non irrigue
Prati artificiali
Seminativi semplici e colture orticole a pieno campo
Vivai
Cultura in serra
Risale
Vigneti
Frutteti e frutti minori
Oliveti
Prati stabili
Colture temporanee associate all'olivo
Colture temporanee associate al vigneto
Colture temporanee associate ad altre colture permanenti
Sistemi colturali e particellari complessi
Aree prev. occupate da colture agrarie con presenza di spazi naturali importanti
Aree agroforestali
Boschi di latifoglie
Pioppeti saliceti eucalitetti
Sugherete
Castagneti da frutto
Altro tipo di arboricoltura con essenze forestali di latifoglie
Bosco di conifere
Arboricoltura con essenze forestali di conifere
Boschi misti di conifere e latifoglie
Aree a pascolo naturale
Cespuglieti ed arbusteti
Formazioni di ripa non arboree
Macchia mediterranea
Gariga
Aree a ricolonizzazione naturale
aree a ricolonizzazione artificiale

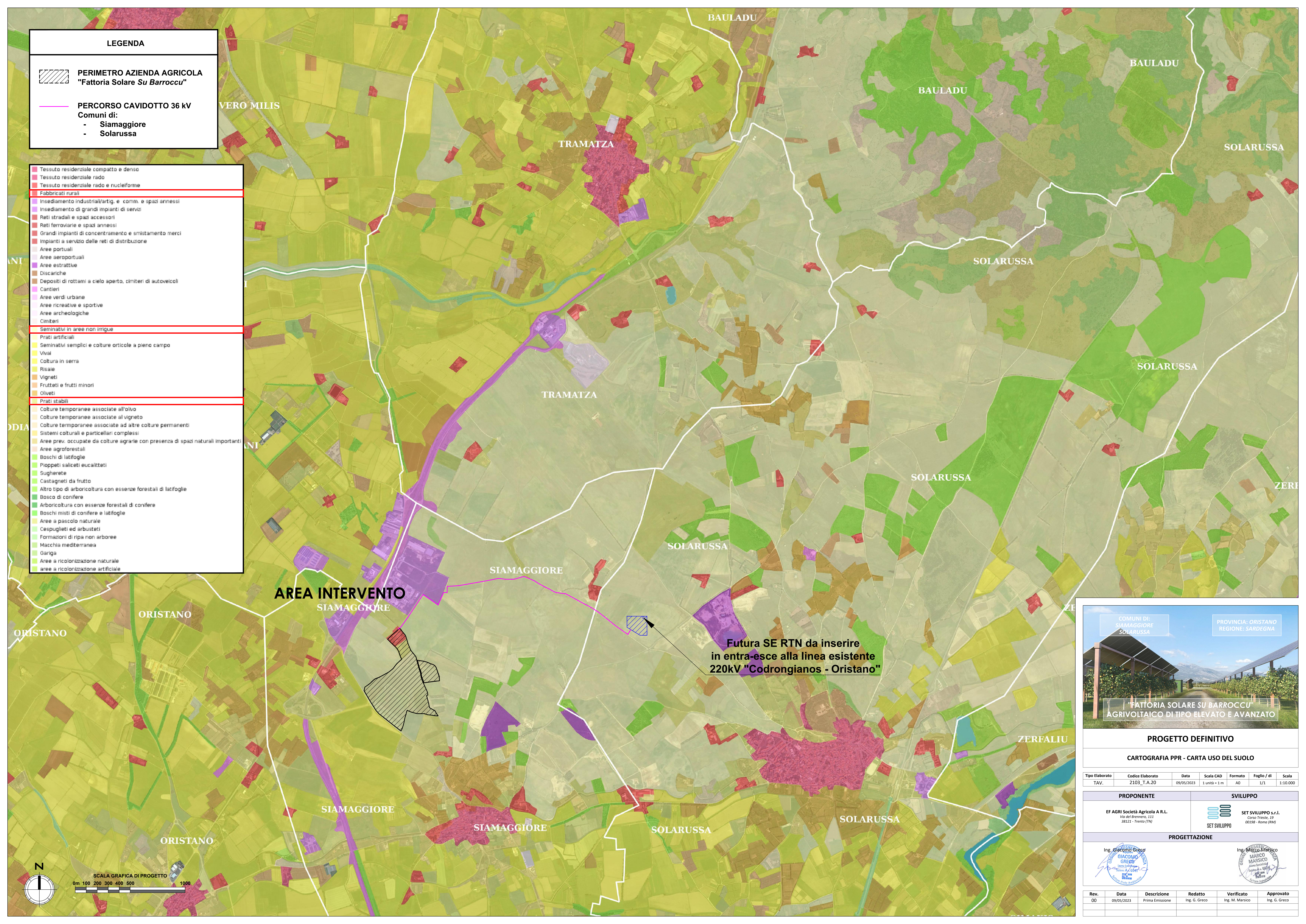

COMUNI DI:
SIAMAGGIORE
SOLARUSSA

PROVINCIA: ORISTANO
REGIONE: SARDEGNA

"FATTORIA SOLARE SU BARROCCU"
AGRIVOLTAICO DI TIPO ELEVATO E AVANZATO

PROGETTO DEFINITIVO

CARTOGRAFIA PPR - CARTA USO DEL SUOLO

Tipo Elaborato	Codice Elaborato	Data	Scala CAD	Formato	Foglio / di	Scala
TAV.	2103_T.A.20	09/05/2023	1 unità = 1 m	A0	1/1	1:10.000

PROPONENTE	SVILUPPO
EF AGRI Società Agricola A.R.L. Via del Brennero, 111 38121 - Trento (TN)	SET SVILUPPO s.r.l. Corso Trieste, 19 00198 - Roma (RM)

PROGETTAZIONE

Ing. Giacomo Greco

Ing. Marco Marsico

Rev.	Data	Descrizione	Redatto	Verificato	Approvato
00	09/05/2023	Prima Emissione	Ing. G. Greco	Ing. M. Marsico	Ing. G. Greco

SCALA GRAFICA DI PROGETTO



0m 100 200 300 400 500 1000