

**LEGENDA**

- PERIMETRO AZIENDA AGRICOLA "Fattoria Solare Su Barroccu"
- PERCORSO CAVIDOTTO 36 kV  
Comuni di:  
- Siamaggiore  
- Solarussa

**Legenda**

- Limite comunale
- ZONIZZAZIONE URBANISTICA**  
ZONA OMOGENEA
  - A - CENTRO STORICO
  - B\* - VECCHIO CENTRO
  - B - COMPLEMENTAMENTO
  - B1 - BORGATA PARDU NOU
  - C - ESPANSIONE
  - D - ARTIGIANALE
  - E - AGRICOLA
  - E1 - AGRICOLA PARDU NOU
  - G - INTERESSE GENERALE
  - H - DI RISPETTO
- STANDARD URBANISTICI**
  - S - SERVIZI

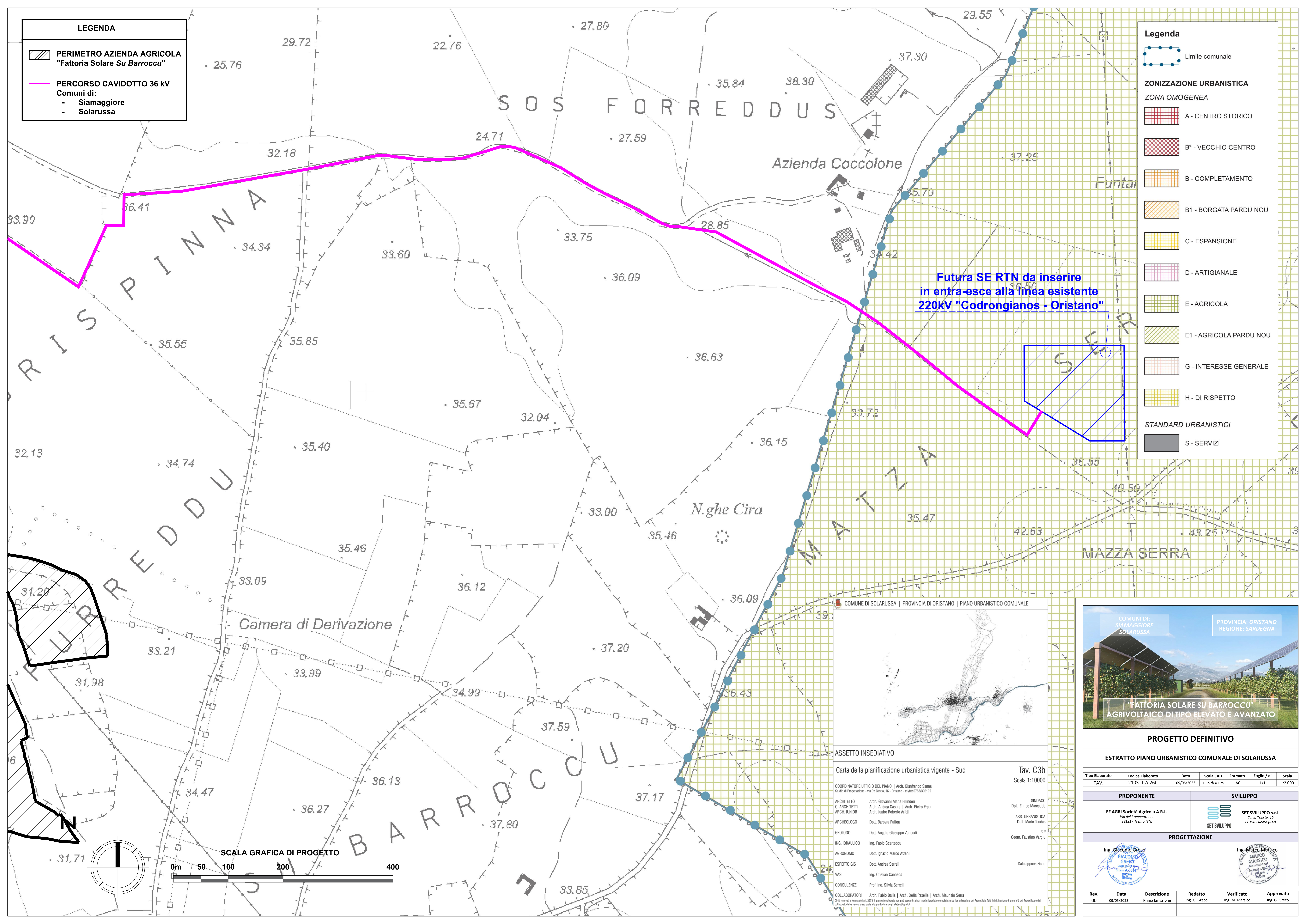

Futura SE RTN da inserire in entra-esce alla linea esistente 220kV "Codrongianos - Oristano"

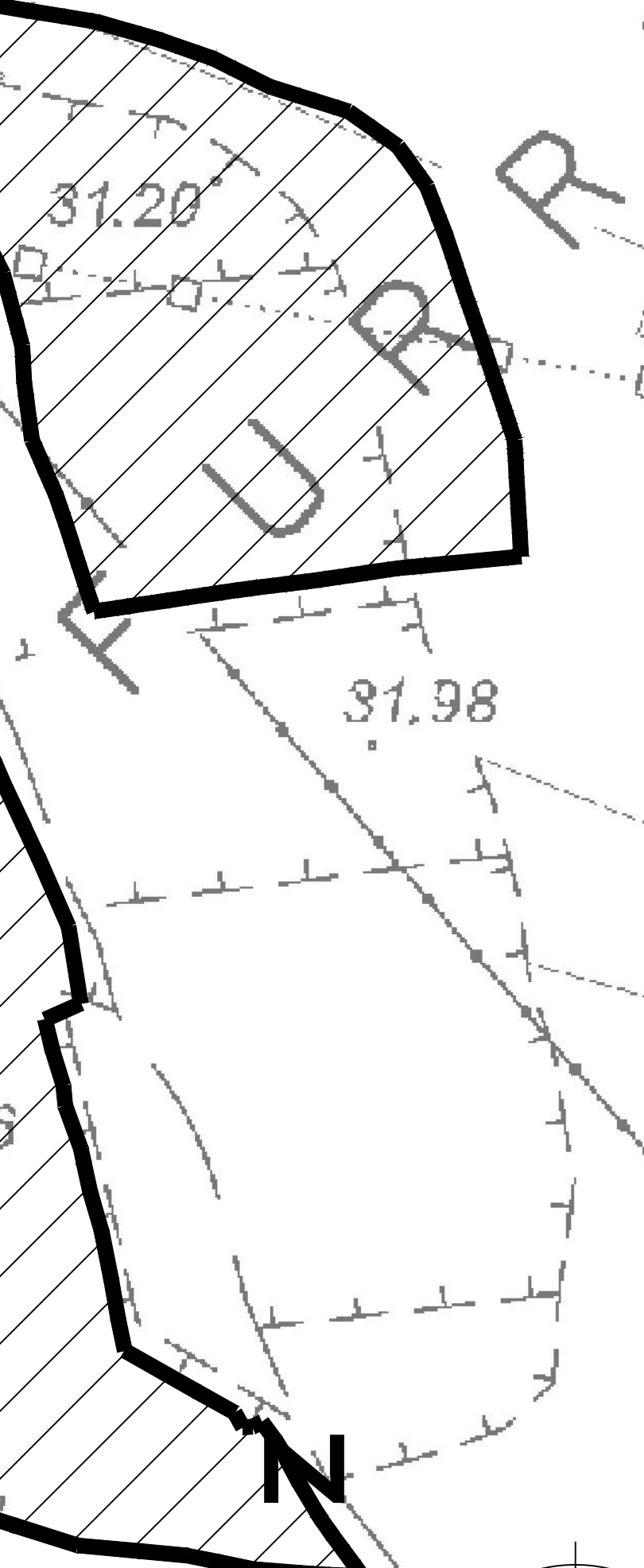
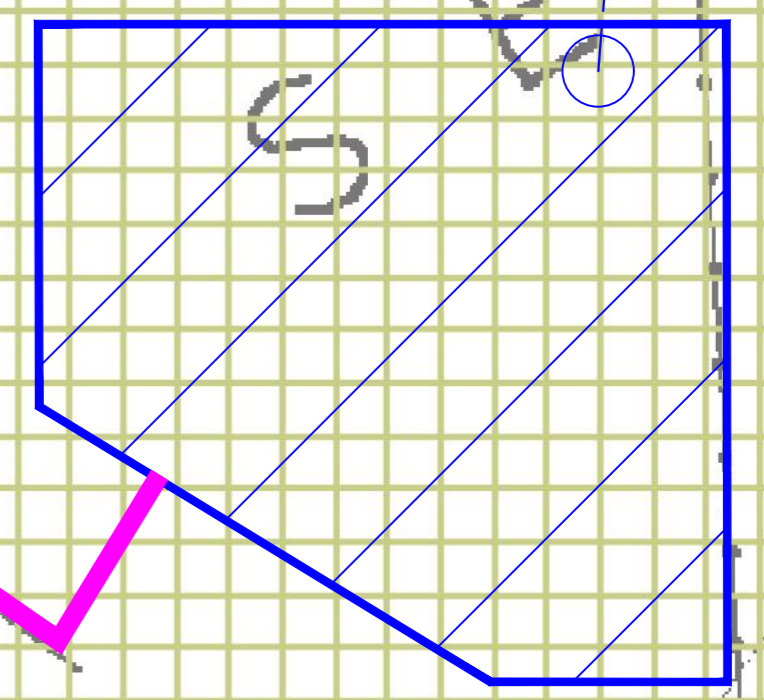

COMUNE DI SOLARUSSA | PROVINCIA DI ORISTANO | PIANO URBANISTICO COMUNALE

ASSETTO INSEDIATIVO

Carta della pianificazione urbanistica vigente - Sud

Tav. C3b  
Scala 1:10000

COORDINATORE UFFICIO DEL PIANO | Arch. Gianfranco Sanna  
Studio di Progettazione - Via De Castro, 16 - Oristano - 0783202199

ARCHITETTO Arch. Giovanni Maria Filippini  
G. ARCHITETTI Arch. Andrea Casula | Arch. Pietro Frau  
ARCH. IUNIOR Arch. Junior Roberto Artelli

ARCHEOLOGO Dott. Barbara Puliga

GEOLOGO Dott. Angelo Giuseppe Zancuffi

ING. IDRAULICO Ing. Paolo Scarteddu

AGRONOMO Dott. Ignazio Marco Atzeni

ESPERTO GIS Dott. Andrea Serrelli

VAS Ing. Cristian Cannas

CONSULENZE Prof. Ing. Silvia Serrelli

COLLABORATORI Arch. Fabio Ballo | Arch. Della Pasella | Arch. Maurizio Serra

SINDACO Dott. Enrico Marceddu  
ASS. URBANISTICA Dott. Mario Tendas  
R.P. Geom. Faustino Vargiu

Data approvazione

© Tutti i diritti riservati a Norma Art. 2712. Il presente elaborato non può essere in alcun modo riprodotto o copiato senza l'autorizzazione del Progettista. Tutti i diritti riservati di proprietà del Progettista e dei collaboratori che hanno preso parte alla produzione degli elaborati grafici.

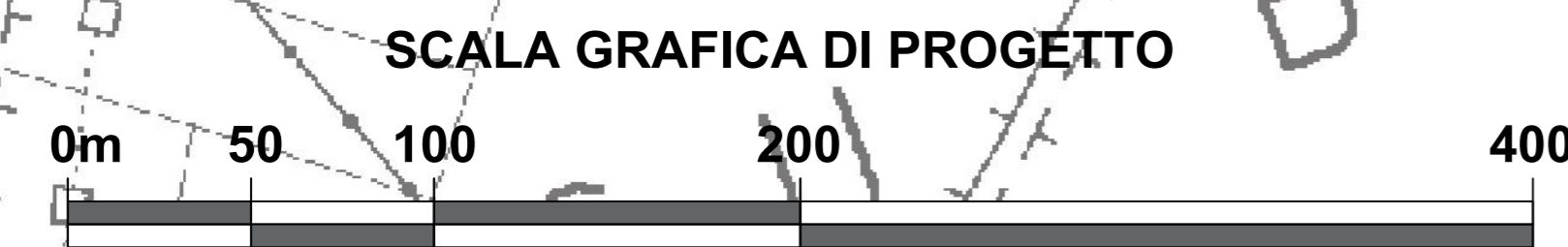

**PROGETTO DEFINITIVO**

ESTRATTO PIANO URBANISTICO COMUNALE DI SOLARUSSA

Tipo Elaborato	Codice Elaborato	Data	Scala CAD	Formato	Foglio / di	Scala
TAV.	2103_T.A.26b	09/05/2023	1 unità = 1 m	A0	1/1	1:2.000

PROPRONENTE	Sviluppo
EF AGRI Società Agricola A.R.L. Via del Brennero, 121 38121 - Trento (TN)	SET SVILUPPO s.r.l. Corso Trieste, 39 00198 - Roma (RM)

PROGETTAZIONE

Ing. Giacomo Greco  
Giacomo Greco  
Ingegnere  
C.N. 00198 - Roma (RM)

Ing. Marco Marisco  
Marco Marisco  
Ingegnere  
C.N. 00198 - Roma (RM)

Rev.	Data	Descrizione	Redatto	Verificato	Approvato
00	09/05/2023	Prima Emissione	Ing. G. Greco	Ing. M. Marisco	Ing. G. Greco