

LEGENDA - PIANO REGOLATORE TERRITORIALE

- Aree per attività industriali ed affini connesse ai traffici marittimi
- Area per operaz. commerciali e produttive funzionali al porto e all'interporto
- Servizi generali
- Centro intermodale
- Servizi portuali e/o per la sicurezza marittima
- Attività di cantieristica navale
- Area portuale
- Aree per spazio pubblico, verde pubblico o parcheggi
- Banchine
- Limite area demaniale
- Limite zona franca
- Perimetro agglomerato
- Ferrovia
- Attività industriali**
- Saline
- Attività industriali specifiche
- Verde agricolo speciale di rispetto
- Verde di rispetto lagunare
- Attività connesse alla manipolazione delle merci
- Serv. d'area e attività connesse alla ricerca
- Attrezzature consorziali - verde attrezzato
- Trattamento acque e rifiuti
- Verde consorziale - fasce di rispetto
- Fascia infrastrutturale
- Zone soggette a convenzione Ramsar

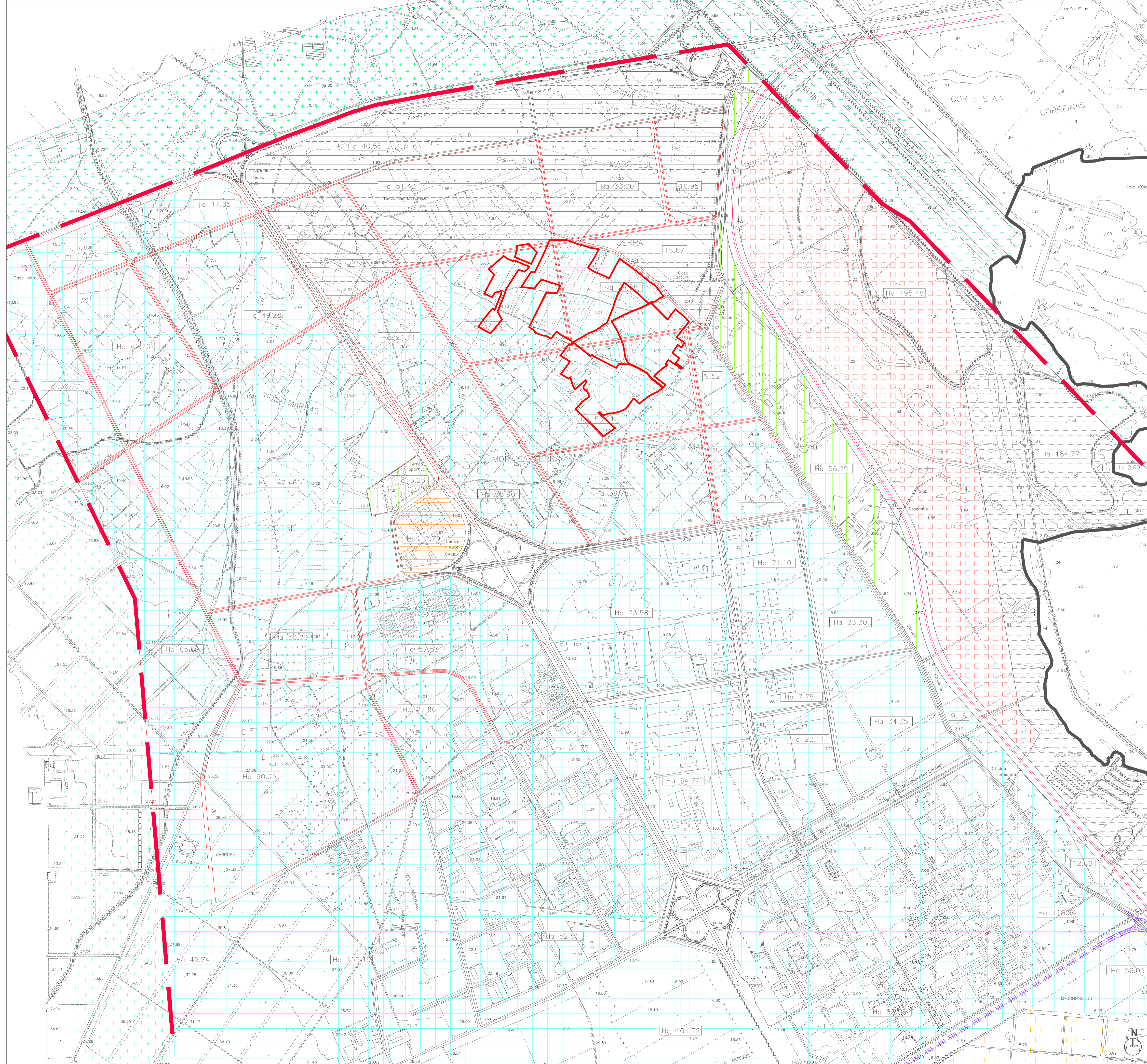

STUDIO ALCHEMIST

Ing. Stefano Floris - Arch. Cinzia Nieddu

Via Isola San Pietro 3 - 09126 Cagliari (CA)
Via Semplicio Spano 10 - 07026 Olbia (OT)

stefano.floris@studioalchemist.it
cinzia.nieddu@studioalchemist.it

www.studioalchemist.it



COMUNE DI UTA E ASSEMINI

OGGETTO
**REALIZZAZIONE DI IMPIANTO FOTOVOLTAICO A TERRA
25334 kWp CON SISTEMA DI ACCUMULO - TIPO A
INSEGUIMENTO MONOASSIALE - [ID 8787]**

COMMITTENTE
ENERGYMAC3 SRL
VIA SIMPLICIO SPANO 10, 07026 OLBIA (SS)



PROGETTO DEFINITIVO

ELABORATO
**INQUADRAMENTO TERRITORIALE -
PIANO DI CESSIONE DELLE AREE**

NUMERO ELABORATO
OS 01
SCALA: VARIE
DATA: **GIUGNO 2023**

3	Terza emissione			
2	Seconda emissione			
1	Prima emissione	Arch. Valentina Madeddu	Arch. Chiara Martis	Ing. S. Floris
REV.	DATA	DESCRIZIONE	REDATTO	CONTROLLATO

CODICE COMMESSA	NOME FILE	DEF	IMPIANTI	00
		FASE PROGETTUALE	CATEGORIA	REV.

STUDIO ALCHEMIST:
Ing. Stefano Floris
Arch. Cinzia Nieddu

COLLABORATORI:
Arch. Chiara Martis
Arch. Valentina Madeddu
Arch. Elena Porcu
Ing. Carlo Casula
Arch. Luigi Mereu
Geol. Mario Stinna
Geom. Alberto Barroccu

PROGETTISTA - TIMBRO E FIRMA

PROGETTISTA - TIMBRO E FIRMA

PLANIMETRIA - PIANO REGOLATORE TERRITORIALE - AGGLOMERATO DI MACCHIAREDDU (sett.nord) scala 1: 10 000